



# Ligue Midi-Pyrénées des Echecs

Bulletin 53

Février-Mars 2007

## ASSEMBLEE GENERALE



DE  
LA  
LIGUE

Le bureau avec Françoise Cwiek (trésorière); Jacques Bouthier (Président); Frédéric Rivière (Secrétaire) mène les débats. Quelques participants de haut en bas et de gauche à droite: Jack Nicodème (l'amphitryon); Louis Beaurain; Hervé Laplace; Bruno Lanllier; ; Yves Maraval; Patrice Oriot;

Ci-dessous: un petit rafraîchissement avant de passer à table. Il faut bien se restaurer! Nicodème – Bouthier - Laplace



L'Assemblée générale de la LMPE s'est tenue à **Gaillac** le 10 février 2007. Le jeune et dynamique club de Gaillac sait recevoir et nous a accueilli dans une salle magnifique, et même plutôt grande pour l'assistance moins nombreuse que d'habitude. Pour la deuxième année consécutive cette AG s'est déroulée sous le signe de l'ouverture sur l'extérieur : Le **Comité Régional Olympique et Sportif (CROS)** était représenté par monsieur **Jean-Jacques Xaumier**, et le nouveau partenaire de la FFE, la **BNP Paribas**, avait tenu à être présent en la personne de Monsieur **Pascal Vaccaro** du groupement régional d'Albi. Ces deux personnalités ont tenu à suivre la première partie de nos débats, ils ont été rejoints avant le vin d'honneur par Madame le maire adjoint et le président du Conseil d'Administration de la MJC qui ont souligné le dynamisme du club de Gaillac.

Pour monsieur **Jean-Jacques Xaumier** nos débats ne sont en rien différents de ceux des autres mouvements sportifs : besoin de formation, d'animateurs, de structuration, besoin de reconnaissance par l'éducation nationale.

Monsieur **Pascal Vaccaro** a présenté aux délégués ce que signifiait pour BNP Paribas le partenariat avec la FFE et ce que cette banque pouvait nous apporter. Cette AG fut l'occasion d'une première prise de contacts entre notre partenaire et les clubs. L'apéritif convivial fut une occasion pour les représentants présents des clubs de l'Aveyron et du Tarn d'échanger avec M.Vaccaro qui est notre interlocuteur privilégié pour ces départements.

Ce partenariat engagé par notre Fédération se concrétise ainsi petit à petit au niveau de notre Ligue et des clubs.

Il était normal que ce sponsoring encore neuf prenne une place importante dans nos débats. Deux autres sujets ont occupé les délégués : le développement nécessaire chez les scolaires et chez les féminines.

Concernant les **scolaires**, nous avons encore des difficultés à intervenir dans les écoles et les vertus éducatives pourtant avérées de notre jeu ne sont pas assez appréciées.

Simple manque de reconnaissance ? Certaines portes ont du mal à s'ouvrir et le créneau hors temps scolaire entre midi et deux est bien insuffisant.

Notre partenariat avec **Mat'Pat** met un outil puissant à la disposition des élèves de Midi-Pyrénées, mais malgré les efforts de modernisation les salles informatiques de certains collèges ou lycées semblent encore peu fonctionnelles. Il faut que les enseignants et l'administration prennent conscience que partout où cet outil est mis à disposition il rencontre un succès indiscutable.

Enfin pour aider à populariser notre sport chez les jeunes les délégués ont retenu le principe d'une manifestation de masse des scolaires qui pourrait se tenir en janvier 2008.

**Féminines** : traditionnellement dans les petites catégories le plaisir de jouer aux Echecs est aussi important pour les filles que les garçons, il semble pourtant que pour beaucoup de clubs le public, même très jeune, est essentiellement masculin : il y a donc bien une image des échecs comme sport masculin qu'il faut changer. Une des idées évoquées par l'AG est de changer cette image en multipliant les initiatives qui montrent que les filles jouent aussi bien aux échecs que les garçons. Organiser une coupe de la Ligue Féminine, des simultanées avec nos championnes, et enfin donner toute sa dimension à notre [championnat Rapides Féminin Régional](#).

L'AG a procédé à un renouvellement partiel du bureau. **Philippe Fabre** du club d'Albi, qui travaillera plus particulièrement sur la communication et **Yves Maraval**, récemment nommé président la commission scolaires intègrent le Comité Directeur. Félicitations aux nouveaux élus. Ce renforcement du Comité Directeur doit permettre à notre sport de prendre toute sa place en Midi-Pyrénées.

**Jacques BOUTHIER**

## RAPPORT MORAL

par Jacques Bouthier

**D**epuis L'AG de Ste Foy d'Aigrefeuille de février dernier, l'activité de notre Ligue a été très riche. Pour ce rapport moral je souhaite d'abord souligner deux faits marquants : Le premier est l'ouverture de notre action vers l'extérieur de la Ligue. Après l'AG de Ste Foy où les représentants institutionnels de la DRDJS et du CROS étaient représentés, pour la première fois de son histoire la LMPE a signé deux conventions avec deux partenaires différents : Partenariat avec la CCAS qui a permis de donner plus de 150 heures de cours l'été dernier dans les centres de vacances de la CCAS. Organisation conjointe du Rapides qualificatif pour le tournoi du Cap d'Agde le 24 septembre qui a vu une quarantaine de participants, ce qui est pas mal pour une reprise.

Partenariat avec le CRDP pour l'application Mat'Pat qui devrait nous permettre de développer le jeu d'Echecs chez les scolaires.

L'autre fait important c'est que la LMPE poursuit son développement et que pour la première fois nous avons atteint le chiffre de 1430 licenciés, avec une reconnaissance accrue en tant que sport.

### **Développement de la Ligue.**

Dans tous les départements, sauf l'Ariège, des subventions du CNDS ont été versées, preuve de notre reconnaissance grandissante comme sport.

Au 31 Aoû 2006 la LMPE comptait le chiffre record de 1430 licenciés. (+53 licences, +3,85%), 44 clubs dont 2 nouveaux : le TCMS et Lherm. A signaler une prééminence de la Haute-Garonne qui réalise plus de la moitié des licenciés. Le « tissu » échiquéen commence à être un peu plus dense en Haute Garonne mais reste encore assez dispersé dans les autres départements.

Malgré la progression d'effectifs, nous n'avons pas vraiment de gros clubs en Midi-Pyrénées. Les structures sont très modestes, avec un investissement



généralement faible et insuffisant des municipalités. Cette progression d'effectifs passe par la croissance des petits clubs, notamment ceux qui interviennent vers les jeunes avec des écoles d'échecs.

Au dernier trimestre, l'activité a eu du mal à reprendre pour certains. Si des clubs comme Villeneuve-Tolosane ou Colomiers semblent avoir le vent en poupe, de gros clubs historiques comme Ramonville, Tournefeuille ou le CEIT marquent le pas. Millau a bien failli disparaître, tant il est vrai que lorsqu'un club repose trop sur une seule personne, il se trouve démuné lorsque cette personne s'en va.

### **Quelques événements phares :**

La Commission technique renouvelée a eu à gérer une situation complexe (nombreuses descentes) et s'en est très bien sorti. Le niveau de débat de cette commission et son sérieux sont un modèle pour les autres commissions. Il serait souhaitable d'avoir le même niveau d'activité -quasi professionnel-pour toutes les commissions.

Une commission scolaire a été mise en place en fin d'année avec pour objectif de développer le jeu d'échecs chez les scolaires, en même temps était signé le partenariat avec Mat Pat. Les objectifs de cette commission sont fixés pour la saison 2007.

Le rassemblement de Colomiers a été un grand succès. Le club de Colomiers a mis la barre très haut, peut-être même trop avec création d'un site internet dédié, un tournoi jeunes en première partie, les élus de Colomiers présents pour le lancement de la Ronde. Est-ce parce que les clubs ont eu peur de ne pas pouvoir faire aussi bien ? En effet cette année personne n'a répondu à l'appel d'Offres, et il nous faut remercier le club de Villeneuve-Tolosane d'accueillir à nouveau ce regroupement, qui permet à de nombreux joueurs de se retrouver et dont la tenue satisfait tout le monde. Rapides féminin : la participation a été également plus nombreuse pour le Rapides Féminin organisé à Ramonville. 18 participantes c'est presque le



double de ce qu'on avait eu, mais c'est aussi un peu une déception : avec 150 licenciés dans tout Midi-Pyrénées on pouvait espérer rassembler plus de compétitrices et ainsi envoyer plus de qualifiées au championnat national. Des débats parfois animés :

Débat sur les jeunes : l'idée qu'on aurait pu ne plus faire le stage d'Aspet avait suscité des remous de façon large au sein de la Ligue. Le débat sur le sujet au sein du CD débouche sur la décision de pérenniser ce stage et a permis, en creux, de mieux définir une politique jeunes de la Ligue. Aux publics débutants et intermédiaires qui participent traditionnellement au stage d'Aspet, un nouveau cadre pourra maintenant être offert aux joueurs

plus aguerris en compétition en organisant un autre stage, parallèlement à un tournoi de la Ligue.

Cette question des jeunes qui sera abordée plus en détail dans le rapport de la commission jeunes est bien sûr central puisque, c'est un lieu commun, les jeunes sont l'avenir.

En conclusion je soulignerai que c'est aussi un fait marquant que, pour la première fois depuis que je suis Président de Ligue, cette année des championnats jeunes sont organisés dans tous les départements de la région.

## COMMISSION TECHNIQUE

par Jean-Christophe Carpentier

### Coupe de France et Coupe de la Ligue (Directeur: Philippe Rich)

Traditionnellement, peut-être à cause de l'étendue de la Région et de sa position excentrée, la participation des clubs régionaux en Coupe de France était faible et quasiment réservée aux "grands" clubs de la région. Pour intéresser de nouveaux clubs à cette compétition et pour lui donner une dimension régionale (avec un champion régional) la Coupe de la Ligue Midi-Pyrénées a été créée l'année dernière.

L'an dernier, après un début un peu poussif, cette compétition un peu atypique (confrontation de 2 équipes de 4 joueurs avec élimination directe) a pris ensuite son envol, avec quelques matchs très intéressants et donné un beau champion 2006:

Ramonville. Cette année, le début de ces deux compétitions appelle deux constatations : 1-

(quantité) Les "petits" clubs (ceux qui n'ont presque aucune chance d'aller

loin en Coupe de France, mais qui pourraient créer quelques surprises en Coupe Midi-Pyrénées) n'ont pas été très intéressés par cette nouvelle compétition. Seul un nouveau club s'est inscrit : Colomiers, mais vue la composition de son équipe, on ne peut pas la considérer dans cette catégorie. Tout de même, Tarbes et le CATE, inscrits l'an dernier mais rapidement forfait ont continué l'aventure cette année. 2-(qualité) Les équipes inscrites en Coupe de France semblent "jouer le coup" plus

que d'habitude en alignant très souvent des équipes de haut niveau. Les rencontres Muret-Colomiers, CEIT-Ramonville, Colomiers-Tournefeuille, ainsi que les différents déplacements de Condom ont vu des confrontations de haut niveau, au niveau des classements et au niveau du jeu. Espérons que cette dynamique se poursuivra en Coupe Midi-Pyrénées !

Cette année encore, à l'initiative de Gilles Hervet, une compilation des parties des deux Coupes est mise en place, ce qui donnera encore une meilleure visibilité à ces compétitions. **Philippe Rich**

### Nationale 4 ( Directeur : Axel Prieur )

La ronde 1 a été marquée par quelques forfaits administratifs, certains dus à une prise de licences tardive et un par une erreur dans le classement élo. Le club en question a déposé une réclamation auprès de la Commission Technique, puis auprès de la Commission d'Appel Sportif et l'appel a donné suite, le CATE récupère son point, le score du match est redevenu 2-5 au lieu de 1-6. Cette ronde a aussi vu dans une des 2 poules s'opposer deux clubs prétendant à la montée, donc un match déjà décisif a eu lieu lors de cette ronde, la compétition est lancée!!!

La ronde 2 commence à voir des trous dans la base de parties, plusieurs par manque de compétence. Je propose pour le tout début de saison prochaine



que la ligue organise une mini formation sur une demi journée voire une journée concernant ce point. La ronde 3 voit un match perdu sur « tapis vert » par Condom 3 contre Ste Foy d'Aigrefeuille. En effet, Condom3 aligne une équipe plus forte sur le papier que sa supérieure hiérarchique, Condom 2. S'en suit une délibération de la Commission Technique qui aboutit à la sanction. Le président de Condom fait savoir son mécontentement vis à vis de cette sanction par courriel au directeur de la Commission Technique. Pour le moment,

la sanction est maintenue en attendant une délibération finale de la CT.1

A l'issue de la ronde 4, on constate qu'à la mi-saison, 2 clubs se détachent du groupe Nord Est avec 4 victoires en 4 matchs. Il s'agit de l'Echiquier Toulousain qui vient de descendre de

N3 et de Colomiers, qui a fait un gros recrutement à l'inter-saison. Ces 2 fortes équipes se rencontreront lors de la prochaine ronde le 11 février

prochain ce qui promet un match de toute beauté. Dans l'autre groupe, Loures Barousse fait figure de grand favori après sa victoire lors de la première ronde contre son principal rival Villeneuve Tolosane qui a recruté depuis la saison dernière. Une fin de saison haletante, avec en apothéose, le regroupement à Villeneuve Tolosane le 1er Avril prochain avec des rencontres comme Foix-Condom3, sûrement décisive pour le maintien, ou un éventuel duel à distance entre Colomiers et l'Echiquier Toulousain si la décision ne s'est pas faite le 11 février lors de leur confrontation directe.

### Régionale 1 ( Directeur : Pierre Aurejac )

Pas de problème particulier rencontré si ce n'est la saisie des parties qui n'est pas entrée dans les mœurs selon Pierre. Dans la poule A, Castres

mène le bal dans un groupe très resserré ou 6 équipes peuvent vraiment encore prétendre à une des 2 premières places synonyme de montée en N4. Dans la poule B, la gestion à 9 équipes incluant le Libre Echiquier de Muret a vraiment été très bien gérée par Pierre. Il faudra attendre la fin de saison pour tirer un bilan de cette nouveauté mais à première vue, cela semble plutôt une réussite.

Concernant le classement, il apparaît que les équipes du CEIT 3 et Colomiers 2 sont pour le moment les



mieux placées pour accéder à la N4 l'an prochain . Ces 2 équipes se rencontrant lors de la 5ème ronde du 11 février, l'heureux vainqueur ( si il y en a un ) devrait quasiment mettre alors le second pied en N4 . Pour ce qui est du maintien, Tarbes 2 et Lardenne semblent pour le moment les plus menacées mais cela reste ouvert

### **Régionale 2 ( Directeur : Hervé Verwaerde ) :**

Pas moins de 27 équipes sont engagées cette année contre 24 l'an dernier .

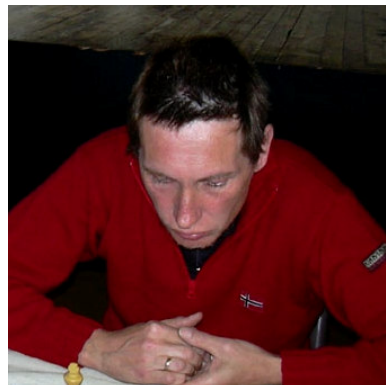

La gestion de la division est toujours rondement assurée par Hervé qui cherche un successeur pour la saison prochaine . Après 4 rondes de compétitions, il est bien sûr encore difficile de prévoir quelles seront les 4 équipes qui se jeteront en R1 l'an prochain mais l'équipe de Villeneuve Tolosane 2, seule équipe encore invaincue , fait figure de grande favorite pour la victoire finale. Loures Barousse 2 tentera de faire

chuter le leader lors de la prochaine ronde du 11 février .

1 Dernière minute: le CATE récupère son point, le score du match est redevenu 2-5 au lieu de 1-6 Un début de discussion sur le forum de la Ligue

s'est engagé sur la cadence qui serait souhaitée par les joueurs ou leurs représentants. Afin de mieux cerner les attentes des clubs, recenser les points de satisfactions et les éventuels points à améliorer, un petit questionnaire est actuellement à l'étude et sera transmis aux clubs très prochainement.

### **Le secteur Technique de la Ligue:**

C'est un domaine où il y a beaucoup de choses qui ont déjà été réalisées mais où il reste encore beaucoup à faire. Axel Prieur et Pierre Aurejac ont apportés une dynamique indéniable. Pour une première saison à gérer respectivement la N4 et la R1, c'est une belle réussite. Philippe Rich n'est pas en reste pour ce qui est de dynamiser la toute nouvelle Coupe Midi Pyrénées. Même si la saisie des parties et la mise en ligne sur le site LMPE n'est pas encore totalement au point, il n'en demeure pas moins que nous sommes une des rares Ligue à le faire .

**En matière** de communication interne, la partie privée du site permet aux membres de pouvoir dialoguer et permet ainsi de réunir rapidement des avis ce que ne permettrait pas des réunions entre membres souvent déjà accaparés par d'autres préoccupations. Le contact humain y perd au détriment de la réactivité et disponibilité.

Pour l'avenir, un objectif à moyen terme sera de préparer au mieux la saison prochaine avec notamment une meilleure gestion de la préparation du calendrier car les Clubs en ont besoin plus tôt que jusqu'à présent ( Courant Octobre est assez tardif ) .

**Jean Christophe Carpentier**

## **DIRECTION REGIONALE DE L'ARBITRAGE**

**par Dominique Dervieux**

*La saison passée a été placée sous le double signe de la formation et de la structuration.*



D'une part, a eu lieu à Toulouse au printemps 2006 un stage de Formation Continue où les arbitres titrés de tous niveaux ont pu confronter leurs connaissances, leurs habitudes aux règles actuelles et autres pendules électroniques. Depuis la rentrée 2006, la Direction Régionale de l'Arbitrage s'est structurée. En plus d'un Directeur Régional de l'Arbitrage, les arbitres et organisateurs disposent de deux interlocuteurs supplémentaires :

- le Responsable des Homologations, Laurent Boulogne,
- le Délégué Elo Régional, José Piat.

En parallèle un circuit de l'homologation à la comptabilisation des tournois (rapides, internes, départementaux, etc..) est mis en place. Evidemment, comme toute nouveauté, il peut y avoir quelques aléas aux débuts mais sa logique et sa simplicité lui vaudront l'assentiment rapide de tous.

l'organisateur décide d'organiser un tournoi et veut que les parties soient comptabilisées pour le classement (Elo ou Elo rapide)

Demande du numéro d'homologation au Responsable des Homologations, Laurent Boulogne

le tournoi a son numéro d'homologation MPYnnnn ou MPYnnnnrap

Envoi du fichier export du tournoi à partir de PAPI au Délégué Elo Régional, José Piat

Comptabilisation du tournoi à la prochaine session du classement Elo ou Elo rapide

Un point à déplorer est encore le manque d'activité des arbitres de la Ligue, ce sont souvent les mêmes arbitres qui officient, que diable, lancez-vous ! C'est pourquoi la prochaine saison aura principalement objet la formation, toujours la formation !

-Un stage AF4 (1er niveau) aura lieu les 10 et 11 mars à Toulouse (il reste encore des places)

-Un stage AF3 devrait être organisé au second semestre 2007 pour permettre à des AF4 de devenir AF3 (niveau autorisant la maîtrise des appariements au système suisse)

-Dans le cadre de mes activités à la DNA, j'ai participé activement à la création d'un titre d'Arbitre Jeune. Un stage AFJ pourrait donc aussi être programmé à destination des -16ans pour notamment les rencontres scolaires, en partenariat avec la nouvelle commission scolaire de ligue créée.

## **COMMISSION JEUNES**

**par Louis Beaurain**

Pas facile à cette date de faire un compte rendu, en effet, la saison actuelle est à peine commencée, (les championnats régionaux arrivent) alors que la saison dernière est déjà oubliée, ou presque. Dans ce rapport nous trouverons donc parfois un panachage sur les 2 saisons: Championnat de France individuel :

Confirmation du talent de François BRETHERS qui remporte le titre de Champion cadet (rappelons qu'il avait terminé 3ème l'an dernier !). Quelques déceptions, mais également révélation pour de jeunes espoirs de notre ligue, je citerais le Minime Victor Treisoutrot qui perfe de 200 pts de



plus que son Elo, le PupilleYacine Boukhris perf à plus 250 pts enfin un autre Pupille Armand Jouanneau réalise plus 150 pts de perf.

Le tournoi est assez moyen pour les autres, mais il n'y pas de résultats catastrophiques.... A titre individuel, félicitations à Natacha Benmesbah qui réalise une 2eme norme de MI F à Marseille.

Il est juste aussi de signaler la 3eme place de Alexandre Iwanenko à l'Open B du Championnat de France à Besançon.

#### **Compétitions par équipes:**

N II

Le Ceit participe à cette compétition il est actuellement 4eme et devrait se maintenir.

N III

Trois équipes de la LMPE participent dans ce groupe. Colomiers tient tête aux équipes d'Aquitaine (victoires contre Pau et Créon) mais par contre, Tournefeuille et Vic en Bigorre occupent la dernière place du classement. Le problème est que petit à petit les clubs d'Aquitaine "nous sortent" de ce groupe. L'an dernier St Foy et Gaillac étaient rétrogradés, compensé seulement par la montée de Colomiers. L'an prochain Gaillac retrouvera la N III mais combien d'équipes aurons nous dans ce groupe ? la prochaine rencontre Créon Tournefeuille sera déterminante...

Au départ de cette compétition nous avions 4 équipes d'Aquitaine et 4 de la LMPE il serait dommage d'en avoir 6 d'Aquitaine et 2 de chez nous...

#### **N IV**

La nouvelle formule a bien fonctionné mais peu de participants. La 1ere partie se déroulait à Gaillac, loin de Toulouse certes, mais nous avions des équipes de Luchon, Tarbes, Condom, et aussi Cate, Trespoux, 2 équipes de l'Apeje et enfin 2 équipes de Gaillac. Tarbes, Apeje 1 et les 2 équipes de Gaillac(!!) se qualifiaient pour la phase suivante. Gaillac1 remporte cette N IV et retrouvera la N III l'an prochain.

Cette compétition me semble intéressante pour nos jeunes et je regrette que d'autres clubs n'y participent pas ...le but à moyen terme serait d'avoir une N IV avec 8 équipes en toutes rondes et en plus une N V calquée sur la N IV actuelle.

#### **Formation des jeunes:**

Stage d'Aspet:

Cette année 18 jeunes ont participé à ce stage, un peu moins que les années précédentes. Michel Bedos, l'explique par des dates décalées par rapport aux vacances, par le manque de publicité, et par la concurrence avec l'Open de Condom (j'y crois moins car les 2 s'adressent à des publics différents).

Championnat LMPE:

Il fait suite aux championnats départementaux, qui pour la 1ere fois cette année, ont été organisés dans chaque départements de la Ligue.

La FFE recommande d'organiser les Championnats départementaux pendant les vacances de novembre, (2 départements cette année, Lot et Gers la Ht Garonne l'envisage pour l'an prochain) et la qualification pour la Ligue peut se faire avec moitié des points (par rapport nombre de rondes) + 1/2.

L'an dernier environ 100 jeunes étaient qualifiés pour le championnat Ligue, 80 sont venus, à l'heure actuelle environ 80 jeunes sont qualifiés... Championnat de France:

Cette année encore Françoise Cwiek a trouvé un hébergement pour tous les jeunes de la Ligue. (Grand Bormand du 7 au 15 avril)

Championnat scolaire:

Une convention entre la LMPE et celle de

Bretagne a été signée pour l'utilisation de la plateforme informatique MatPat. Yves Maraval accepte d'être responsable d'une commission scolaire qui comprend aussi F Cwiek, JP Gomez et E Garinot.

Ce rapport avait pour but de faire le point sur la situation actuelle, et maintenant le débat reste ouvert sur l'avenir.

Les principaux points pouvant être discuté sont:

- Qui veut organiser l'an prochain, la N IV, le championnat LMPE individuel, la finale régionale scolaire?
- Harmonisation des championnats départementaux.
- Formation de nos "meilleurs jeunes".
- Participation des clubs aux compétitions par équipe ... Etc...

**Louis Beaurain**



## **DISCUSSION DES RAPPORTS: MORAL ET D'ACTIVITE**

Bruno Lanllier fait remarquer que son club (Foix) a eu des problèmes pour être reconnu sport à cause de la rédaction des statuts. Il semble que ce la soit dû à une mauvaise volonté des autorités locales. Si le club de Foix a des difficultés à être reconnu sport, en tout cas, le CDJE09 est lui obligatoirement reconnu puisque c'est un organisme déconcentré de la FFE.

Patrice Oriot indique que la politique à l'intérieur des DDJS est différente selon les départements.

Le représentant du CROS, JJ Xaumiervient dans notre débat : dans le cadre de manifestations sportive, la DDJS peut verser des subventions dans ce cadre précis en plus du CNDS, ce qui correspond en fait à un budget de fonctionnement. Pour les dossiers et les subventions, il n'y a pas de cohérence pour les subventions entre les différents départements.

Francoise Cwiek rebondit à propos des demandes d'aide de petit matériel du Conseil Régional ... En effet, certains clubs n'osent peut être pas demander un montant de subvention assez élevé alors qu'ils pourraient y prétendre car ils peuvent y avoir effectivement droit tous les 2 ans. La subvention est accordée sur justificatif (facture). Ste Foy et Ramonville se sont situés près du maxi de 1500 € et ont obtenu tous deux 1200 €, alors que les clubs qui demandaient beaucoup moins... ont eu beaucoup moins.

Bruno Lanllier pose la question de la date à laquelle est établi le calendrier de la Ligue (en particulier, pour les compétitions inter-club) ... JCC indique que la CT s'efforcera de le donner au plus tôt afin de laisser de la disponibilité aux clubs. De façon générale en Nationale 4 et en régionale 1 les clubs savent effectivement dès la fin juin s'ils participeront ou non à la compétition. Des cas de clubs comme celui de Millau qui se sont désistés de la compétition de R1 en tout début d'année sont exceptionnels, et si le cas se produit, il suffit de modifier un calendrier déjà préparé.

**En conclusion de ce débat les décisions suivantes ont été validées par l'AG :**

#### **• Inscriptions des équipes en N4 et en R1 avant le 30 juin.**

#### **• Calendrier de la ligue établi avant le 14 juillet.**

Depuis la reprise de la Commission Technique par Jean-Christophe Carpentier, il y a un partage des tâches qui s'est opéré et leurs membres font du bon travail d'équipe. La CT est un exemple de commission et il serait souhaitable que toutes les commissions fonctionnent ainsi. ....

La discussion sur le forum de la R2 a été mal perçue par certaines personnes.

Il s'agissait uniquement de poser des questions et de voir si une évolution était nécessaire, pas d'une remise en cause du fonctionnement actuel.

D'ailleurs la CT a demandé aux clubs de répondre à un questionnaire. (On ne sait pas qui répond sur le forum)

La NIV jeunes a peut être besoin d'être remodelée indique Jack Nicodeme.

Louis Beaurain fait

remarquer que peu de clubs s'impliquent dans cette compétition alors qu'ils auraient parfois le potentiel d'y faire participer 1 ou 2 équipes de jeunes.

Pour la N III jeunes, la difficulté est clairement identifiée : c'est

l'accompagnement des jeunes lors des compétitions. Hervé Laplace fait remarquer que les adultes ne sont pas toujours d'accord de prendre le temps de les emmener parfois assez loin (+ de 100 km) pour qu'ils puissent jouer.

De plus, ce sont toujours les mêmes bénévoles qui font l'effort

Faut-il organiser cette compétition différemment ? C'est pourtant une compétition intéressante, c'est aussi une question de volonté des clubs.

Yves Maraval, président de la commission scolaire essaye de faire reconnaître les échecs auprès des autorités académiques de manière à développer les compétitions scolaires au sein de la région.

Suite à notre partenariat avec Mat'Pat, il semble que cette action obtient un réel succès dans les collèges car de nombreux élèves souhaitent participer aux compétitions via internet. Par contre, dans les lycées, le résultat est plus mitigé car les jeunes ont d'autres centres d'intérêts.

L'avantage d'internet est pourtant certain : il évite les déplacements et permet de gagner du temps. Bien que pratiquement tous les établissements soient équipés de matériel informatique et d'une connexion internet (même le bas débit suffit), il n'est pas toujours évident d'organiser des tournois car il existe de nombreuses contraintes dont il faut tenir compte :

Les créneaux horaires :

Entre 12 et 14 heures, les élèves doivent aller déjeuner. Finalement, il reste assez peu de temps avant la reprise des cours à 14 heures ce qui ne leur permet pas de participer pleinement aux activités qui leur sont proposées. Le mercredi après midi est le créneau qui semble convenir le mieux à tous le monde.

#### L'outil informatique et contrôle de son utilisation :

Tous les établissements scolaires sont équipés de filtres pour l'utilisation d'internet : il y a une petite manipulation à faire mais les établissements n'ont pas toujours à leur disposition des personnes capables de les régler correctement ; de ce fait internet n'est pas forcément utilisé.

La promotion du jeu :

La LMPE, sous l'impulsion du nouveau président de la commission scolaire, a effectué une campagne de promotion du jeu d'échecs et a envoyé un courrier à tous les établissements scolaires de la région; mais il n'a eu pour l'instant que très peu de retours.

Les intervenants :

Bernard Pialat fait remarquer qu'il faudrait trouver dans chaque école un relais, une personne qui puisse intervenir dans les cités scolaires puisqu'il existe beaucoup de potentiel non exploité. Il faut créer un effet de dynamique. Bien sûr, cette personne doit être sérieuse et crédible pour pouvoir nous représenter.

Les retraités qui auraient le temps justement refusent de s'investir ...

La responsabilité des établissements scolaires:

Bernard Pialat indique qu'autrefois, un bénévole pouvait aller librement dans les écoles alors que

maintenant tous les professeurs et représentant sont sous pression et les conditions d'accès sont beaucoup plus contraignantes... Il faut privilégier la formation d'animateur pour pouvoir entrer dans les milieux scolaires ...pour justifier notre action. La Fédération peut nous aider pour trouver les bonnes portes

d'entrées ; elle est justement en pourparler avec l'éducation nationale pour faciliter notre démarche ... (un diplôme reconnu par l'éducation nationale ??)

Jacques Bouthier souligne qu'au niveau fédéral, le problème est diffus car il n'est pas le même partout... il y a un réel problème de formation.

Il faut trouver une solution, les réticences sont importantes au niveau des instances régionales.

Les MJC sont demandeurs de personnes pouvant animer une section échecs mais justement, il faut les trouver ces personnes et les former. Il y aurait peut être à la fois un problème de communication et de formation. Il serait souhaitable de faire un audit de la situation pour pouvoir créer dans les milieux scolaire un effet de synergie. Bernard Pialat conclue qu'il reste à faire un gros travail de fond.

#### Vote du rapport Moral :

Contre : 0 Abstention : 0 Pour : Unanimité des voix

#### Interventions extérieures avant le vin d'honneur.

Madame le Maire remercie Jack Nicodème pour son action pour les Echecs dans la ville de Gaillac. Elle apprécie notre préoccupation de former des gens pour les diplômés.

Monsieur Vaccaro : représentant de la BNP ... Groupe d'Agences d'Albi : Tarn Aveyron et Lot ... Le partenariat de la BNP avec la FFE existe sur le plan national. Il faut le faire vivre et développer le partenariat. Un kit échecs est en cours d'élaboration.

Le partenariat est axé sur les jeunes licenciés (-25 ans). La licence B est offerte, la licence A est prise en charge pour moitié. Pour les plus de 25 ans, une offre bancaire préférentielle est mise en place...

En ce qui concerne les comptes des clubs, l'avantage porterait sur la gestion du compte sur internet, les virements et virements automatiques, placement de sécurité, OPCVM, compte d'épargne ... et pas de frais de gestion !

Bruno Lanllier s'interroge sur la composition du kit Tennis ? Il s'agit d'un ensemble d'affiches, balles de tennis, tee shirt, d'un forfait au budget buffet etc ..

La LMPE va mettre à jour sa base contacts.(à vérifier par les clubs) pour donner aux groupes d'agences de la BNP.

Paul Gramas : Président de la MJC de Gaillac souligne l'intérêt de l'activité Echecs au sein de la MJC.

Monsieur Xaumié représentant du CROS : Les soucis relatés lors de cette AG sont partagés aussi par tous les groupements sportifs : le développement de notre sport. La formation de bénévoles et d'animateurs.

## RAPPORT FINANCIER

par Jacques Bouthier et Françoise Cwiek

Le compte de résultat 2006 fait apparaître un excédent, mais aussi un certain nombre d'écarts par rapport au prévisionnel établi à la dernière AG. Quelques postes importants : La FFE nous avait fait en novembre 2004 une avance de trésorerie de 3000 €. Cette avance avait été omise aussi bien dans nos comptes que par la FFE qui ne nous avait fait aucune relance. La FFE a procédé à une retenue sur les licences pour un montant de 1884 € sur l'exercice 2006. Le complément est retenu sur les licences qui apparaîtront sur l'exercice 2007 (1116 €)

Les rémunérations et charges sont en forte augmentation. Il y a l'augmentation de salaire de l'entraîneur et des charges sociales, mais c'est surtout les embauches de quatre CDD pour assurer les prestations auprès des centres de vacances de la CCAS. Il y a un trop versé de 567 € qui sera déduit des sommes à verser en 2007. Dans la somme globale sur le compte des championnats de France jeunes est inclus un montant de 797 € à titre d'avance sur le logement au Grand-Bornand. La LMPE a versé une aide de 40 € aux qualifiés qui logeaient avec la Ligue.

STOCK de Matériel neuf : 660€ donc le dépassement de dépenses n'est que de 150 € Trophées : en stock valeur : 150 € Miss Boll + médailles

L'aide aux clubs n'est que de 150 €. Comme décidé à la dernière AG, elle a pris d'autres formes qu'une aide financière.

Les sommes en recette et en produit au titre d'Aspet sont plus faibles du fait de la participation moindre cette année. Les sommes indiquées comprennent les charges de la Ligue et les frais d'hébergement qui ne font que transiter par nos caisses. L'an prochain ces sommes seront comptabilisées de façon séparée afin de faire apparaître plus clairement ce qui est imputé à la Ligue.

A signaler que les frais de fonctionnement restent très faibles.

ACTIF		PASSIF	
Valeurs réalisables à court terme		Capitaux propres et réserves	
Solde livret 31/12/2006	666,56	Solde livret 31/12/2005	650,70
Solde compte courant	5646,51	CCP	2728,13
Chèques à encaisser	121,00	Chèques émis non encaissés	2640,70
Caisse			
Résultat déficitaire de l'exercice		Résultat bénéficiaire de l'exercice	414,54
	<b>6434,07</b>		<b>6434,07</b>

# BILAN FINANCIER Clôture au 31/12/2006

## COMPTE DE RESULTATS COMPARATIF: Prévisionnel/réalisé

	CHARGES	REALISE	PREVU	ECART		PRODUITS	REALISE	PREVU	ECART
60	Achats				70	Ventes			
604,1	Aide creation clubs	150	500	-350		Bulletin ligue	0	150	-150
606,4	Fournitures bureau	48,8	210	-161,2	706,2	Cht de France Jeunes	410		410
607	Coupes et médailles	354	200	154	706,3	Intervention entraineur ligue	9115	9500	-385
607,1	Materiel pendules et jeux	2419	1610	809	707	Vente de matériel	1485		1441
	Gouters jeunes	0	100	-100	708,1	Aide tournois	37,01		37,01
61	Services extérieurs				708,2	Championnat jeunes MP	3297,5	3000	297,5
616	Pimes d'assurance	187		187	708,3	Sejour Cht de France	2555	3900	-1345
62	Autres services extérieurs				708,4	Remb. Frais dépl. entraineur	460	400	60
622	Conseil (Avocat)	150	300	-150	708,5	Convention CCAS	4651,5		4651,5
	Gerbes et cadeaux	0	250	-250	708,6	Stage d'Aspet	3885	6200	-2315
	Championnat jeunes MP	2979	3500	-521					
625,2	Heb/repas/ Cht ligue jeunes	2979							
625,3	Sejour championnat France	3527,53	4500	-972,47					
	Frais représentation publique	229	300	-71					
625,5	Frais dépl; directeurs competition	65							
625,6	Frais dépl. bureau	164							
625,7	Stage d'Aspet	2819,51	5000	-2180,49					
626	Frais postaux et téléphone	118,92	250	-131,08					
626,2	Site internet	183,78	150	33,78					
627	Services bancaires et assimilés	4		4					
	Publicité publications (bulletin)	0	200	-200					
627,1	Cotisation CROS	150	130	20					
628,1	Aide aux clubs pour tournois	1453	1300	153					
628,2	Paiements champions ligue	521,03	650	-128,97					
628,3	Stage d'arbitrage	614,2	300	314,2					
	Chts jeunes + Chts divers	784,97	700	84,97					
628,5	Divers aides cht de Fr des jeunes	620							
625,1	Reception chts scolaires	16,76							
625,4	Transports féminines	148,21							
64	Charges de personnels				74	Subvention d'exploitation			
	Rémunérations	12647,74	9000	3647,74					
641,1	Frais professionnels	1770,39	2000	-229,61					
645	Mutuelle salariés	149,91		149,91	740,1	Dons, libéralités	42		42
	Charges sociales et assim.	6999,80	6400	599,80					
645,2	Urssaf	4597,31			740,2	CNDS	2000	2500	-500
645,3	Assedic	925							
645,4	Retraite mornay	1059,03							
645,8	Cot. Formation personnel	196							
645,9	Medecine du travail	222,46							
65	Autres charges gestion courante				75	Autres produits gestion courante			
651,2	Versements aux CDJE	2325,75	2600	-274,25	751,1	Reversements licences FFE	14851	14500	351
					751,2	Autres produits gestion courante	91		91
					751,3	Interets livret	15,86		
67	Charges exceptionnelles				77	Produits exceptionnels			
671	Remboursement emprunt FFE	1884		1884					
86	Contribution vol en nature				87	Contribution vol en nature			
	<b>Total charges</b>	<b>42471,33</b>	<b>40150</b>	<b>414,54</b>		<b>Total produits</b>	<b>42885,87</b>	<b>40150</b>	

**Résultat de l'exercice: 414,54 profit**

# RODEZ

**Dimanche 15 Avril 2007 Tournoi de parties rapides 7 rondes de 2x20mn**

**Lieu: MJC. Première ronde: 10H**

**Nombreux prix dont 200 euros au premier**

**Inscriptions: 12€ / 6€ jusqu'au 14 avril Supplément de 3€ après.**

**Renseignements et pré-inscriptions: 05 65 67 01 13 mel = fabigzt@yahoo.fr**

# COMPTE DE RESULTATS PREVISIONNELS 2007

Par le bureau de la LMPE

<b>60</b>	<b>Achats</b>		<b>70</b>	<b>Produits des activités</b>	
6010	Achat pour les buvettes		7010	Recette des buvettes	
	Gouters jeunes	100		Gouters jeunes	
6063	Fourniture pour les activités, matériel pédagogique		7061	Recette pour organisation de tournois	
6064	Fourniture de bureau	200		Championnat jeunes MP	3 200
6065	Achat de licences		7062		
	Matériel: pendules, jeux	400	7063	Interventions entraineur (Participation clubs)	10 000
<b>61</b>	<b>Charges externes</b>		<b>7085</b>	<b>Convention partenaires (CCAS)</b>	<b>6 000</b>
62	Autres charges externes				
6221	Frais d'arbitrage				
6230	Récompenses et cadeaux	150			
	Coupes et médailles	200			
	Gerbes et cadeaux	250			
	Cotisation CROS	150			
	<b>Salarié</b>				
6252	Frais de restauration				
6253	Frais d'hébergement				
6256	Frais de représentation relations publiques	300			
6260	Frais postaux et de téléphone	250			
6274	Services bancaires				
	<b>Publicité, publications (logo, charte graphique)</b>	500			
	Site internet	150			
	Communication ( lettre aux licenciés)	1 300			
	Documentation				
	Echecs et mat / Documentation diverse	240			
<b>63</b>	<b>Impôts, taxes et versements assimilés</b>				
<b>64</b>	<b>Charges de personnel</b>		<b>74</b>	<b>Subventions d'exploitation</b>	
6411	Salaire net	13 000	7410	Etat	
6411	Frais de déplacement	1 800	7417	Ministère des sports	
				CNDS	2 500
6450	Charges sociales et assimilées	6500	7440	Collectivités territoriales	
	Mutuelle complémentaire	160	7441	Conseil Régional	
			7443	Commune	
6480	Autres frais de personnel		7460	Organismes privés	
			7460	Participation de la Fédération	
<b>65</b>	<b>Autres charges de gestion courante</b>		<b>75</b>	<b>Autres produits de gestion courante</b>	
	Versement aux CDJE	2 600			
	Aide aux clubs pour tournois	1 300		Remboursement matériel	400
	Aide création clubs	500			
	Paiement pour champions de ligue	650		Remboursement frais de déplacement entraineur ligue	500
	Séjour championnat de France	4 500		Séjour championnat de France	4 100
	Championnats jeunes internationaux	450	7540		
	Aide clubs championnats divers (Scolaires, coupes..)	250	7560	Cotisations des édhérents	
	Licences			Reversement licences FFE	14 816
6581	Frais d'organisation de stages		7580	Participation pour organisation de stages	
	Stage d'Aspet ( Débutant – intermédiaire)	6 000		Stage d'Aspet	6 000
	Stage tournoi (Avancé)	2 500		Stage tournoi	2 500
6582	Organisation de tournois			Stage arbitre	200
6583					
<b>66</b>	<b>Charges Financières</b>		<b>76</b>	<b>Produits financiers</b>	
67	Charges exceptionnelles (Emprunt FFE)	1 116	7610	Intérêts des fonds placés	
			<b>77</b>	<b>Produits exceptionnels</b>	
			7710	Produits exceptionnels	
				Don	
<b>68</b>	<b>Dotation aux amortissements et provisions</b>		<b>78</b>	<b>Reprise amortissements et provisions</b>	
	<b>TOTAL DES CHARGES</b>	<b>49 216</b>		<b>TOTAL DES PRODUITS</b>	<b>49 216</b>
<b>86</b>	<b>Emploi des contributions volontaires en nature</b>		<b>87</b>	<b>Contributions volontaires en nature</b>	
864	Personnel bénévole	14 000	870	Bénévolat	14 000
		<b>63 216</b>			<b>63 216</b>



# RAPPORT D'ORIENTATION

par Jacques Bouthier

Poursuivre la politique engagée en mettant l'accent sur les points essentiels :  
Développer la Ligue  
Communiquer de façon plus efficace  
Augmenter notre audience parmi les jeunes et les scolaires  
Féminiser notre sport  
Tisser des liens avec de nouveaux partenaires

## Développer la Ligue

La Haute-Garonne comprend près de la moitié des clubs et plus de la moitié des licenciés. Il faut renforcer l'activité des autres CDJE. Il faut que, comme l'année passée, chaque CDJE organise un championnat qualificatif au championnat Ligue Jeunes. Comme la Ligue, les CDJE reposent d'abord sur les clubs. La LMPE prendra particulièrement à cœur de développer les départements où l'activité est actuellement la plus faible : l'Aveyron, l'Ariège, le Lot, le Tarn et Garonne. L'idée d'aider les clubs au démarrage de façon diversifiée (soit aide financière soit prêt de matériel) sera poursuivie avec également en tête la formule « aide -toi le ciel t'aidera ! » en effet il faut savoir frapper à toutes les portes : mairie, guichet local de banque... puis aide au matériel et CNDS après un an d'existence, avant de demander à la LMPE des aides.

## Communication :

Ce point est sans doute le plus important de toute activité. Pourtant nous n'arrivons pas à en faire une activité régulière. Nous disposons d'outils très importants :  
un site interactif de plus en plus fréquenté (en moyenne plus de 200 visiteurs uniques quotidiens)  
un forum actif  
une liste de diffusion correspondants@lmpe.org qui compte une centaine de membres  
un bulletin téléchargé à plusieurs centaines d'exemplaires...  
Nous pouvons améliorer encore cela; Il y a de nombreuses pistes à creuser, mais doré et déjà ont été inscrits au budget 2007 :  
refonte d'un logo et d'une charte graphique

envoi une fois par an d'un courrier à tous ceux qui ont été licenciés dans la LMPE les trois dernières années.

## Jeunes et scolaires :

Une commission a été mise en place pour développer le jeu d'échecs chez les scolaires. Elle a carte blanche pour organiser les championnats scolaires et développer notre nouveau partenariat avec le CRDP, Mat'Pat.

Les jeunes sont au centre de notre activité. En plus de du rapport et des propositions de la commission jeunes je tiens à souligner l'importance des stages que la LMPE organise :

le stage d'Aspet qui se trouve pérennisé, avec pour vocation de former les débutants et les niveaux intermédiaires.

Un « stage tournoi » qui pourrait se tenir cette année à Condom et qui permettrait de donner un entraînement plus poussé aux jeunes avancés.

## De nouveaux partenariats

La saison dernière a vu, pour la première fois de l'existence de la LMPE, se dessiner plusieurs partenariats qui permettent d'agrandir la surface de notre jeu.. Cette année nous allons développer les partenariats existants scolaires avec le CRDP avec la CCAS pour des interventions dans des centres de vacances voire les possibilités d'entendre le travail avec la CLE et enfin voir si nous pouvons proposer des initiatives qui permettent un partenariat plus poussé au niveau régional avec la BNP.

Tout ceci n'est possible que parce que le fonctionnement de la LMPE repose sur des bénévoles plus nombreux. S'appuyer sur le travail des commissions, déléguer à de nouveaux volontaires ce qui ne reposait auparavant que sur les mêmes individus c'est le mode de fonctionnement que nous allons continuer de pratiquer. Comme il a déjà été évoqué, même le plus participatif possible, ce fonctionnement à ses limites, et l'usure des bénévoles peut devenir un frein à un développement de notre sport.

**Même s'il est encore trop tôt pour le concrétiser, il nous faudra réfléchir aux moyens de disposer d'un local, et d'un salarié administratif qui permette aux bénévoles de se décharger d'une partie de leur charge**

## ASSEMBLEE GENERALE DE LA FFE

L'Assemblée générale de la FFE, suivie d'une assemblée extraordinaire s'est tenue les 27 et 28 janvier 2007.

Dans son éditorial publié sur le bulletin 52, notre Président Jacques Bouthier déplorait l'indifférence de nombreux clubs de la ligue qui semblaient se désintéresser de cet événement, car, disait-il il n'y avait que 15 clubs de la ligue sur 44 représentés à cette AG. Quelques jours après , la FFE a publié un tableau de participation des clubs à cette AG. Je le reproduis

LIGUE	R	C	%	LIGUE	R	C	%
Basse Normandie	13	23	56,82	Centre Val Loire	14	36	38,89
Alsace	5	61	8,2	Champagne-Ard	8	18	44,44
Pays de Loire	17	49	34,69	Côte d'Azur	9	24	37,5
Auvergne	1	15	6,67	Corse	9	10	90
Bourgogne	4	18	22,22	Dauphiné-Savoie	6	30	20
Bretagne	15	37	40,54	Franche-Comté	13	13	100
Haute Normandie	12	22	54,55	Aquitaine	5	38	13,16
Ile de France	48	155	30,97	Poitou-Charentes	4	24	26,67
Languedoc	15	44	34,09	Provence	21	39	53,85
Limousin	1	7	14,29	Midi-Pyrénées	15	43	34,88
Lorraine	13	38	34,21	La Réunion	4	4	100
Lyonnais	11	36	30,56	Picardie	19	27	70,37
Nord Pas Calais	7	47	14	Outre Mer	1	22	8,33

La représentation de la Ligue se place exactement dans la moyenne nationale, et même très légèrement au dessus.

Les "petites ligues" (en nombre de clubs, mais non en nombre de joueurs) sont bien représentées. Corse: 90%; Franche-Comté et Réunion 100%. Un excellent point pour la Franche-Comté!

Un chiffre étonnant: l'Alsace, une des plus grosses ligues n'est représentée que par 8,2% de ses clubs.

Notre voisine, la ligue d'Aquitaine fait aussi un très médiocre bilan: 13,16% de ses clubs représentés. Et pourtant, c'est une ligue dynamique.

A quoi cela tient-il ? A mon avis l'action et l'engagement des présidents et de quelques responsables est déterminant. Car les voix, il faut aller les chercher! Surtout pour une AG non électorale.

Une remarque: le nombre de clubs affiliés à la FFE ne cesse de diminuer. Il y a deux ou trois ans, il y avait 930 clubs affiliés. Il en reste 870. Inquiétant tout de même.

La ligue Midi-Pyrénées est une des rares ligues qui a vu le nombre de ses clubs augmenter depuis deux ou trois ans. On est passé de 38 à 44!

Au cours de l'AG extraordinaire, une des questions les plus importantes concernait le mode d'élection des Comités directeurs FFE, éventuellement ligues etc.. Ce débat avait agité la fin de la législature précédente à l'époque Loubatière. On se rappelle que le scrutin de liste bloquée sans panachage avait été adopté de justesse et par 7 voix de majorité. Le tout dans une certaine confusion. Cette fois, chose étonnante, ce système d'élection a été confirmé par les trois quarts des voix! Il semble faire l'unanimité ou presque! Ayant toujours milité pour ce mode d'élection, je me réjouis.

# NATIONALE - 4

## RONDE 5 GROUPE 1 11 Février 2007

CONDOM-3		TOURNEFEUILLE-2		VILLENEUVE TLS		SAINTE FOY	
POUVREAU David 2030	X - X	TARAYRE Pascal 1855		ZARROUATI Pierre 2154	X - X	VIALARET Laurent 2088	
BEAURAIN Louis 1940	1 - 0	JACQUART Christian 1950		CESBRON Guy 2104	1 - 0	BOULOGNE Laurent 1820	
PORCHE Christian 1700	0 - 1	TREINSOUTROT Victor 1894		POKEE Anne 1977	1 - 0	MOREAU Emilien 1830	
TAUZIEDE Jean-Pierre 1660	0 - 1	MARNI-SANDID Tarik 1730		ARIOLI Claude 1960	0 - 1	LACRESSE Regis 1880	
BERTHELOT Nathan 1628	X - X	TARAVAUD Evelyne 1720		SAUBIETTE Cyrille 1860	0 - 1	LEUREUX Yves 1590	
SEGUELONG Patrick 1560	X - X	GUESDON Joel 1720		BRETON Yves 1950	1 - 0	MARTIN DE LA MOUTTE 1600	
ALEGRET Jean-Pierre 1630	1 - 0	MORUZZI Gerard 1499		SAUBIETTE Jean-Michel 1790	1 - 0	TRIER Marc 1620	
GONZALEZ François 1560	1 - 0	TREINSOUTROT Didier 1499		ALONSO Jesus 1790	1 - 0	AJDARI Emmanuel 1499	
		3 - 2			5 - 2		
MURET GAMBIT		FOIX		TARBES		LOURES-BAROUSSE	
CARPENTIER Jean-Ch. 2063	1 - 0	LUNEAU Gilles 1903		LEMOINE Benoit 2132	0 - 1	KNECHT Alain 2280	
HERVET Gilles 2090	X - X	LANLLIER Bruno 1910		TUGAYE Francis 2098	X - X	GIURIATI Paolo 2225	
PARTINICO Jeremy 1964	0 - 1	EVARD Emmanuel 1750		RICH Philippe 2045	X - X	PFEIFER Andreas 2130	
PASTORELLI Loic 1808	1 - 0	MASOT Liberto 1728		VARMOT Jean-Jacques 1950	0 - 1	ORIOU Patrice 2180	
CAMILLERI Herve 1930	0 - 1	FERREIRA Georges 1740		BUNJAKU Rijard 1870	1 - 0	PIETROBON Fabio 2111	
BOUKHRIS Khaled 1860	1 - 0	CARINOLA Marco 1630		LANGLOIS Jérôme 1880	0 - 1	OSSET José 2037	
BOUKHRIS-FERRE Yacine 1840	X - X	CARINOLA Raphaël 1540		CARASSUS Jean-Louis 1790	X - X	RIBOU Jacques 1780	
THIRION Patrick 1650	0 - 1	YEBDRI Eric 1499		PHALIPPOU Philippe 1690	X - X	CORDIER Michel 1570	
		3 - 3			1 - 3		

CLASSEMENT	1	LOURES BAROUSSE	15	18	26	8	5	TOURNEFEUILLE 2	10	0	15	15
	2	VILLENEUVE TOLOSANE	13	9	21	12	6	GAMBIT MURET	8	-9	11	20
	3	TARBES	10	5	17	12	7	FOIX	7	-11	11	22
	4	STE FOY D'AIGREFEUILLE	10	1	17	16	8	CONDOM 3	7	-13	6	19

## RONDE 5 GROUPE 2 11 Février 2007

MONTAUBAN		ALBI		CONDOM-2		CATE	
GREGORY Daniel 2075	1 - 0	SUJOYAN Ararat 1860					
CANIVET Christophe 1865	1 - 0	SCHEGERIN Andre 1840					
HOAREAU Nicolas 1860	1 - 0	DAOURBEKOV Said 1730					FORFAIT
LECOULTRE Patrick 1738	0 - 1	FABRE Philippe 1720					GENERAL
DE JONG Arjen 1710	1 - 0	DONADILLE Romuald 1720					DU
JOANEZ Virginie 1660	1 - 0	ADIBA Jean-Claude 1560					CATE
RAVON Michel 1550	1 - 0	DE BARALLE Michel 1500					
BASHAEV Serguei 1499	1 - 0	KRASNOBRODA Maurice 1400					
		7 - 1			5 - 0		
ECH. TOULOUSAIN		COLOMIERS		RODEZ		RAMONVILLE-2	
DALLOZ Jean-Michel 2170	0 - 1	f LEJARRE Ludovic 2331		NGHIEM Luat 2040	0 - 1	HUCHET François 2070	
JUGLARD Eric 2130	1 - 0	GENESTOUS Patrick 2190		TANGUY Fabien 2052	1 - 0	ROLLE Pascal 1919	
DEZAELE Christophe 2133	X - X	CASELLA Laurent 2035		MARTINEZ Loic 1870	1 - 0	GALBY Vassili 1951	
JUNG Pascal 2027	X - X	HANTISSE Alain 2020		DE BIASI Robert 1842	X - X	ROUVERET Philippe 1830	
ROBICHON Franck 1970	X - X	MOISEYEV Vlas 1928		FOREST Eric 1816	1 - 0	TOURENNE Dominique 1830	
SAKRI Abdelhak 1962	1 - 0	DURBIZE Patrick 1910		NENERT Louis 1800	0 - 1	IWANESKO Alexandre 1842	
AMANN Philippe 1840	X - X	ALLADAYE René 1910		BESSET Thierry 1760	1 - 0	JARLAUD Levi 1680	
GARAUD Alain 1834	X - X	AVDAGIC Hilmija 1910		VALERIO Elvin 1499	0 - 1	RIZZO Carlo 1600	
		2 - 1			4 - 3		

CLASSEMENT	1	ECHQUIER TOULOUSAIN	15	17	24	7	5	RODEZ	9	-8	12	20
	2	COLOMIERS	13	18	25	7	6	ALBI	9	-10	13	23
	3	CONDOM 2	11	4	18	14	7	RAMONVILLE 2	7	0	18	18
	4	MONTAUBAN	11	1	17	16	8	CATE	4	-22	6	28

# NATIONALE - 4

## RONDE 6 GROUPE 1 18 Mars 2007

LOURES-BAROUSSE		CONDOM-3		FOIX		VILLENEUVE-TLS	
f WEBB Richard M. 2272	1 - 0	BEURAIN Louis 1940		LANLLIER Bruno 1910	0 - 1	CESBRON Guy 2104	
KNECHT Alain 2280	1 - 0	TAUZIEDE Jean-Pierre 1710		LUNEAU Gilles 1903	0 - 1	ARIOLI Claude 1960	
ORIoT Patrice 2180	1 - 0	PORCHE Christian 1700		EVARD Emmanuel 1750	0 - 1	SAUBIETTE Cyrille 1860	
BRICARD Herve 2066	1 - 0	GONZALEZ François 1560		FERREIRA Georges 1740	0 - 1	ALONSO Jesus 1790	
SAUNDERS Mark 1890	1 - 0	SEGUELONG Patrick 1560		MASOT Liberto 1728	1 - 0	SAUBIETTE Jean-Michel 1790	
RIBOU Jacques 1780	1 - 0	ALEGRET Jean-Pierre 1630		CARINOLA Raphaël 1540	X - X	FRAYSSE Sebastien 1580	
CORREGES Philippe 1677	1 - 0	SCHWARZ Klaus 1490		YEBDRI Eric 1499	1 - 0	FAURE Stephane 1670	
PONSOLLE René 1530	1 - F			VERWAERDE Jolanthe 1410	0 - 1	LAPLAZE Herve 1410	
8 - 0				2 - 5			
MURET GAMBIT		TARBES		TOURNEFEUILLE-2		SAINTE FOY	
HERVET Gilles 2090	X - X	LEMOINE Benoit 2132		ROQUES Pascal 2000	0 - 1	NOLL Dominik 2100	
MILNES Anthony Cp 2152	1 - 0	TUGAYE Francis 2098		TARDIF Olivier 1987	1 - 0	VIALARET Laurent 2088	
CARPENTIER Jean-Christ 2063	1 - 0	RICH Philippe 2045		DEVOS Herve 1877	0 - 1	LACRESSE Regis 1880	
CAMILLERI Herve 1930	0 - 1	BUNJAKU Rijard 1870		JACQUART Christian 1950	1 - 0	BOULOGNE Laurent 1820	
PARTINICO Jeremy 1964	1 - 0	CARASSUS Jean-Louis 1790		MARNI-SANDID Tarik 1730	0 - 1	MOREAU Emilien 1830	
PASTORELLI Loic 1808	1 - 0	AZNAR Georges 1500		MOISSELIN Jean-Marc 1550	0 - 1	LECUREUX Yves 1590	
BOUKHRIS Khaled 1860	1 - 0	CHAREYRE Serge 1499		PINAULT Mailys 1460	X - X	MISIASZEK Stephan 1640	
RIVIERE Gerard 1640	1 - F			MOISSELIN-STOLL Simon 1390	0 - 1	MARTIN DE LA MOUTTE 1600	
6 - 1				2 - 5			

CLASSEMENT	1	LOURES BAROUSSE	18	26	34	8	5	TOURNEFEUILLE 2	11	-3	17	20
	2	VILLENEUVE TLS	16	12	26	14	6	GAMBIT MURET	11	-4	17	21
	3	STE FOY	13	4	22	18	7	FOIX	8	-14	13	27
	4	TARBES	11	0	18	18	8	CONDOM 3	8	-21	6	27

## RONDE 6 GROUPE 2 18 Mars 2007

ALBI		CONDOM-2		MONTAUBAN		ECH. TOULOUSAIN	
PIERRE Timothee 1937	0 - 1	VITROU Jonathan 2004		GREGORY Daniel 2075	0 - 1	DALAZ Jean-Michel 2170	
SERRES Olivier 1870	0 - 1	RAUZIERES William 2000		CANIVET Christophe 1865	0 - 1	DEZAELE Christophe 2133	
SCHEGERIN Andre 1840	0 - 1	WOLOSZYN Florent 1981		HOAREAU Nicolas 1860	X - X	JUGLARD Eric 2130	
SUJOYAN Ararat 1860	0 - 1	CALATRAVA Julian 1880		NOUGAYREDE Jean-Louis 1850	0 - 1	JUNG Pascal 2027	
DAOURBEKOV Said 1730	0 - 1	ASPINALL John 1770		LECOULTRE Patrick 1738	1 - 0	SAKRI Abdelhak 1962	
FABRE Philippe 1720	0 - 1	PAGNONCELLI Herve 1770		DE JONG Arjen 1839	X - X	ROBICHON Franck 1970	
ADIBA Jean-Claude 1560	0 - 1	RAUZIERES Guy 1740		RAVON Michel 1550	0 - 1	DARAGON Bruno 1770	
KRASNOBRODA Maurice 1400	1 - F				1 - 0	STEFFENS David 1780	
1 - 7				2 - 4			
CATE		RODEZ		RAMONVILLE-2		COLOMIERS	
DELAY Guillaume 1690	0 - 1	TANGUY Fabien 2052		HUCHET François 2070	X - X	f LEJARRE Ludovic 2331	
SABANOWSKI Jean-Ci 1570	X - X	DE BIASI Robert 1842		GUILLORY Gabriel 1990	0 - 1	GENESTOUS Patrick 2190	
POUSSY Daniel 1420	0 - 1	FOREST Eric 1816		ROLLE Pascal 1919	0 - 1	MOISEYEV Vlas 1928	
GENTY Titouan 1199	0 - 1	NENERT Louis 1800		IWANESKO Alexandre 1842	1 - 0	OUERK Yanis 1950	
BARRAL Adrien 1200	0 - 1	CROUX Laurent 1800		ROUVERET Philippe 1830	X - X	HANTISSE Alain 2020	
	F - 1	CUQ Christian 1720		JARLAUD Levi 1680	1 - 0	ALLADAYE René 1910	
	F - 1	MARTINEZ Jacques 1680		JARLAUD Lucas 1490	0 - 1	QUARTERMAIN Mark 1820	
	F - 1	MOLINIER Bastien 1320		JACOB Rajna 1460	1 - 0	AMBLARD Philippe 1450	
0 - 7				3 - 3			

CLASSEMENT	1	ECHQUIER TOULOUSAIN	18	19	28	9	5	RODEZ	12	-1	19	20
	2	COLOMIERS	15	18	28	10	6	ALBI	10	-16	14	30
	3	CONDOM 2	14	10	25	15	7	RAMONVILLE 2	9	0	21	21
	4	MONTAUBAN	12	-1	19	20	8	CATE	5	-29	6	35



# NATIONALE - 4

## RONDE 7 GROUPE 1 1<sup>er</sup> Avril 2007

CONDOM-3		FOIX		VILLENEUVE-TLS		MURET GAMBIT	
POUVREAU David 2030	X - X	LANLLIER Bruno 1910		ZARROUATI Pierre 2154	1 - 0	HERVET Gilles 2090	
VANDERVORST Jean-Marc 2079	1 - 0	LUNEAU Gilles 1903		CESBRON Guy 2104	1 - 0	PARTINICO Jeremy 1964	
BEAURAIN Louis 1940	0 - 1	FERREIRA Georges 1740		LAMY Loïc 2062	1 - 0	BOUKHRIS-FERRE Yacine 1840	
BERTHELOT Nathan 1628	0 - 1	MASOT Liberto 1728		ARIOLI Claude 1960	1 - 0	BOUKHRIS Khaled 1860	
PORCHE Christian 1700	0 - 1	EVRAUD Emmanuel 1750		POKEE Anne 1977	1 - 0	PASTORELLI Loïc 1808	
TAUZIEDE Jean-Pierre 1710	0 - 1	DAVID Philippe 1700		BRETON Yves 1950	1 - 0	LE DIGABEL Patrick 1670	
ALEGRET Jean-Pierre 1630	1 - 0	CARINOLA Raphael 1540		ALONSO Jesus 1790	0 - 1	THIRION Patrick 1650	
SEGUELONG Patrick 1560	1 - 0	YEBDRI Eric 1499		SAUBIETTE Cyrille 1860	1 - 0	FRESHWATER James 1170	
3 - 4				7 - 1			
LOURES-BAROUSSE		TOURNEFEUILLE-2		SAINTE FOY		TARBES	
KNECHT Alain 2280	1 - 0	ROQUES Pascal 2000		NOLL Dominik 2100	0 - 1	LEMOINE Benoit 2132	
f WEBB Richard M. 2272	X - X	DEVOS Herve 1877		VIALARET Laurent 2088	0 - 1	RICH Philippe 2045	
SZITAS Gabor 2202	1 - 0	MARNI-SANDID Tarik 1730		LACRESSE Régis 1880	X - X	VARMOT Jean-Jacques 1950	
ORIOU Patrice 2180	1 - 0	PINAULT Ronan 1760		MOREAU Emilien 1830	0 - 1	BUNJAKU Rijard 1870	
BRICARD Herve 2066	1 - 0	TARAVAUD Evelyne 1720		BOULOGNE Laurent 1820	X - X	CARASSUS Jean-Louis 1790	
PFEIFER Andreas 2130	1 - 0	EGEA Claude 1650		TRIER Marc 1620	0 - 1	LEHMAN Denis 1720	
OSETE Jose 2037	1 - 0	MORUZZI Gerard 1499		PREST Arnaud 1530	0 - 1	BAUMGARTNER Georges 1720	
DAVID Philippe 1530	0 - 1	PINAULT Mailys 1460		AJDARI Emmanuel 1499	0 - 1	PHALIPPOU Philippe 1690	
6 - 1				0 - 6			

CLASSEMENT FINAL	1	LOURES BAROUSSE	21	31	40	9	5	TOURNEFEUILLE 2	12	-8	18	26
	2	VILLENEUVE TOLS	19	18	33	15	6	GAMBIT MURET	12	-10	18	28
	3	TARBES	14	6	24	18	7	FOIX	11	-13	17	30
	4	STE FOY	12	-6	22	28	8	CONDOM 3	11	-18	13	31

## RONDE 7 GROUPE 2 1<sup>er</sup> Avril 2007

ECH. TOULOUSAIN		ALBI		CONDOM-2		RODEZ	
DALOUZ Jean-Michel 2170	1 - 0	CARON Jean-Marie 1938		WOLOSZYN Florent 1981	1 - 0	TANGUY Fabien 2052	
JUGLARD Eric 2130	1 - 0	SCHEGERIN Andre 1840		RAUZIERES William 2000	1 - 0	MARTINEZ Loïc 1870	
JUNG Pascal 2027	1 - 0	SUJOYAN Ararat 1860		VITROU Jonathan 2004	1 - 0	DE BIASI Robert 1842	
SAKRI Abdelhak 1962	1 - 0	GIPOULOUX Laurent 1775		CALATRAVA Julian 1880	0 - 1	FOREST Eric 1816	
DARAGON Bruno 1770	0 - 1	DAOUBEKOV Said 1730		PAGNONCELLI Herve 1770	X - X	NENERT Louis 1800	
STEFFENS David 1780	1 - 0	DONADILLE Romuald 1720		RAUZIERES Guy 1740	X - X	BESSET Thierry 1760	
GONGASSIAN Michel 1670	0 - 1	FABRE Philippe 1720		JACOB Claude 1700	X - X	CUQ Christian 1720	
	F - 1	ADIBA Jean-Claude 1560		SENEY Jean-Pierre 1290	1 - 0	KOLIMAGA Vladimir 1310	
5 - 3				4 - 1			
RAMONVILLE-2		MONTAUBAN		COLOMIERS		CATE	
IWANESKO Alexandre 1842	0 - 1	FORESTIE Pierre 2130		f LEJARRE Ludovic 2331	1 - 0	PARISSE Denis 1980	
JARLAUD Levi 1680	1 - 0	GREGORY Daniel 2075		GENESTOUS Patrick 2190	1 - 0	SIAMES Christian 1880	
RIZZO Carlo 1600	0 - 1	HOAREAU Nicolas 1860		OUERK Yanis 1950	1 - 0	DELAY Guillaume 1690	
LEZAUD Pascal 1540	X - X	NOUGAYREDE Jean-Louis 1850		HANTISSE Alain 2020	1 - 0	BOUYT Bernard 1690	
JARLAUD Jean-Luc 1499	0 - 1	LECOULTRE Patrick 1738		DURBIZE Patrick 1910	1 - 0	SABANOWSKI Jean-Claude 1570	
JARLAUD Lucas 1490	0 - 1	DE JONG Arjen 1839		ALLADAYE René 1910	1 - 0	DUFOR Jean-François 1500	
BOUET Arnaud 1480	0 - 1	RAVON Michel 1550		ARTIS François 1900	1 - 0	GENTY Titouan 1199	
JACOB Rajna 1460	0 - 1	BASHAEV Serguei 1499		CHARRUYER Baptiste 1430	1 - 0	BARRAL Adrien 1200	
1 - 6				8 - 0			

CLASSEMENT FINAL	1	ECHQUIER TOUL	21	21	33	12	5	RODEZ	13	-4	20	24
	2	COLOMIERS	18	26	36	10	6	ALBI	11	-18	17	35
	3	CONDOM 2	17	13	29	16	7	RAMONVILLE 2	10	-5	22	27
	4	MONTAUBAN	15	4	25	21	8	CATE	6	-37	6	43

# REGIONALE 1

## RONDE 5 POULE A 11 Février 2007

MURET-3		BLAYE LES MINES		FIGEAC		CAHORS	
DOYEN Jean-Marie 1649	X - X	OLLE Jean-Pierre 1870		HAEZEBAERT Philippe 2024	X - X	NIVAT Alain 1873	
SPANOUKAKIS Serge 1520	0 - 1	ARLABOSSE Nicolas 1884		LUIS Henri 1720	0 - 1	THAMIER Stephan 1900	
CAILHOL Gilbert 1599	0 - 1	VALAT Jean-Marie 1710		HEGRAY Charlie 1650	0 - 1	ROUQUAL Guy 1770	
BOSCHETTI Patrick 1499	0 - 1	SANTOUL Pascal 1730		PAILLARD Jean 1360	1 - 0	MONTREUILLE Pierre 1490	
CAZAURANG Baptiste 1009	0 - 1	GRARD Alain 1610		SAINTE-MARIE Loïc 1099	0 - 1	HOUMEAU Dominique 1530	
	F - 1	SCHERTZER Jeremie 1620					
	0 - 5				1 - 3		
CASTEL / MOISSAC		CEIT-4		MONTECH		CASTRES	
VAINGUER Guillaume 1840	1 - 0	LANDES René1817		AUGE Jean 1941	0 - 1	SCANDELLA Thierry 2031	
RIVIERE Frederic 1840	1 - 0	BEDEL Jean 1780		BENGUENEB Smain 1899	1 - 0	BUITEN Herman 1790	
DIRAT Sylvain 1760	1 - 0	DIA Hussein 1699		VUAILLAT Jack 1899	1 - 0	STAS Jean 1620	
CEBOLLERO Daniel 1690	0 - 1	MUNERET Maurice 1699		JOURDA Dominique 1699	1 - 0	FOURNIER Marcellin 1520	
TILLOL Jean-Claude 1710	0 - 1	BENAYOUN David 1710		WACKER Antoine 1390	1 - 0	GINOUILAC Philippe 1340	
PRIEUR Axel 1640	0 - 1	CHMARGOUNOF Georges 1520		WACHER Theo 1009	0 - 1	ANDREU David 1440	
	3 - 3				4 - 2		

CLASSEMENT	1	BLAYE LES MINES	13	8	17	9	5	CEIT 4	10	3	15	12
	2	CASTRES	12	3	15	12	6	FIGEAC	9	-1	12	13
	3	CAHORS	11	3	13	10	7	MONTECH	8	-6	6	12
	4	CASTEL / MOISSAC	11	2	15	13	8	MURET 3	6	-12	5	17

## RONDE 5 POULE B 11 Février 2007

<div>RONDE 5</div> <div>POULE B</div> <div>11 Février 2007</div>			AUCH		TOURNEFEUILLE-3			
			LE GALLEN Luc 2040		1 - 0	EGEA Claude 1650		
			DEVECCHI Jorge 1890		X - X	GARREL Pascal 1693		
			ROUEDE Gilbert 1820		1 - 0	MOISSELIN Jean-Marc 1550		
			JOIN Etienne 1780		1 - 0	PINAULT Mailys 1460		
			SOLIRENE Christophe 1499		1 - 0	MOISSELIN-STOLL Simon 1390		
			BLONDELON Paul 1520		1 - 0	CAZARD Nicolas 1099		
			5 - 0					
COLOMIERS-2		CEIT-3		TARBES-2		LARDENNE		
ARTIS François 1900		X - X	CHAUVE Jean-Christophe 1920		MARTINEZ Benito 1810		0 - 1	PARPINEL Mario 1840
BLESING Rene 1840		1 - 0	NOEL Nicolas 1780		BILDSTEIN Gerard 1740		0 - 1	REYNES Philippe 1770
BLESING Alicia 1800		1 - 0	LASSABE Nicolas 1820		GRIMAL Richard 1610		1 - 0	CONRAIRIE Christophe 1499
QUARTERMAIN Mark 1820		1 - 0	RIGAL Samy 1850		AZNAR Georges 1500		1 - 0	STRUB Bruno 1360
RANC Florian 1480		0 - 1	LAFUMA Antoine 1680		LE KEGUELIN Thierry 1499		X - X	FOING Marc 1360
MARAVAL Yves 1510		1 - 0	BRAUCKMANN Hartwich 1690		CHAREYRE Serge 1499		1 - F	THIERCELIN Louis 1310
		4 - 1					3 - 2	
MURET-2		FOIX-2		COLOMIERS-2		CD de MURET		
PHAN Van-Chuong 1860		1 - 0	DAVID Philippe 1700		GENESTOUS Patrick 2190		1 - 0	MONTEILS Fernand 1670
RAHAL Sami-Antoine 1800		1 - 0	VERWAERDE Herve 1650		DURBIZE Patrick 1910		1 - 0	LOPEZ Gabriel 1460
FORA Jean-Paul 1630		0 - 1	LELONG Adelin 1540		BLESING Rene 1840		1 - 0	EL BAKKOURI Abdelilah 1499
LE DIGABEL Patrick 1670		0 - 1	PINTARD Daniel 1499		PARADIS François 1610		0 - 1	HACID Abdalah 1499
CALLEJON Bernard 1610		0 - 1	PORTET Benoit 1480		AMBLARD Philippe 1450		0 - 1	BIELEC Christian 1540
FABRE Pierre 1410		0 - 1	FONTENY Matthieu 1360		MARAVAL Yves 1510		1 - 0	COSTAMAGNO Yves 1400
		2 - 4					4 - 2	

CLASSEMENT	1	COLOMIERS 2	18	17	26	9	6	TOURNEFEUILLE 3	10	-2	12	14
	2	CEIT 3	16	14	22	8	7	LARDENNE	9	-10	12	22
	3	AUCH	13	5	20	15	8	TARBES 2	8	-4	11	15
	4	FOIX 2	13	0	17	17	9	CD DE MURET	6	-17	9	26
	5	MURET 2	11	-3	15	18						

# REGIONALE 1

## RONDE 6 POULE A 18 Mars 2007

BLAYE LES MINES		MONTECH		CAHORS		CEIT-4	
ARLABOSSE Nicolas 1884	1 - 0	BENGUENEB Smain 1899		NIVAT Alain 1873	X - X	LANDES René 1817	
OLLE Jean-Pierre 1870	X - X	VUAILLAT Jack 1899		THAMIER Stephan 1900	X - X	MUNERET Maurice 1699	
VALAT Jean-Marie 1710	X - X	AUGE Jean 1941		ROUQUAL Guy 1770	1 - 0	BENAYOUN David 1710	
SANTOUL Pascal 1730	0 - 1	JOURDA Dominique 1699		DEHAINE Guy 1860	X - X	BEDEL Jean 1780	
GRARD Alain 1610	1 - 0	SAUTY Francis 1330		DELMAS Jean 1710	1 - 0	PIGIERE Dominique 1630	
SCHERTZER Jérémie 1620	1 - 0	WACKER Antoine 1390		HOUMEAU Dominique 1530	1 - 0	CHMARGOUNOF Georges 1520	
	<b>3 - 1</b>				<b>3 - 0</b>		
CASTEL / MOISSAC		MURET-3		CASTRES		FIGEAC	
RIVIERE Frédéric 1840	X - X	GRIMMER Jonathan 1770		SCANDELLA Thierry 2031	1 - 0	HAEZEBAERT Philippe 2024	
VAINGUER Guillaume 1840	X - X	DOYEN Jean-Marie 1649		CARIVENC Thierry 1740	1 - 0	LUIS Henri 1720	
DIRAT Sylvain 1760	1 - 0	BOSCHETTI Patrick 1499		BUITEN Herman 1790	0 - 1	HEGRAY Romain 1730	
CEBOLLERO Daniel 1690	1 - 0	GRIMMER Eric 1549		LE MEN Yves 1770	0 - 1	HEGRAY Charlie 1650	
PRIEUR Axel 1640	1 - 0	HEUDE Jean-Noël 1320		STAS Jean 1620	0 - 1	PAILLARD Jean 1360	
GREZELS Michel 1499	1 - F				F - F		
	<b>4 - 0</b>				<b>2 - 3</b>		

CLASSEMENT	1	BLAYE LES MINES	16	10	20	10	5	FIGEAC	12	0	15	15
	2	CASTEL MOISSAC	14	6	19	13	6	CEIT 4	11	0	15	15
	3	CAHORS	14	6	16	10	7	MONTECH	9	-8	7	15
	4	CASTRES	13	2	17	15	8	MURET 3	7	-16	5	2

## RONDE 6 POULE B 18 Mars 2007

<div>RONDE 6</div> <div>POULE B</div> <div>18 Mars 2007</div>			AUCH		COLOMIERS-2		
			LE GALLEN Luc 2040		X - X	CASELLA Laurent 2035	
			MESPLES Jean-Marc 1980		1 - 0	ARTIS François 1900	
			GOLIC Nadil 2000		1 - 0	BLESING Rene 1840	
			DEVECCHI Jorge 1890		X - X	BLESING Alicia 1800	
			ROUEDE Gilbert 1820		1 - 0	ARTIS Paul 1580	
			SOLIRENE Christophe 1499		0 - 1	RANC Florian 1480	
					3 - 1		
TOURNEFEUILLE-3		CEIT-3		TARBES-2		MURET-2	
PINAULT Ronan 1760	X - X	CHAUVE Jean-Christophe 1920		MARTINEZ Benito 1810	1 - 0	COSTES Laurent 1770	
EGEA Claude 1650	0 - 1	PINEL Stephane 1850		BAUMGARTNER Georges 1720	1 - 0	PHAN Van-Chuong 1860	
PELLETIER Rachel 1560	0 - 1	LASSABE Nicolas 1820		BILDSTEIN Gerard 1740	1 - 0	RAHAL Sami-Antoine 1800	
MORUZZI Gerard 1499	0 - 1	RIGAL Samy 1850		LABARTHE François 1720	X - X	FLOURAC Jean-Paul 1670	
LEVY Hugo 1190	0 - 1	BRAUCKMANN Hartwich 1690		GRIMAL Richard 1610	1 - 0	LE DIGABEL Patrick 1670	
CAZARD Nicolas 1099	0 - 1	BLAISIE Philippe 1570		LE KEGUELIN Thierry 1499	0 - 1	CALLEJON Bernard 1610	
		0 - 5				4 - 1	
FOIX-2		LARDENNE		CD de MURET		TARBES-2	
VERWAERDE Herve 1650	0 - 1	KAYOUMI Fawad 1910		MONTEILS Fernand 1670	0 - 1	MARTINEZ Benito 1810	
PINTARD Daniel 1499	0 - 1	PARPINEL Mario 1840		BIELEC Christian 1540	0 - 1	CARASSUS Jean-Louis 1790	
LELONG Adelin 1540	1 - 0	REYNES Philippe 1770		COSTAMAGNO Yves 1400	0 - 1	BAUMGARTNER Georges 1720	
PORTET Benoit 1480	1 - 0	CRESPIN Philippe 1460		HACID Abdalah 1499	1 - 0	BILDSTEIN Gerard 1740	
FONTENY Matthieu 1360	1 - 0	STRUB Bruno 1360		EL BAKKOURI Abdelilah 1499	0 - 1	LABARTHE Francois 1720	
PYRONNET Guilhem 1110	0 - 1	FOING Marc 1360		LOPEZ Gabriel 1460	1 - 0	GRIMAL Richard 1610	
		3 - 3				2 - 4	

CLASSEMENT	1	CEIT 3	19	19	27	8	6	MURET 2	12	-6	16	22
	2	COLOMIERS 2	19	15	27	12	7	TOURNEFEUILLE 3	11	-7	12	19
	3	AUCH	16	7	23	16	8	LARDENNE	11	-10	15	25
	4	FOIX 2	15	0	20	20	9	CD DE MURET	7	-19	11	30
	5	TARBES 2	14	1	19	18						



# REGIONALE 1

## RONDE 7 POULE A 1<sup>er</sup> Avril 2007

BLAYE LES MINES		CASTEL / MOISSAC		CAHORS		CASTRES	
ARLABOSSE Nicolas 1884	1 - 0	SANGOI Jean-Jacques 1820		THAMIER Stephan 1900	0 - 1	SCANDELLA Thierry 2031	
OLLE Jean-Pierre 1870	0 - 1	RIVIERE Frederic 1840		NIVAT Alain 1873	0 - 1	CARIVENC Thierry 1740	
DEVALS Nicolas 1830	X - X	VAINGUER Guillaume 1840		VAN HALL Pieter 1890	1 - 0	BUITEN Herman 1790	
VALAT Jean-Marie 1710	1 - 0	TILLOL Jean-Claude 1710		ROUQUAL Guy 1770	1 - 0	STAS Jean 1620	
GRARD Alain 1610	1 - 0	PRIEUR Axel 1640		DEHAINE Guy 1860	1 - 0	SANDEL Frederic 1500	
GAYRAUD Christian 1540	0 - 1	HADDAB Roland 1680		DELMAS Jean 1710	X - X	ANDREU David 1440	
	<b>3 - 2</b>				<b>3 - 2</b>		
CEIT-4		MONTECH		MURET-3		FIGEAC	
LANDES Rene 1817	1 - 0	BENGUENEB Smain 1899		MALLOFRE Vincent 1710	0 - 1	HAEZEBAERT Philippe 2024	
BEDEL Jean 1780	0 - 1	VUAILLAT Jack 1899		DOYEN Jean-Marie 1649	0 - 1	LUIS Henri 1720	
MUNERET Maurice 1699	1 - 0	AUGE Jean 1941		BOSCHETTI Patrick 1499	0 - 1	HEGRAY Romain 1730	
DIA Hussein 1699	1 - 0	JOURDA Dominique 1699		GRIMMER Eric 1549	0 - 1	HEGRAY Charlie 1650	
BENAYOUN David 1710	1 - 0	WACKER Antoine 1390		HEUDE Jean-Noel 1320	0 - 1	JAY Georges 1499	
PIGIERE Dominique 1630	1 - 0	SAUTY Francis 1330		BARRAUD Claudine 1350	0 - 1	PAILLARD Jean 1360	
	<b>5 - 1</b>				<b>0 - 6</b>		

CLASSEMENT FINAL	1	BLAYE LES MINES	19	11	23	12	5	CEIT 4	14	4	20	16
	2	CAHORS	17	7	19	12	6	CASTRES	14	1	19	18
	3	FIGEAC	15	6	21	15	7	MONTECH	10	-12	8	20
	4	CASTEL MOISSAC	15	5	21	16	8	MURET 3	8	-22	5	27

## RONDE 7 POULE B 1<sup>er</sup> Avril 2007

<div>RONDE 7</div> <div>POULE B</div> <div>1<sup>er</sup> Avril 2007</div>			FOIX-2		AUCH		
			LELONG Adelin 1540	0 - 1	GOLIC Nadil 2000		
			PORTET Benoit 1480	0 - 1	DEVECCHI Jorge 1890		
			PINTARD Daniel 1499	0 - 1	ROUEDE Gilbert 1820		
			VERWAERDE Jolanthe 1410	1 - 0	BOUGOUIN Blaise 1530		
			FONTENY Matthieu 1360	1 - 0	SADONES Thibault 1400		
			DURRIEU Etienne 1070	0 - 1	POKEE Michele 1340		
					2 - 4		
CEIT-3		TARBES-2		LARDENNE		COLOMIERS-2	
PINEL Stephane 1850	1 - 0	MARTINEZ Benito 1810	CHASSY Philippe 2176	X - X	CASELLA Laurent 2035		
RIGAL Samy 1850	0 - 1	GRIMAL Richard 1610	PARPINEL Mario 1840	1 - 0	BLESING Alicia 1800		
BRAUCKMANN Hartwich 1690	1 - 0	AZNAR Georges 1500	KAYOUMI Fawad 1910	1 - 0	QUARTERMAIN Mark 1820		
	F - 1	CHAREYRE Serge 1499	CONRAIRIE Christophe 1499	0 - 1	RANC Florian 1480		
	F - 1	LE KEGUELIN Thierry 1499	STRUB Bruno 1360	0 - 1	ARTIS Paul 1580		
	F - 1	LAMARQUE Charles 1280	FOING Marc 1360	1 - 0	MARAVAU Yves 1510		
		2 - 4			3 - 2		
MURET-2		TOURNEFEUILLE-3		CD de MURET		TOURNEFEUILLE-3	
PHAN Van-Chuong 1860	1 - 0	MOISSELIN Jean-Marc 1550	MONTEILS Fernand 1670	0 - 1	TARAYRE Pascal 1855		
RAHAL Sami-Antoine 1800	1 - 0	MARTET Jean-Pierre 1499	HACID Abdallah 1499	1 - 0	DEVOS Herve 1877		
RIVIERE Gerard 1640	1 - 0	MOISSELIN-STOLL Simon 1390	EL BAKKOURI Abdelilah 1499	1 - 0	GARREL Pascal 1693		
FLOURAC Jean-Paul 1670	1 - 0	LEVY Hugo 1190	BIELEC Christian 1540	X - X	TARAVAUD Evelyne 1720		
FORA Jean-Paul 1630	1 - 0	CAZARD Nicolas 1099	COSTAMAGNO Yves 1400	0 - 1	TREINSOUTROT Didier 1499		
CALLEJON Bernard 1610	1 - F		LOPEZ Gabriel 1460	F - 1	MORUZZI Gerard 1499		
		6 - 0			2 - 3		

CLASSEMENT FINAL	1	CEIT 3	20	17	29	12	6	MURET 2	15	0	22	22
	2	COLOMIERS 2	20	14	29	15	7	TOURNEFEUILLE 3	15	-12	15	27
	3	AUCH	19	9	27	18	8	LARDENNE	14	-9	18	27
	4	TARBES 2	17	3	23	20	9	CD DE MURET	8	-20	13	33
	5	FOIX 2	16	-2	22	24						

Le CEIT-3 qui a joué avec trois joueurs n'est pas déclaré forfait contre Tarbes (Voir règlement LMPE) Il marque 1 et non 0

# REGIONALE 2

## RONDE 5

11 Février 2007

CASTEL / MOISSAC-2		VIC EN BIGORRE		ALBI-2		BRUGUIERES	
CARTERON Olivier 1500	0 - 1	GRELIER Gilles 2000		REYNA Quentin 1550	1 - 0	PELLET Dominique 1499	
GREZELS Michel 1499	0 - 1	LABAT Jory 1830		AUREJAC Pierre 1610	1 - 0	NASSAR Christophe 1499	
ROQUES Olivier 1370	0 - 1	GIRAUT Laurent 1850		HORSOT Simon 1499	1 - 0	LARRIEU Frederic 1499	
CASTRO Jean-Pierre 1370	0 - 1	THIMONIER Victor 1650		GRONDIN Luciano 1470	1 - 0	LAVAYSSIERES Herve 1499	
	0 - 4				4 - 0		
COLOMIERS-3		LUCHON-2		MILLAU		CASTRES-2	
BERGE François 1499	1 - 0	DORLEAC Joël 1530					
CHARRUYER Baptiste 1430	X - X	MOREAU Maximilien 1470				FORFAIT	
PRIVAT-ALINGRIN Jean-L 1499	1 - 0	CHARLES Yohann 1230				DE CASTRES	
CHAHED Sophie 1250	1 - 0	PANDOCCHI Michel 1130					
	3 - 0				3 - 0		
LUCHON-1		COLOMIERS-4		L'UNION		GAILLAC-1	
MOREAU Philippe 1760	1 - 0	RUALT Nicolas 1420		PERROUX Jacques 1690	1 - 0	HEINZEL Lisette 1680	
LLOVERAS Jean-Jacques 1500	1 - 0	DAULIAC Jordan 1420		DELERUE Thomas 1270	0 - 1	TORCOL Remi 1499	
LEFAUQUEUR Alain 1410	1 - 0	LAGARRIGUE Remy 1280		IVANOFF Dimitri 1350	0 - 1	LE GALL Frederic 1499	
	F - F			PERROUX Valentin 1009	0 - 1	ROIG Lucas 1470	
	3 - 0				1 - 3		
CEIT-5		STE FOY-2		GRENADE		GAILLAC-2	
LAFURIE Florent 1499	1 - 0	PREST Arnaud 1530		WOIRGARD Jean-Claude 1660	1 - 0	VILLENEUVE Samuel 1620	
BERCOVITZ Yvan 1499	1 - 0	PELLISSIER Daniel 1410		RIBES Edouard 1499	1 - 0	VACHER Patrick 1499	
LENOIR Patrice 1540	X - X	PREST Vincent 1300		SIMONET Jacques 1270	0 - 1	VACHER David 1240	
CHEVALIER Pierre 1170	0 - 1	BRUN Guilhem 1199		FOUEILLASSAR Vincent 1199	1 - 0	VILLENEUVE Thomas 1099	
	2 - 1				3 - 1		
RAMONVILLE-3		MONTAUBAN-2		CASTEL / MOISSAC-3		RAMONVILLE-4	
RIVIERE Jean-Christophe 1499	1 - F			DUHON Jean-Noël 1440	0 - 1	BOUET Arnaud 1480	
MARQUES Michel 1499	1 - F	FORFAIT		GREZELS Florian 1270	1 - 0	JARLAUD Lucas 1490	
BALSSA Julien 1410	1 - F	DE MONTAUBAN-2		DUHON Marie-Pierre 1170	0 - 1	JARLAUD Jean-Luc 1499	
BEDOS Ophelie 1300	1 - F			DOLS Martin 1250	1 - 0	BOUET Jean-Yves 1380	
	3 - 0				2 - 2		
VILLENEUVE TLS-3		LAVAU		COLOMIERS-5		CATE-2	
GARNIER Florian 1220	0 - 1	CARIVENC Christian 1590					
OSTER Benoît 1099	0 - 1	CELA Landi 1499				FORFAIT	
SARNO Theodore 1010	0 - 1	CAVAILHEZ Remi 1499				DE CATE	
GRIMAULT Nathan 1009	0 - 1	CARIVENC Claude 1499					
	0 - 4				3 - 0		

## CLASSEMENT

1	VILLENEUVE TOLOSANE 2	15	14	16	2	13	LUCHON 2	10	-1	9	10
2	VIC EN BIGORRE 1	13	9	14	5	14	GRENADE	10	-1	8	9
3	ALBI 2	13	8	13	5	15	SAINTE FOY D'AIGREFEUILLE 2	9	1	9	8
4	MILLAU	12	10	13	3	16	CASTRES 2	9	1	9	8
5	LUCHON 1	12	9	13	4	17	L'UNION	9	0	10	10
6	LOURES BAROUSSE 2	12	5	10	5	18	RAMONVILLE 4	9	-1	9	10
7	COLOMIERS 3	11	6	12	6	19	COLOMIERS 5	9	-1	8	9
8	GAILLAC 1	11	4	11	7	20	COLOMIERS 4	9	-2	8	10
9	CEIT 5	11	1	9	8	21	LAVAU	9	-2	8	10
10	CASTEL-MOISSAC 2	11	-1	9	10	22	CASTEL-MOISSAC 3	9	-4	6	10
11	BRUGUIERES	11	-1	8	9	23	ALBI 3	8	-4	7	11
12	RAMONVILLE 3	10	0	9	9	24	GAILLAC 2	8	-5	7	12
						25	MONTAUBAN 2	7	-6	5	11
						26	VILLENEUVE TOLOSANE 3	5	-19	0	19
						27	CATE-2	4	-8	3	11

# REGIONALE 2

## RONDE 6

18 Mars 2007

VIC EN BIGORRE				VILLENEUVE TLS-2			
LABAT Jory 1830		0 - 1		LAMY Loic 2062			
GIRAUT Laurent 1850		1 - 0		GARCIA DEL PRADO Bruno 1700			
LABAT Thierry 1360		X - X		LAFFONT Jean-Christophe 1650			
SUSINI Yannick 1400		0 - 1		TORCHAUSSÉ Michel 1670			
		1 - 2					
MILLAU		ALBI-2		LUCHON-2		LOURES BAROUSSE 2	
CARRIERE Jean-Philippe 1945		1 - 0		AUREJAC Pierre 1610		CAZAUX Gisèle 1499	
BALARD Philippe 1420		0 - 1		REYNA Quentin 1550		0 - 1	
HAZAK Marcel 1430		0 - 1		GRONDIN Luciano 1470		0 - 1	
ANDRAL Olivier 1499		0 - 1		DE BARALLE Michel 1500		0 - 1	
		1 - 3				0 - 4	
LUCHON-1		CEIT-4		BRUGUIERES		GRENADE	
MOREAU Philippe 1760		1 - 0		SANKO Babacar 1499		VIDALENC Dimitri 1660	
DORLEAC Joël 1530		0 - 1		BERCOVITZ Yvan 1499		0 - 1	
LLOVERAS Jean-Jacques 1500		0 - 1		LENOIR Patrice 1540		0 - 1	
LEFAUQUEUR Alain 1410		0 - 1		MARTINET Guillaume 1499		0 - 1	
		1 - 3				1 - F	
						2 - 2	
COLOMIERS-4		RAMONVILLE-3		COLOMIERS-4		RAMONVILLE-3	
RUAUT Nicolas 1420		X - X		MARQUES Michel 1499		BOUET Arnaud 1480	
DAULIAC Jordan 1420		0 - 1		RIVIERE Jean-Christophe 1499		1 - 0	
LAGARRIGUE Remy 1280		1 - 0		JARLAUD Jean-Luc 1499		0 - 1	
RUAUT Vincent 1160		0 - 1		BRISSON Anne 1499		0 - 1	
		1 - 2		BOUET Jean-Yves 1380		1 - 0	
						2 - 2	
CASTEL / MOISSAC-3		COLOMIERS-5		SAINTE FOY-2		LAVAU	
DUHON Jean-Noël 1440		0 - 1		DAVID Martin 1470		SICRET Francis 1490	
GREZELS Florian 1270		1 - 0		JUYOL Corentin 1340		1 - 0	
DOLS Martin 1250		1 - 0		PICHOT Benjamin 1240		X - X	
DUHON Marie-Pierre 1170		1 - 0		MASSONNIER Simon 1200		0 - 1	
		3 - 1				0 - 1	
						1 - 2	
L'UNION		CASTRES-2		GAILLAC-2		ALBI-3	
PERROUX Jacques 1690		X - X		FOURNIER Marcellin 1520		VILLENEUVE Samuel 1620	
DUPOUY François 1300		0 - 1		ROSIERE Guy 1480		0 - 1	
CID Edouard 1299		0 - 1		GINOUILAC Philippe 1340		X - X	
PERROUX Valentin 1009		0 - 1		CHARVERIAL Corentin 1099		1 - 0	
		0 - 3				0 - 1	
						1 - 2	
MONTAUBAN-2		VILLENEUVE-3		GAILLAC-1		CASTEL / MOISSAC 2	
				HEINZEL Lisette 1680		X - X	
FORFAIT		FORFAIT		TORCOL Remi 1499		1 - 0	
				LE GALL Frederic 1499		1 - 0	
				ROIG Lucas 1470		X - X	
						2 - 0	

## CLASSEMENT

1	VILLENEUVE TOLOSANE 2	18	15	18	3	13	GRENADE	12	-1	10	11
2	ALBI 2	16	10	16	6	14	LAVAU	12	-1	10	11
3	LOURES BAROUSSE 2	15	9	14	5	15	CASTEL-MOISSAC 3	12	-2	9	11
4	VIC EN BIGORRE 1	14	8	15	7	16	CASTEL-MOISSAC 2	12	-3	9	12
5	GAILLAC 1	14	6	13	7	17	RAMONVILLE 4	11	-1	11	12
6	CEIT 5	14	3	12	9	18	ALBI 3	11	-3	9	12
7	MILLAU	13	8	14	6	19	LUCHON 2	11	-5	9	14
8	LUCHON 1	13	7	14	7	20	SAINTE FOY D'AIGREFEUILLE 2	10	0	10	10
9	COLOMIERS 3	13	6	14	8	21	L'UNION	10	-3	10	13
10	RAMONVILLE 3	13	1	11	10	22	COLOMIERS 4	10	-3	9	12
11	BRUGUIERES	13	-1	10	11	23	COLOMIERS 5	10	-3	9	12
12	CASTRES 2	12	4	12	8	24	GAILLAC 2	9	-6	8	14
						25	MONTAUBAN 2	7	-6	5	11
						26	VILLENEUVE TOLOSANE 3	5	-19	0	19
						27	CATE	4	-8	3	11



# REGIONALE 2

## RONDE 7

1<sup>er</sup> Avril 2007

VILLENEUVE TLS-2				ALBI-2			
GARCIA DEL PRADO 1700	1 - 0			AUREJAC Pierre 1610			
LAFFONT Jean-Christophe 1650	1 - 0			REYNA Quentin 1550			
FRAYSSE Sébastien 1580	1 - 0			GRONDIN Luciano 1470			
TORCHAUSSE Michel 1670	0 - 1			DE BARALLE Michel 1500			
	3 - 1						
LOURES BAROUSSE-2				GAILLAC-1			
SAUNDERS Mark 1890	1 - 0			HEINZEL Lisette 1680			
RIBOU Jacques 1780	0 - 1			LE GALL Frédéric 1499			
CONDEMINAS Christian 1780	1 - 0			ROIG Lucas 1470			
CORDIER Michel 1570	0 - 1			PALACIN Roger 1370			
	2 - 2						
COLOMIERS-3				LUCHON-1			
	F - 1						
	F - 1						
	F - 1						
	F - 1						
	0 - 3						
LAVOUR				MILLAU			
CARIVENC Christian 1590	0 - 1			CALVIGNAC Maurice 1580			
CELA Landi 1499	X - X			HAZAK Marcel 1430			
CAVAILHEZ Remi 1499	1 - 0			ANDRAL Olivier 1499			
CARIVENC Claude 1499	0 - 1			TREILLET Robert 1330			
	1 - 2						
CASTRES-2				CASTEL / MOISSAC-3			
FOURNIER Marcellin 1520	1 - 0			DUHON Jean-Noël 1440			
THEATE Andree 1499	0 - 1			TABONE Yves 1530			
BRUGEL Hugo 1199	0 - 1			GREZELS Florian 1270			
CHARVERIAL Corentin 1099	1 - 0			DOLS Martin 1250			
	2 - 2						
RAMONVILLE-4				SAINTE FOY-2			
	F - 1						
	F - 1						
	F - 1						
	F - 1						
	0 - 3						
COLOMIERS-4				MONTAUBAN-2			
	1 - F						
	1 - F						
	1 - F						
	1 - F						
	3 - 0						
VILLENEUVE TLS-3				L'UNION			
	F - 1						
	F - 1						
	F - 1						
	F - 1						
	0 - 3						

CLASSEMENT FINAL						13	CASTEL-MOISSAC 3				14	-2	11	13
1	VILLENEUVE TOLOSANE 2	21	17	21	4	14	BRUGUIERES				14	-4	10	14
2	LOURES BAROUSSE 2	17	9	16	7	15	COLOMIERS 3				13	3	14	11
3	ALBI 2	17	8	17	9	16	SAINTE FOY D'AIGREFEUILLE 2				13	3	13	10
4	CEIT 5	17	4	14	10	17	L'UNION				13	0	13	13
5	LUCHON 1	16	10	17	7	18	COLOMIERS 4				13	0	12	12
6	MILLAU	16	9	16	7	19	LAVOUR				13	-2	11	13
7	GAILLAC 1	16	6	15	9	20	CASTEL-MOISSAC 2				13	-5	10	15
8	RAMONVILLE 3	16	4	14	10	21	COLOMIERS 5				12	-3	11	14
9	VIC EN BIGORRE 1	15	7	16	9	22	RAMONVILLE 4				11	-4	11	15
10	GRENADE	15	1	13	12	23	GAILLAC 2				11	-6	10	16
11	CASTRES 2	14	4	14	10	24	LUCHON 2				11	-8	9	17
12	ALBI 3	14	0	12	12	25	MONTAUBAN 2				7	-9	5	14
						26	VILLENEUVE TOLOSANE 3				5	-22	0	22
						27	CATE				4	-8	3	11

5 forfaits pour cette dernière journée dont au moins un sans prévenir. Sanctions ?

# LE RASSEMBLEMENT DU PREMIER AVRIL

C'est la troisième année que la dernière journée des compétitions en N4; Reg 1 et 2 se passe en un même lieu. L'année dernière c'était au Hall du Comminges à Colomiers. Cette année, Villeneuve-Tolosane qui avait inauguré cette fête de fin d'année il y a deux ans s'est proposé pour organiser cette journée en l'absence de toute autre candidature. Mais hélas, la salle du foyer rural de Villeneuve était trop petite et ne pouvait accueillir que les 16 équipes de N4 et les 16 équipes de Régionale 1, de sorte que les 27 équipes de régionale 2 ont dû se rassembler à Gaillac.

Nous voici donc à Villeneuve-Tolosane. Vers 14H, les 32 équipes sont déjà là. La salle est déjà prête: Tables rangées, jeux en place, pendules réglées, une rangée par match, les matches bien identifiés par des pancartes. La Nationale d'un côté, la régionale de l'autre. Impeccable... Nous sommes attendus; tout est prêt. Bravo à l'équipe organisatrice avec Hervé Laplace, le Président Jacques Bouthier, l'arbitre Hervé Verwaerde, le président de la CT: JC Carpentier, le responsable de la N4: Axel Prieur et quelques autres sans doute dont je n'ai pas les noms ont fait un excellent travail de préparation. De sorte que chaque équipe n'a qu'à mettre les pieds sous la table et attendre ses adversaires pour bavarder quelques instants. Un petit défaut cependant, toujours le même: le retard à l'allumage traditionnel. Environ une demi heure de retard pour le début. Mais cela est assez secondaire finalement car ce rassemblement de toutes les équipes est des plus sympathiques. On y retrouve de nombreux collègues et amis que l'on n'avait pas vu depuis deux ou trois ans pour certains. Que deviens-tu? Comment va ton club? Et ton Elo ? Tu vieillis bien dis-moi, comment fais-tu? Et autres interrogations amicales sinon existentielles. Et l'on se dit que la fameuse devise: "Gens una sumus" n'est pas usurpée en Midi-Pyrénées.

Du point de vue sportif, aucun suspense en nationale 4 pour la montée, les jeux étaient déjà faits. Par contre pour la descente dans le groupe A, il y avait un match Condom-Foix qui devait déterminer le relégué en Régionale 1. Après un match aux multiples rebondissements, Foix l'emportait à l'arraché par 4-3, le capitaine fuxéen Bruno Lanllier sauvant sa partie par une nulle contre le condomois David Pouvreau. Si Lanllier avait perdu, c'était match nul entre les deux équipes et la relégation de Foix à la place de Condom! De l'émotion et du suspense! Une assez mauvaise journée pour Condom: on apprenait au cours de l'après midi que son équipe première qui jouait à Ales en NIII venait de perdre par 4-2 contre Grenoble. Un match nul leur suffisait pour se maintenir. Les voilà donc en NIII. En régionale 5, les promus et les relégués étaient déjà connus avant la dernière journée. Il ne subsistait qu'une très légère incertitude concernant Blaye. Mais cette valeureuse et étonnante équipe menée par le jeune et talentueux Nicolas Arlabosse battait Castel / Moissac. Blaye terminait premier détaché! Et Castel restait en Régionale 1.



L'arbitre Hervé Verwaerde et sa fille Jolanthe qui a fait une belle partie contre Blaise Bouguin

Le capitaine de Foix Bruno Lanllier qui a arraché la nulle contre Pouvreau, maintenant son équipe en N4  
Bravo l'artiste!



Deux des hommes forts de l'échiquier toulousain qui vient de remonter en NIII: JM Daloz et Eric Juglard, nouveau président du club



L'équipe de Condom avec Pouvreau, Vandervorst, le capitaine Tauziède, Louis Beaurain est anxieuse. Foix va-t-il gagner ?



L'équipe de Colomiers-2 en terminant première de son groupe de Reg1 va monter en N4. Le capitaine courageux de Loures-Barousse: Patrice Oriot qui a mené brillamment son équipe en NIII



# A GAILLAC

Le rassemblement des équipes de Régionale 2  
avait lieu à Gaillac sous la houlette  
organisatrice de Jack Nicodème

## Pierre Auréjac:

*"La salle de la MJC de Gaillac était pleine pour le rassemblement de la régionale 2 du 1er avril, le suspense pour la montée se jouait dans les deux rencontres Loures Barousse / Gaillac et Vic Bigorre / Ceit 5 car Villeneuve et Albi étaient assurés de la montée. Ceit remporte son match contre Vic et monte en R1, et le match nul entre Gaillac et Loures Barousse est suffisant pour Loures pour accéder à la R1. L'organisation dirigée par Jack Nicodème fut parfaite, le café était offert à tous les joueurs, la convivialité et le bon état d'esprit des joueurs ont fait que l'arbitre n'a pas eu à intervenir. Tout le monde fut enchanté de cette belle fête échiquéenne".*

Le regroupement de Gaillac: vue générale  
l'équipe de Villeneuve Tolosane qui a fait un parcours sans  
faute en remportant ses 7 matchs de la saison et qui  
accède brillamment en régionale 1. L'équipe de Villeneuve  
était composée pour cette dernière ronde de gauche à droite  
Garcia Del Prado Bruno, Laffont Jean-Christophe, Fraysse  
Sébastien, Torchausse Michel [Photos: Pierre Auréjac]



# TARBES

## 15<sup>ème</sup> TOURNOI INTERNATIONAL D'ECHECS

7 8 9 Avril 2007 Parc des expositions Boulevard Kennedy

9 rondes - rythme: 50 mn+10 secondes/cps

Deux tournois

Tournoi de Tarbes: Inscrptions 32€ / 16 € - Tournoi Blagnac: Inscription 26€ / 13 €  
5 500 euros de prix

Tarbes; 800 euros au premier Blagnac: 460 euros au premier

Georges Baumgartner 55 rue de la Haille 65 350 MUN 05 62 35 19 85 soir mel= georges.baumgartner@free.fr

# BLAYE LES MINES

OPEN DE L'ASCENSION: 17 Mai 2007-04-02

Salle de l'Endrevié à Blaye à 15 mn d'Albi

7 rondes de 2x25 mn. Début du tournoi 9H30

Inscriptions sur place: 14€ / 4 € Nombreux prix dont 150 euros au premier

Restauration possible

Rens: 05 63 36 84 89



# NATIONALE II GROUPE SUD

CONDOM	R7	TOURNEFEUILLE	TOURNEFEUILLE	R9	L'ISLE / SORGUE
RADA EQUIZA Miguel 2275	0 - 1	SERAFIMOV Tervel 2396	GARREL Alain 2150	0 - 1	g MALAKHATKO Vadim 2604
MINDEGUIA GURUCEAGA 2223	X - X	GARREL Alain 2150	SANCHEZ Nicolas 2201	X - X	m ZOZULIA Anna 2350
RELEA Nicolas 2144	0 - 1	LACROIX Romain 2123	DE BARROS Frederic 2063	1 - 0	f DAILLET Emmanuel 2248
NAVARETE DELGADO 2192	0 - 1	SANCHEZ Nicolas 2201	LACROIX Romain 2123	0 - 1	f WEILL Roland 2261
DUCRET Thomas 2207	X - X	LAURAIN Dominique 2056	TARAYRE Pascal 1855	0 - 1	f DIMITROV Christo 2299
FOURNIER Camille 2095	X - X	DE BARROS Frédéric 2063	TREINSOUTROT Victor 1894	0 - 1	DIJON Fabien 2053
BEDUE Julien 2128	1 - 0	DEVOS Herve 1877	CWIEK Perrine 1679	X - X	SIBIRKO Ivan 2077
BENMESBAH Sarah 1782	1 - 0	CWIEK Perrine 1679	GARREL Pascal 1693	1 - 0	PENALVER Marion 1887
	<b>2 - 3</b>			<b>2 - 4</b>	
PAU HENRI IV	R7	CEIT	ASPTT ALES	R10	CEIT
BISSIERES Matthieu 2219	1 - 0	VAN ELST Andreas 2305			
AOUT Sébastien 2246	0 - 1	HEINIS Vincent 2156	Plus de quatre jours après la fin de la dernière ronde, les résultats ( les feuilles de match ) des rondes 10 et 11 du groupe sud de Nationale II ne sont toujours pas publiés alors que tous les autres le sont Pourquoi ?		
LECOQ Julien 2094	0 - 1	LUMINAIS Eric 2213			
FEJZOVSKI Enver 2150	0 - 1	TOURNIER Mathieu 2252			
MARTINET Régis 2070	X - X	ff BENMESBAH Natacha 2179			
CASASSUS Bastien 2021	0 - 1	PASQUIER Thomas 2213			
COUSTANCE Kevin 2001	1 - 0	RODRIGUEZ Angel 2131			
BOIZIER Isabelle 1530	0 - 1	FAYETTE Sylvain 2014			
	<b>2 - 5</b>			<b>0 - 8</b>	
L'ISLE / SORGUE	R8	CONDOM	GRENOBLE	R10	TOURNEFEUILLE
g MALAKHATKO Vadim 2604	X - X	RADA EQUIZA Miguel 2275			
m ZOZULIA Anna 2350	1 - 0	MINDEGUIA GURUCEAG 2223			
f DIMITROV Christo 2299	X - X	DUCRET Thomas 2207			
f WEILL Roland 2261	1 - 0	NAVARETE DELGADO 2192			
f DAILLET Emmanuel 2248	0 - 1	RELEA Nicolas 2144			
SIBIRKO Ivan 2077	0 - 1	BEDUE Julien 2128			
DIJON Fabien 2053	1 - 0	BEAURAIN Jérôme 2098			
PENALVER Marion 1887	X - X	BENMESBAH Sarah 1782			
	<b>3 - 2</b>			<b>5 - 3</b>	
TOURNEFEUILLE	R8	GRASSE	NICE	R10	CONDOM
SANCHEZ Nicolas 2201	0 - 1	m DUNIS Aurélien 2510			
GARREL Alain 2150	0 - 1	m DOBREV Nanko 2440			
DE BARROS Frederic 2063	0 - 1	m COLOVIC Aleksandar 2463			
LACROIX Romain 2123	0 - 1	f DI PAOLO Raffaele 2329			
TARAYRE Pascal 1855	X - X	HENNETEAU Jeremy 2129			
TREINSOUTROT Victor 1894	0 - 1	BUFPE Fabrice 2146			
GARREL Pascal 1693	0 - 1	GANDOLPHE François 2056			
CWIEK Perrine 1679	0 - 1	FORESTIER Carole 1871			
	<b>0 - 7</b>			<b>4 - 0</b>	
VITROLLES	R8	CEIT	CEIT	R11	L'ISLE / SORGUE
MIDOUX Sébastien 2358	1 - 0	VAN ELST Andreas 2305			
GAUDINEAU Eric 2304	1 - 0	HEINIS Vincent 2156			
DIAZ Franck 2204	0 - 1	LUMINAIS Eric 2213			
DIAZ Mickael 2213	X - X	TOURNIER Mathieu 2252			
ABELLO Sébastien 2251	0 - 1	ff BENMESBAH Natacha 2179			
SINTES Marc 2090	0 - 1	PASQUIER Thomas 2213			
LENFANT François 2126	0 - 1	SASOT SAMPLON Eloy 2153			
HAUSARD Hilda 1977	0 - 1	RODRIGUEZ Angel 2131			
	<b>2 - 5</b>			<b>3 - 1</b>	
CEIT	R9	GRENOBLE	CONDOM	R11	GRENOBLE
VAN ELST Andreas 2305	0 - 1	m FOISOR Ovidiu Doru 2418			
HEINIS Vincent 2156	0 - 1	m FOISOR Cristina Adela 2399			
LUMINAIS Eric 2213	0 - 1	m OLIVIER Jean-Christ2365			
TOURNIER Mathieu 2252	X - X	RODRIGUES Emmanuel 2142			
ff BENMESBAH Natacha 2179	1 - 0	DEBRAY Francois 2180			
PASQUIER Thomas 2213	1 - 0	TCHING-SIN Olivier 2066			
SASOT SAMPLON Eloy 2153	1 - 0	PROST Frederic 2123			
RODRIGUEZ Angel 2131	1 - 0	PERNOUD Claire 1730			
	<b>4 - 3</b>			<b>2 - 4</b>	
CONDOM	R9	ASPTT ALES	VITROLLES	R11	TOURNEFEUILLE
RADA EQUIZA Miguel 2275	X - X	HOOGLAND Dirk 2190			
MINDEGUIA GURUCEAG 2223	1 - 0	CANONGE Lionel 2025			

NAVARRETE DELGADO 2192	1 - 0	RANQUET Jean-Luc 2077			
DUCRET Thomas 2207	1 - 0	BONNET Philippe 2037			
BEDUE Julien 2128	1 - 0	BASSIER Jérôme 2093			
BEAURAIN Jérôme 2098	1 - 0	AIGLON Nicolas 2000			
RELEA Nicolas 2144	1 - 0	CARON Damien 1969			
BENMESBAH Sarah 1782	1 - 0	RUIS Julie 1499			
	<b>7 - 0</b>			<b>4 - 2</b>	

## CLASSEMENT FINAL

1	C.E.I. TOULOUSE	31	29	47	18	5	NICE	25	22	40	18	9	GRENOBLE	19	-14	27	41
2	GRASSE	30	35	51	16	6	L'ISLE / SORGUE	23	1	32	31	10	CONDOM	17	-8	29	37
3	SAINT AFFRIQUE	27	20	39	19	7	TOURNEFEUILLE	20	-7	31	38	11	PAU HENRI IV	16	-26	21	47
4	VITROLLES	26	12	36	24	8	PALAVAS LES FLOTS	19	-11	23	34	12	ASPTT ALÈS	11	-53	6	59

## NATIONALE III

AGEN – BAYONNE CYBER - BAYONNE ADOUR  
CANOHES - CEIT II – PALAVAS LES FLOTS II  
NARBONNE – PAU SARRAILH - PERPIGNAN  
RAMONVILLE

CEIT-2	R6	RAMONVILLE
PLANELL Eric 2179	X - X	f BEDOS Michel 2278
TESAN Michael 2065	0 - 1	f GACHON Lionel 2288
ROZIERE Jean-Louis 1920	0 - 1	FRANCA Ricardo 2210
DHORNE Sébastien 1968	0 - 1	CAMEL Lorenzo 2078
RATSIAMBAHOTRA Tahiry 2010	0 - 1	ff BOLON Karelle 2087
LE FOURNIER Bastien 1890	X - X	FAURE Nicolas 2073
MURATET Lucas 1809	0 - 1	CONSTANTIN David 2083
BOUHANA Marie 1770	0 - 1	UZCUDUN Mikeldi 2000
	<b>0 - 6</b>	

PAU SARRAILH	R7	CEIT-2	PERPIGNAN	R7	RAMONVILLE
THET Sylvain 2039	0 - 1	DHORNE Sébastien 1968	VERDONCK Yoann 1199	1 - 0	f GACHON Lionel 2288
RUNDSTROM Douglas 2060	0 - 1	RATSIAMBAHOTRA Tahiry 2010	TISSEYRE Yannick 2103	0 - 1	f BEDOS Michel 2278
SCHMITT Stephane 2030	0 - 1	TESAN Michael 2065	CAMACHO Juan-Carlos 2123	X - X	FRANCA Ricardo 2210
CRUZ Jean 1940	1 - 0	ROZIERE Jean-Louis 1920	NEGRE Albert 2093	1 - 0	ff BOLON Karelle 2087
MOREL Jean-Marc 1993	1 - 0	LE FOURNIER Bastien 1890	TARRADELLAS Serge 2060	0 - 1	FAURE Nicolas 2073
CRUZ Manuel 1810	0 - 1	MURATET Lucas 1809	BELLUIRE Patrice 2062	X - X	CONSTANTIN David 2083
WARDENSKI Eric 1860	0 - 1	NOEL Nicolas 1780	PRADERE Anthony 1947	0 - 1	GALBY Vassili 1951
CRUZ Celine 1380	1 - 0	ARNOULD Françoise 1320	CARBONNEL Françoise 1499	0 - 1	TOURENNE Dominique 1830
	<b>3 - 5</b>			<b>2 - 4</b>	

CANOHES	R8	CEIT-2	RAMONVILLE	R8	PAU SARRAILH
CWIEK Loic 2015	0 - 1	PLANELL Eric 2179	f GACHON Lionel 2288	1 - F	SCHMITT Stephane 2030
CSOMOS Roland 1970	0 - 1	TESAN Michael 2065	CONSTANTIN David 2083	1 - 0	RUNDSTROM Douglas 2060
SOLA Olivier 2024	1 - 0	DHORNE Sebastien 1968	FAURE Nicolas 2073	1 - 0	THET Sylvain 2039
BISMUTH Lea 2056	0 - 1	RATSIAMBAHOTRA Tahiry 2010	ff BOLON Karelle 2087	0 - 1	MOREL Jean-Marc 1993
CSOMOS Romain 1984	X - X	LE FOURNIER Bastien 1890	CAMEL Lorenzo 2078	1 - 0	CRUZ Jean 1940
GHIANI Bruno 1930	1 - 0	ROZIERE Jean-Louis 1920	HUCHET Francois 2070	1 - 0	WARDENSKI Eric 1860
LUNATY Jean-Pierre 1750	X - X	MURATET Lucas 1809	GALBY Vassili 1951	1 - 0	CRUZ Manuel 1810
MANEM Patrice 1580	1 - 0	BOUHANA Marie 1770	TOURENNE Dominique 1830	1 - 0	CRUZ Celine 1380
	<b>3 - 3</b>			<b>7 - 0</b>	

CEIT-2	R9	PALAVAS LES F-2	BAYONNE ADOUR	R9	RAMONVILLE
PLANELL Eric 2179	X - X	VAKLINOV Vasil 2170	GALZAGORRI ULI Yeray 2268	X - X	f GACHON Lionel 2288
TESAN Michael 2065	1 - 0	ARTIAGA Romain 2026	OLAIZOLA ORTEGA Luis 2184	X - X	f BEDOS Michel 2278
DHORNE Sebastien 1968	1 - 0	SANSORGNE Eliot 2046	SANZ PEREZ Eduardo 2152	0 - 1	CAMEL Lorenzo 2078
RATSIAMBAHOTRA Tahiry 2010	X - X	ROCLAND Theo 1943	WANNEBROUCQ S2144	0 - 1	ff BOLON Karelle 2087
LE FOURNIER Bastien 1890	1 - 0	SANSORGNE Quentin 1830	DARRIGUES Alain 1979	0 - 1	FAURE Nicolas 2073
ROZIERE Jean-Louis 1920	X - X	ROCLAND Christophe 1588	THOLEY Jean-Paul 2022	X - X	HUCHET Francois 2070
MURATET Lucas 1809	1 - 0	PATETIF Daphne 1550	BOULINGUEZ Jean-Marc 1745	0 - 1	CONSTANTIN David 2083
BOUHANA Marie 1770	1 - F		SUHUBIETTE Sandra 1370	0 - 1	GALBY Vassili 1951
	<b>5 - 0</b>			<b>0 - 5</b>	

CLASSEMENT FINAL						3	BAYONNE ADOUR		21	14	36	22	7	BAYONNE CY		15	-23	19	42	
						4	AGEN		20	3	31	28	8	PALAVAS II		15	-13	21	34	
1	RAMONVILLE		25	38	47	9	5	C.E.I. TOULOUSE II		18	3	32	29	9	NARBONNE		14	-15	22	37
2	PERPIGNAN		22	16	38	22	6	CANOHES		17	-1	30	31	10	PAU SAR		13	-22	23	45

En NII, bravo au CEIT qui fait une fin de saison magnifique et qui enlève détaché la première place de son groupe, accédant ainsi à la Nationale I. Dans ce groupe, Condom qui a perdu le match de la dernière chance contre Grenoble redescend en Nationale III.

En N III, bravo aussi à Ramonville qui termine premier de son groupe, et nettement détaché, accédant à la Nationale II pour la deuxième année consécutive. Mais cette fois, il va accepter sa promotion! Le CEIT-2 se maintient

## SAINTE FOY D'AIGREFEUILLE

Le quatrième Open du Lauragais, tournoi en 6 rondes en 61 mn au KO s'est joué les 3 et 4 février 2007. Hélas pour lui, il était concurrencé le même jour par la Coupe 2000 jouée à Tournefeuille et par la Nationale III-Jeunes jouée à Agen. Au total, ce sont 28 passionnés qui se sont retrouvés dans le Lauragais pour ce W.E échiquéen. C'est peu évidemment. Il a subi le même sort que le tournoi de l'Ouest toulousain joué quelques semaines plus tard. Aucun joueur titré ne s'est déplacé. Malgré cette déconvenue, les organisateurs avec Véronique Prest, Laurent Boulogne, Daniel Pelissier ne se décourage pas. Les voilà prêts pour remettre l'ouvrage sur le métier. Ils en seront récompensés l'année prochaine, c'est certain.

C'est le néo-tournefeullais Romain Lacroix qui l'emporte au départage devant son camarade de club Nicolas Sanchez, lui même néo-tournefeullais. Remarquez le joli classement du jeune Kim Cabanes de Montauban mais qui joue à Montpellier. Naturellement, ce tournoi se jouant en 1H au KO n'est pas homologué FIDE. Les résultats comptent seulement pour le classement FFE

1	LACROIX Romain	2123	+14B	+3N	+5B	=4N	=2B	+10N	5
2	SANCHEZ Nicolas	2201	=11N	+10B	+9N	+7B	=1N	+5B	5
3	CABANES Kim	1854	+19N	-1B	+16N	+17B	=6N	+12B	4,5
4	GALBY Vassili	1951	+15B	+12N	+8B	=1B	-5N	=6N	4
5	FORGUES Valerie	1925	+24N	+17B	-1N	+13B	+4B	-2N	4
6	IWANESKO Alexandre	1842	+20N	=9B	=21N	+8N	=3B	=4B	4
7	CESBRON Guy	2104	+16N	=21B	+11N	-2N	=12B	+13B	4
8	RATSIAMBAHOTRA	2010	+18N	+13B	-4N	-6B	+16N	+14B	4
9	LAURAIN Dominique	2056	+22B	=6N	-2B	+11N	-10B	+15N	3,5
10	DE BIASI Robert	1842	=23B	-2N	+15B	+18N	+9N	-1B	3,5
11	MOREAU Philippe	1760	=2B	+23N	-7B	-9B	+19N	+18N	3,5
12	ROUVERET Philippe	1830	+26N	-4B	+24N	+21B	=7N	-3N	3,5
13	MOREAU Emilien	1830	+27B	-8N	+14B	-5N	+22B	-7N	3
14	MISIASZEK Stephan	1640	-1N	+19B	-13N	+24B	+21N	-8N	3
15	MARTIN DE LA MOUTTE	1600	-4N	+26B	-10N	+20B	+17N	-9B	3
16	PRIEUR Axel	1640	-7B	+25N	-3B	+27N	-8B	+22N	3
17	QUARTERMAIN Mark	1820	+28B	-5N	+22B	-3N	-15B	+25N	3
18	GRUZELLE Vianney	1600	-8B	=27N	+23B	-10B	+24N	-11B	2,5
19	CREMERS Bertrand	1490	-3B	-14N	=27B	+23N	-11B	+26N	2,5
20	PIAT Jose	1300	-6B	=22N	+28B	-15N	+26B	=23N	2,5
21	DURBIZE Patrick	1910	+25B	=7N	=6B	-12N	-14B		2
22	YETNA Lionel	1610	-9N	+20B	-17N	+25B	-13N	-16B	2
23	SICRET Francis	1490	=10N	-11B	-18N	-19B	+28N	=20B	2
24	LECONTE Roman	1510	-5B	+28N	-12B	-14N	-18B	+27N	2
25	VAQUIER Albert	1500	=21N	-16B	+26N	=22N	+27B	-17B	2
26	FAVRE Quentin	1190	-12B	-15N	-25B	+28N	-20N	-19B	1
27	CABANES Jerome	1220	-13N	=18B	=19N	-16B	-25N	-24B	1
28	LAMARCHE Quentin	1150	-17N	-24B	-20N	-26B	-23B	EXE	1

## OPEN DE L'OUEST TOULOUSAIN



Ce tournoi Organisé par le COTEHG en était à sa deuxième édition. Le COTEHG est une structure qui regroupait à l'origine les deux clubs de Villeneuve-Tolosane et de Tournefeuille à laquelle s'est ajoutée cette année un troisième club: Colomiers. A cause de l'éternelle question de salles disponibles, ce tournoi qui devait se tenir à Tournefeuille a eu lieu au même endroit que l'année dernière: Villeneuve Tolosane.

**Les trois premiers  
Prié – Lejarre – Fomichenko  
Le futur organisateur à Colomiers:  
François Artis**

Ce nouveau tournoi avait démarré sur les chapeaux de roue puisque le premier organisé en 2006 avait réuni 148 joueurs parmi lesquels 6 GMI et 17 MI! Un exploit! Il faut reconnaître que cette année, nous avons eu une sérieuse et considérable régression puisque seulement 79 joueurs ont participé dont deux GMI et deux MI. A quoi est due cette chute vertigineuse? Difficile à dire.

Pourtant, le nombre de prix distribués était aussi important que l'an passé, la somme totale distribuée: 8500 euros était supérieure et le prix de l'inscription était inférieur. Et malgré cela..... Cette année, ce tournoi ne faisait pas office de Championnat Midi-Pyrénées individuel. Ce seul fait a dû lui ôter quelques joueurs régionaux, c'est à peu-près certain. Pour le reste.....

L'arbitrage était assuré par le tout jeune et séillant Laurent FREYD



arbitre fédéral I de Cergy Pontoise. Le meilleur résultat pour un régional est à mettre à l'actif de Ludovic Lejarre de Colomiers qui se permet



de battre le GMI Meijers! Le meilleur villeneuvois est Pierre Zarrouati qui semble se bonifier avec l'âge. Immédiatement derrière lui, on voit le "local" ou plutôt l'ex local Pierre Yves Toulzac revenu sur ses terres pour cette occasion.

1	MI FOMICHENKO Eduard	2438	8	2629
2	GMI PRIE Eric	2516	7,5	2529
3	MF LEJARRE Ludovic	2331	6,5	2408
4	GMI MEIJERS Viesturs	2453	6,5	2323
5	TROUBAT Michael	2072	6,5	2276
6	ZARROUATI Pierre	2154	6,5	2172
7	MF TOULZAC Pierre-Yves	2305	6	2292
8	CHAPLIN Erik	2140	6	2210
9	TROUBAT Nicolas	1962	6	2077
10	CESBRON Guy	2104	6	2111
11	LACROIX Romain	2123	6	2126
12	MF DUSSOL Pierre	2265	6	1886
13	WEHMEIER Manuel	2039	6	2046
14	SANCHEZ Nicolas	2201	5,5	2180
15	MI SIMON Olivier	2383	5,5	2384
16	RATSIAMBAHOTRA T	2010	5,5	2095
17	IWANESKO Alexandre	1842	5,5	2147
18	FOURNIER Camille	2095	5,5	2080
19	CABANES Kim	1854	5,5	2085
20	CONSTANTIN David	2083	5,5	2085
21	LAMY Loic	2062	5,5	2021
22	FAURE Nicolas	2073	5,5	1986
23	DONSKOI Karel	2031	5,5	1922
24	KIRK Eden	1876	5,5	1861
25	PASTORELLI Loic	1808	5	2012
26	CASANOVA Romain	2070	5	1956
27	DEVOS Herve	1877	5	1970
28	BOUKHRIS-FERRE Yacine	1840	5	1947
29	JUNG Pascal	2027	5	1916
30	MUNERET Maurice	1699	5	1864
31	CWIEK Perrine	1679	5	1928
32	HOAREAU Nicolas	1860	5	1784
33	TREINSOUTROT Victor	1894	4,5	1864
34	BAAS Laurent	1955	4,5	1880
35	BOUYT Bernard	1690	4,5	1906
36	SAUBIETTE Cyrille	1860	4,5	1735
37	TARAYRE Pascal	1855	4,5	1648
38	HEINZEL Lisette	1680	4,5	1987
39	DEVECCHI Jorge	1890	4,5	1787
40	SAUBIETTE Jean-Michel	1790	4,5	1841
41	DURBIZE Patrick	1910	4,5	1785
42	CANONGE Jerome	1941	4,5	1801
43	BLESING Alicia	1800	4,5	1738
44	MOISSELIN-STOLL Simon	1390	4,5	1961
45	MOISSELIN Jean-Marc	1550	4,5	1866
46	KIRK Ezra	1830	4,5	1728
47	LECUREUX Yves	1590	4,5	1898
48	MURATET Lucas	1809	4	1922
49	CRUZEL Thierry	1982	4	1912
50	KIRK Jason	1846	4	1872
51	BOURJOL Daniel	1813	4	1759
52	LABARTHE Francois	1720	4	1698
53	DARAGON Bruno	1770	4	1677
54	DE BIASI Robert	1842	4	1608

55	MOULIE Patrick	1780	4	1639
56	BOUKHRIS Khaled	1860	3,5	1698
57	ARCUSA Michel	1835	3,5	1856
58	DELHOM Raoul	1813	3,5	1554
59	GARREL Pascal	1693	3,5	1676
60	ARTIS Francois	1900	3,5	1717
61	LECOULTRE Patrick	1738	3,5	1737
62	ARIOLI Claude	1960	3,5	1503
63	PINAULT Mails	1460	3,5	1726
64	RANC Florian	1480	3,5	1761
65	CANIVET Christophe	1865	3,5	1612
66	DUFOR Jean-Francois	1500	3,5	1668
67	PERRAUT Arnaud	1620	3	1630
68	MARNI-SANDID Tarik	1730	3	1565
69	TARAVAUD Evelyne	1720	3	1549
70	TRIER Marc	1620	3	1632
71	LAFFONT Jean-Christ	1650	3	1632
72	GIPOULOUX Laurent	1775	2,5	1684
73	CREMERS Bertrand	1490	2,5	1463
74	BROCHET Thierry	1803	2,5	1552
75	MARAVAL Yves	1510	2,5	1527
76	GARCIA DEL PRADO B	1700	2	1558
77	AJDARI Emmanuel	1499	2	1554
78	MOSSET-CANCEL Y	1350	2	1335
79	AMBLARD Philippe	1450	2	1448

## QUELQUES PARTIES

LAMY Loïc  
ZARROUATI Pierre

1. e4 d6 2. d4 g6 3. ♖c3 ♗g7 4. f4 ♗d7 5. ♗f3 c5 6. ♗e3 ♗a5 7. ♗d2 ♗g6 8. h3 cxd4 9. ♗xd4 e5 10. fxe5 dxe5 11. ♗e3 O-O 12. ♗b5 ♗a4 13. ♗c3 ♗b4 14. ♗d3 a6 15. O-O b6 16. ♗d5 ♗xd5 17. exd5 ♗xb2 18. a3 e4



Trois des joueurs de Villeneuve-Tolosane: les frères Saubiette et Loïc Lamy.

19. ♗xe4 ♗c5 20. ♗xc5 bxc5 21. d6 ♗a7 22. ♗ab1 ♗xa3 23. ♗b8 ♗c3 24. ♗xc3 ♗xc3 25. ♗d5 h6 26. ♗e1 a5 27. ♗d3 a4 28. ♗h1 a3 29. ♗xc5 a2 30. ♗xa2 ♗xa2 31. d7 ♗xd7 32. ♗xf8+ ♗xf8 33. ♗xd7+ ♗e7 34. ♗b6 ♗xc2 35. ♗d5+ ♗e6 36. ♗xc3 ♗xc3 37. ♗f2 f5 38. ♗h2 ♗e5 39. ♗e2+ ♗f6 40. ♗a2 ♗e3 41. ♗b2 g5 42. ♗b6+ ♗e6 43. ♗b2 h5 44. ♗f2 h4 45. ♗a2 ♗e3 46. ♗b2 ♗e5 47. ♗a2 ♗e4 48. ♗a4+ ♗e5 49. ♗a2 ♗f4 50. ♗f2+ ♗e4 51. ♗a2 [½:½]

IWANESKO Alexandre  
JUNG Pascal

1. ♗f3 ♗f6 2. c4 e6 3. ♗c3 d5 4. cxd5 exd5 5. d4 h6 6. ♗f4 c6 7. ♗c2 ♗bd7 8. e3 ♗e7 9. ♗d3 a5 10. O-O O-O 11. ♗ab1 ♗e8 12. ♗b5 ♗f8 13. ♗c7 ♗e6 14. ♗xe8 ♗xe8 15. ♗g3 g6 16. ♗e5 ♗g7 17. h3 ♗e6 18. ♗bc1 ♗f5 19. ♗h2 h5 20. a3 ♗h7 21. b4 ♗g5 22. ♗e2 ♗h4 23. bxa5 ♗xa5 24. ♗b3 ♗c8 25. a4 ♗g7 26. ♗d3 ♗e4 27. ♗fd1 f6 28. ♗c5 ♗xc5 29. dxc5 ♗xc5 30. ♗xc5 ♗xc5 31. ♗c1 ♗e4 32. ♗f1 ♗a7 33. ♗c2 ♗e7 34. a5 ♗f5 35. ♗h1 ♗d6 36. ♗d3 f5 37. a6 ♗h7 38. ♗b1 ♗b8 39. axb7 ♗d7 40. ♗c5 ♗e6 41. ♗xd6 ♗xd6 42. ♗xd6 [1:0]

LEJARRE Ludovic  
MEIJERS Viesturs



1. e4 c5 2. ♗f3 e6 3. ♗c3 a6 4. d4 cxd4 5. ♗xd4 b5 6. ♗d3 ♗b7 7. O-O ♗f6 8. ♗e2 b4 9. ♗b1 ♗c7 10. c4 h5 11. h3 h4 12. ♗d2 ♗c6 13. ♗xc6 ♗xc6 14. ♗e1 ♗d6 15. ♗f3 ♗h5 16. e5 ♗c5 17. ♗c2 f5 18. exf6 ♗xf6

19. ♗g6+ ♗f8 20. ♗g5 ♗c8 21. ♗xf6 gxf6 22. ♗e4 ♗c7 23. ♗xb7 ♗xb7 24. ♗g6 ♗e7 25. ♗e4 ♗g8 26. ♗h6+ ♗f7 27. ♗h5+ ♗f8 28. ♗g4 ♗xg4 29. ♗xg4 f5 30. ♗g6 ♗c5 31. ♗e1 ♗c7 32. ♗h6+ ♗g8 33. b3 ♗a5 34. ♗e2 ♗c5 35. ♗h4 ♗xh4 36. ♗xh4 f4 37. ♗e7 ♗e5 38. ♗d2 ♗e1+ 39. ♗h2 f3+ 40. g3 ♗e5 41. ♗d8+ ♗g7 42. ♗xd7+ ♗h6 43. ♗f8+ ♗g6 44. ♗g8+ ♗f5 45. ♗h7+ [1:0]



## PASTORELLI Loïc LAMY Loïc

1. ♖f3 ♗f6 2. c4 c5 3. e3 e6 4. ♕e2 g6 5. O-O ♗g7 6. ♗c3 O-O 7. d4 d6 8. a3 ♗c6 9. h3 h6 10. ♖b1 e5 11. d5 ♗e7 12. e4 ♗h7 13. b4 b6 14. ♗h2 f5 15. ♕b2 fxe4 16. ♗xe4 ♗f5 17. ♗f3 ♗d4 18. ♗xd4 exd4 19. ♗g4 ♗f4 20. ♕xc8 ♖xc8 21. ♗d3 ♕e5 22. ♕c1 ♖f7 23. f4 ♗g7 24. ♕d2 ♗f6 25. ♗g3 ♗h7 26. ♖be1 b5 27. ♖e6 bxc4 28. ♗xc4 cxb4 29. ♗xb4 ♗xd5 30. ♗xd6 ♖d7 31. ♗a6 ♗c7 32. ♗e2 ♗xe6 33. ♗xe6 ♖c2 34. ♕b4 d3 35. f5 d2 36. ♗xg6+ ♗h8 37. f6 ♗xf6 38. ♗e8+ ♗h7 39. ♗xd7 ♗d4+ 40. ♗xd4 ♕xd4+ 41. ♗h2 ♕e3 42. ♕xd2 ♖xd2 43. ♖f3 ♕c5 44. ♗e4 ♕d6+ 45. ♗xd6 ♖xd6 46. ♖f7+ ♗g6 47. ♖xa7 ♗g5 48. ♖a4 ♖d5 49. ♖b4 ♖d2 50. a4 h5 51. h4+ ♗f5 52. ♖b5+ ♗g4 53. ♖b4+ ♗f5 54. ♗g3 ♖d3+ 55. ♗f2 ♖a3 56. g3 ♖c3 57. ♖b5+ ♗g4 58. ♖g5+ ♗h3 59. a5 ♖a3 60. ♗e2 ♖a4 61. ♗d3 ♖a3+ 62. ♗c4 ♖a1 63. ♗b5 ♖a2 64. ♗c6 ♖a1 65. ♗d6 ♖e1 66. ♗c6 ♖c1+ 67. ♗b6 ♖b1+ 68. ♖b5 ♖f1 69. ♖xh5 ♗xg3 70. ♖h7 ♖b1+ 71. ♗a7 ♗g4 72. a6 ♖b2 73. ♖b7 ♖f2 74. ♖b4+ ♗h5 75. ♖c4 ♖b2 76. ♗a8 ♖b1 77. a7 ♖b2 78. ♖c5+ ♗xh4 79. ♖c8 ♗h3 80. ♖b8

[1:0]

## UN CLOUAGE QUI N'EN EST PAS UN

LACROIX Romain  
CONSTANTIN David

1. e4 c5 2. ♗c3 e6 3. g3 d5 4. exd5 exd5 5.

d4 ♗f6 6. ♗g5

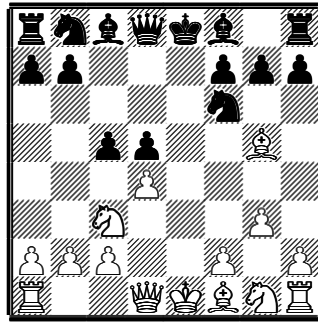

6... ♗g4??

*Une grosse erreur classique ! Les noirs perdent une pièce car le clouage du cavalier est "bidon".*

7. ♕xf6

*Elémentaire mon cher David!*

7... ♕xd1 8. ♕xd8 ♕xc2 9. ♗g5 cxd4 10. ♗b5 ♗d7 11. ♕h3+ f5 12. ♖c1

*Les blancs ont une pièce de plus, et ils sont même mieux développés que les noirs. Au vu de cette situation, on pourrait penser que la victoire est assurée pour les blancs, et sans grand effort... Mais vous verrez que ce n'est pas si facile!*

12... ♕b4+ 13. ♕d2 ♖e8+ 14. ♗e2 ♕d3 15. ♗bxd4 ♗c6 16. ♕xf5+

*Ici, les blancs avaient le choix entre de nombreuses suites. Voici par exemple la suite donnée par Fritz: 16. ♕xc6 ♖xe2+ 17. ♗xe2 ♖e8 18. ♕xf5+ ♕xf5 19. ♕xb4 bxc6 20. ♗d2*

16... ♕xf5 17. ♗xf5 g6 18. ♗e3 d4 19. ♗d5 d3 20. ♗f6+ ♗d6 21. ♗xe8+ ♖xe8 22. ♖xc6+ ♗xc6 23. ♕xb4 ♖xe2+ 24. ♗f1 ♖xb2 25. a3 ♗b5 26. ♗g2 a5 27. ♕f8 ♗c4 28. ♗f3 ♗b3 29. ♖c1 ♖c2 30. ♖d1 ♖c8 31. ♕h6 ♖d8 32. ♗e3 ♗c2 33. ♖d2+ ♗c3 34. ♗g7+ ♗c4 35. f4 b5 36. g4 ♖d5 37. ♗e4 h5 38. h3 hxc4 39. hxc4 ♖d7 40. ♕e5 b4 41. axb4 axb4 42. f5 gxf5+ 43. gxf5 ♖h7 44. f6 b3 45. ♖xd3 ♖h4+ 46. ♕f4 b2

*Les noirs ne commettent pas l'erreur en jouant la suite si tentante au premier abord:*

**46... ♖xf4+ 47. ♗xf4 ♗xd3 48. f7 b2 49. f8=♗ b1=♗ 50. ♗f5+ et ils perdent la dame et la partie. Mais David a vu cela!**

47. ♖d1 ♗b3 48. f7 ♖h8 49. ♖b1 ♖f8 50. ♕e5 ♖xf7

*Et voilà le travail! En l'absence de tout pion, la finale T+F contre Tour est nulle à 99% sinon 100% sauf évidemment grosses imprécisions du plus démuné en matériel.*

51. ♖xb2+ ♗c4 52. ♖c2+ ♗b3 53. ♖c3+ ♗b4 54. ♖c8 ♖d7 55. ♕d4 ♖e7+ 56. ♗d3 ♖b7 57. ♖c1 ♗b5 58. ♖c5+ ♗b4 59. ♖h5 ♖f7 60. ♖h1 ♖f3+ 61. ♕e3 ♗b5 62. ♖c1 ♖f5 63. ♖b1+ ♗c6 64. ♖b6+ ♗d5 65. ♖b4 ♖f3 66. ♖b5+ ♗c6 67. ♖h5 ♖f8 68. ♗c4 ♖f1 69. ♖h6+ ♗d7 70. ♗d5 ♖d1+ 71. ♕d4 ♖e1 72. ♖a6 ♖c1 73. ♖d6+ ♗c7 74. ♖h6 ♖c2 75. ♖h7+ ♗c8 76. ♕c5 ♖e2 77. ♗c6 ♗d8 78. ♖h8+ ♖e8 79. ♕b6+ ♗e7 80. ♕c5+ ♗f7  $\frac{1}{2}:\frac{1}{2}$

Photos: Claude MOSSET

# CHAMPIONNAT MPYR DES JEUNES

Ce championnat devait se dérouler au centre de vacances d'Orniac dans le Lot. Mais au dernier moment, et en catastrophe, changement de cap, ce championnat a été organisé au collège "Emilie de Rodat" de Lardenne. En effet, il paraît que la rivière Celé qui longe le centre était en crue et que les responsables avaient peur de problèmes liés à une éventuelle inondation. Principe de Précaution quand tu nous tiens! Quoi qu'il en soit, ce changement de pied a sans doute facilité la vie des toulousains et assimilés mais a compliqué celle des autres. Certains enfants n'ont pu participer faute d'hébergement. GR

Voici un petit compte-rendu paru sur le site à la fin de la compétition  
et signé de l'arbitre: Romain LACROIX



A gauche: les arbitres Michel Bedos et Romain Lacroix, le président de la Ligue Jacques Bouthier récompensent le minime Olivier Rouques

Ci-dessus: le départage serré entre Lucas Muratet et Yannis Ouerk en minimes

"C'est déjà la fin du championnat de ligue, pour ma part c'était la première fois que je l'arbitrais et je n'ai noté aucun incident, les participants étant tous « fair-play » , les adversaires se retrouvaient souvent à jouer au foot ( avec l'arbitre, si bien sur il ne restait aucune partie dans la salle ! ) , à plaisanter ou à jouer à la game boy alors que leurs parties venaient de finir !

En ce qui concerne les résultats, en petit-poussins **BERTRAND Marin** a su conserver son avantage et remporte le titre, il sera accompagné au championnat de France par **Jean DUCLOS** ( 3eme derrière la 1ere petite poussine, **Mathilde Broly**)

En poussins, **Florian GREZELS** a lui aussi gardé son avantage, pour l'anecdote, l'ordinateur l'a exempté à la dernière ronde alors qu'il était seul en tête !

En pupilles le suspense a persisté jusqu'au bout. Olivier ROQUES annulant Axel LABAT il fut rejoint en tête par **Arnaud BOUET**, on a donc eu droit à 2 matchs de départage (le 2<sup>nd</sup> entre Armand JOUANNEAU et **Axel LABAT** pour la 3<sup>ème</sup> place). Après plus d'une heure de tension (peut-être plus pour les parents que pour les jeunes) c'est **Olivier ROQUES** qui remporte le titre, et **Armand JOUANNEAU** le match pour la 3<sup>ème</sup> place.

En pupillettes, la « hiérarchie » du elo fut respecté et c'est **Jolanthe VERWAERDE** qui remporte le titre.

En benjamins, **Yacine BOUKHRIS-FERRE** a terminé en beauté avec une 7<sup>ème</sup> victoire, il avait déjà gagné une ronde avant la fin, beau parcours de Samuel VILLENEUVE qui est le second qualifié n'ayant perdu que contre Yacine...

En Benjamins le match avait eu lieu il y'a 2 jours c'est **Mailys PINAULT** qui gagne.

Enfin, dans la catégorie la plus indécise, **Yanis OUERK** battait **JORY LABAT** ce qui obligeait **Lucas MURATET** à faire de même (dans une très belle finale avec pourtant peu de temps) pour disputer les départages, finalement il aura fallu attendre les blitz pour voir Lucas s'imposer, après avoir fait 1-1 dans les parties en 15min + 10 s /coups, les 2 sont qualifiés pour le championnat de France. **Yanis** est sûrement la révélation de ce championnat même s'il avait déjà fait de bons résultats

PETITS POUSSINS										
	Moyenne : 1089	Elo	1	2	3	4	5	6	Pts	SB
1	<b>BERTRAND Marin</b>	1490		1	1	1	½	1	4,5	9,75
2	<b>BROLY Mathilde</b>	1009	0		1	1	1	1	4	6,5
3	<b>DUCLLOS Jean</b>	1009	0	0		1	1	1	3	3,5
4	<b>CHAHED Hadrien</b>	1009	0	0	0		1	1	2	1,5
5	<b>LEMEUNIER Axel</b>	1009	½	0	0	0		1	1,5	2,25
6	<b>ROQUES Loic</b>	1009	0	0	0	0	0		0	0

POUSSINS										
1	<b>GREZELS Florian</b>	1260	+5B	+6N	=3B	+2N	+7N	+4B	EXE	6,5 1588
2	<b>BROLY Jean-Christophe</b>	1420	+8N	+4B	+7N	-1B	+3B	EXE	+6N	6 1447
3	<b>DUPOUY Francois</b>	1240	+9N	+8B	=1N	+4B	-2N	+6B	+5N	5,5 1406
4	<b>JOUANNEAU Gastien</b>	1230	+7B	-2N	+6B	-3N	+8B	-1N	+9N	4 1227
5	<b>AINADJOGLOU Gautier</b>	1009	-1N	+9B	+8N	-6B	EXE	+7N	-3B	4 1136
6	<b>WEISSE Johnatan</b>	1009	EXE	-1B	-4N	+5N	+9B	-3N	-2B	3 1092
7	<b>ROGER Godefroy</b>	1009	-4N	EXE	-2B	+9N	-1B	-5B	+8N	3 1077
8	<b>BROLY Marine</b>	1150	-2B	-3N	-5B	EXE	-4N	+9B	-7B	2 1000
9	<b>PEDOUSSAT Thomas</b>	1009	-3B	-5N	EXE	-7B	-6N	-8N	-4B	1 1000

PUPILLES										
1	<b>BOUET Arnaud</b>	1480	=8N	+4B	+2B	+6N	+5B	-3N	+7B	5,5 1599
2	<b>ROQUES Olivier</b>	1370	+13B	+9B	-1N	+10N	+6B	+7N	=3B	5,5 1619

3	<b>LABAT Axel</b>	1420	+5B	+11N	-6B	=7N	+10B	+1B	=2N	5 1473
4	<b>JOUANNEAU Armand</b>	1620	-7N	-1N	EXE	+13B	+12N	+6B	+8B	5 1384
5	<b>FRESHWATER James</b>	1170	-3N	+12B	=9N	+8B	-1N	+11B	+10N	4,5 1420
6	<b>SADONES Thibault</b>	1400	+12N	+7B	+3N	-1B	-2N	-4N	EXE	4 1377
7	<b>MOSSET-CANCEL Y</b>	1350	+4B	-6N	+11B	=3B	+9N	-2B	-1N	3,5 1425
8	<b>VOUTERS Thomas</b>	1300	=1B	-10N	+12B	-5N	EXE	+9B	-4N	3,5 1308
9	<b>MEMBRIVE Philippe</b>	1590	+10B	-2N	=5B	+11N	-7B	-8N	+13B	3,5 1159
10	<b>JUNO Florian</b>	1340	-9N	+8B	+13N	-2B	-3N	EXE	-5B	3 1133
11	<b>VILLENEUVE Thomas</b>	1099	EXE	-3B	-7N	-9B	+13N	-5N	+12B	3 1046
12	<b>BEZZA-HEINCK Gasp</b>	1099	-6B	-5N	-8N	EXE	-4B	+13N	-11N	2
13	<b>FLORY Philippe</b>	1099	-2N	EXE	-10B	-4N	-11B	-12B	-9N	1

PUPILLETES										
	Moyenne : 1297	Elo	1	2	3	Pts	SB	Perf.		
1	<b>VERWAERDE Jolanthe</b>	1410		1	1	3	3	1866		
2	<b>BEDOS Ophelie</b>	1300	0		1	2	1	1296		
3	<b>FINKEL Anne-Sophie</b>	1180	0	0		1	0	1000		

BENJAMINS													
	Moyenne : 1505	Elo	1	2	3	4	5	6	7	8	Pts	SB	Perf.
1	BOUKHRIS-FERRE Y	1840		1	1	1	1	1	1	1	7	21	2174
2	VILLENEUVE Samuel	1620	0		1	½	1	1	1	1	5,5	13,5	1701
3	TOULLEC Renan	1580	0	0		1	½	1	1	1	4,5	9	1571
4	SCHERTZER Jeremie	1620	0	½	0		½	1	1	1	4	7,75	1513
5	ROIG Lucas	1470	0	0	½	½		1	1	1	4	7,25	1519
6	TANCOGNE Victor	1290	0	0	0	0	0		1	1	2	1	1245
7	GREZELS Adrien	1180	0	0	0	0	0	0		1	1	0	1000
8	ANDREU David	1440	0	0	0	0	0	0	0		0	0	0

MINIMES										
1	<b>OUERK Yanis</b>	1199	=7B	+11N	+9B	=3N	=2B	+6N	+4N	5,5 1944
2	<b>MURATET Lucas</b>	1809	+14N	+4B	=3B	=7N	=1N	+5B	+8B	5,5 1992
3	<b>IWANESKO Alexandre</b>	1842	+12N	+5B	=2N	=1B	=4B	=8N	+7B	5 1918
4	<b>LABAT Jory</b>	1830	>13B	-2N	=8B	+12B	=3N	+9N	-1B	4 1762
5	<b>BERTHELOT Nathan</b>	1628	+8B	-3N	=11B	+9N	+7B	-2N	=10B	4 1799
6	<b>DELAY Guillaume</b>	1690	-9B	=7N	+13B	=8N	+10N	-1B	+14N	4 1742
7	<b>LAFUMA Antoine</b>	1680	=1N	=6B	+10N	=2B	-5N	+12B	-3N	3,5 1748
8	<b>TREINSOUTROT Victor</b>	1894	-5N	+14B	=4N	=6B	+11N	=3B	-2N	3,5 1613
9	<b>NGHIEM Paul-Olivier</b>	1199	+6N	=10B	-1N	-5B	+12N	-4B	+13N	3,5 1688
10	<b>RIGAL Samy</b>	1850	=11B	=9N	-7B	+13N	-6B	+14B	=5N	3,5 1485
11	<b>PORTET Benoit</b>	1480	=10N	-1B	=5N	+14N	-8B	+13B	=12N	3,5 1677
12	<b>SAMRAKANDI Elias</b>	1470	-3B	=13N	+14B	-4N	-9B	-7N	=11B	2 1371
13	<b>GEROTHWOHL Tristan</b>	1400	<4N	=12B	-6N	-10B	+14N	-11N	-9B	1,5 1255
14	<b>GOUIN Raphael</b>	1199	-2B	-8N	-12N	-11B	-13B	-10N	-6B	0

La remise des prix a eu lieu vers 14h, le seul problème étant que les petit-poussins n'arrivaient pas à porter leurs cadeaux (il faudra penser à fournir une brouette l'an prochain), pour finir un buffet copieux fut servi pour clôturer ce championnat

**Romain LACROIX**

*Voici quelques parties sélectionnées et analysées par Michel BEDOS*

*La partie décisive pour l'attribution du titre pupille. Les 2 adversaires sont très concentrés et, fait notable dans cette catégorie, prennent leur temps pour jouer et notent correctement leurs parties.*

**BROLY Jean-Christophe**  
**GREZELS Florian**  
Poussins

1. d4 d5 2. c4 c6 3. d3 d6 4. d1f3 e6 5. e3 d6b7 6. d2 d7 7. d3 O-O 8. O-O dxc4 9. dxc4 c5 10. e1e1 e8 11. b3 b6 12. c2 d6b7 13. d2 d1f8 14. a3 dxc8 15. d1a1 d1a8 16. d3d3 g6 17. dxc5 d3d3 18. d3d3 dxc5 19. d2 d1a3 20. d1b5 d7 21. d1a7 d1c8

22. d1b5? d1f3 23. d1c7 d1f8 24. d1f3 d1xd2 25. d1b5 d1b4 26. d1f1 d1dd8 27. d1d4 d1c5 28. d1fd1 d1xd4 29. exd4 d1d7 30. d1bc1 d1fd8 31. d1c4 d1e5 32. d1c3 d1xf3+ 33. d1xf3 d1xd4 34. d1f1 d1d1 35. h3 d1xf1+ 36. d1xf1 d1e4 37. d1e2 d1c5 38. b4 d1b7 39. d1c3 f5 40. f4 b5 41. g4 f4g4 42. h4g4 h6 43. d1e3 d1f7 44. d1f3 g5 45. f4g5 h4g5 46. d1g3 d1e7 47. d1f2 d1f8+ 48. d1e2 d1f4 49. d1c3 d1f6 50. d1f3 d1xf3 51. d1xf3 d1d6 52. d1e3 d1e5 53.

♣d3 ♣f4 54. ♣e2 ♣xg4

et les Blancs se firent mater 10 coups plus tard. [0:1]

## SADONES Thibault MOSSET-CANCEL Yohann

Pupilles

1. e4 e5 2. ♢f3 ♢c6 3. ♠c4 ♢f6 4. ♢g5

Thibaut Sadones d'Auch a mené très longtemps dans sa catégorie (les pupilles) malgré une tendance certaine à jouer beaucoup trop rapidement. Nous avons ici un exemple de son style expéditif.

4... d5 5. exd5 ♢xd5?!

Un coup risqué si on ne France pas parfaitement les complications issues du sacrifice en f7.

5♠ ♢a5 6. ♠b5+ c6 7. dxc6 bxc6 8. ♠e2 h6 9. ♢f3 e4 10. ♢e5 ♠d6 est la grande variante de cete vieille ligne du "fegatello" avec des compensations noires pour le pion manquant.

6. ♢xf7! ♣xf7 7. ♣f3+ ♣e6

le seul coup

8. ♢c3 ♢ce7

8♠ ♢cb4! 9. ♠b3 (9. a3 ♢xc2+ 10. ♣f1 c6 11. ♠b1 ♢d4?) 9... c6 10. a3 ♢a6 et le jeu est franchement incertain.

9. ♢xd5

9. d4! C6 (9... exd4 10. ♢xd5 ♢xd5 11. ♣e4+±) 10. dxe5 ♣d7 11. ♠g5

9... ♢xd5 10. d4 ♠d6??

10... c6

11. dxe5?

Un exemple de coup joué "a tempo"

11. ♠xd5+ ♣d7 12. ♣f5+ ♣e8 13. ♣f7#

11... ♠xe5 12. ♣e4 ♣d6 13. O-O c6 14. f4 ♣c5+?

Stressé par la position délicate de son roi, Johann se laisse entraîner par le rythme de son adversaire et accumule les fautes dans une position difficile.

15. ♠e3 ♣d7? 16. ♠xc5

Les Noirs abandonnent. [1:0]

Cette partie entre les 2 co-vainqueurs a certainement empêché Olivier (dont le elo est très nettement sous-estimé, voir ses 1730 en rapide) de remporter le tournoi sur un sans-faute. Arnaud a craqué plus tard en perdant une très mauvaise partie (pour lui) contre un Axel Labat revenu en forme, 3<sup>ème</sup> au départage Solkoff du tournoi mais malchanceux contre Armand Jouanneau aux rapides de départage pour la place qualificative.

## BOUET Arnaud ROQUES Olivier

Pupilles.

1. c4 f5 2. ♢f3 ♢f6 3. d4 e6 4. ♢c3 c6 5. ♠f4 d5

Olivier est , avec les Blancs comme avec les Noirs, un adepte de la formation "stonewall" dont il sent assez bien les finesses. Crédit doit être porté à Liberto Masot (de Foix) qui lui avait enseigné –ainsi qu'à Jolanthe Verwaerde- alors qu'ils étaient en Corse pour les championnats poussins il y a 2 ans et qu'ils attendaient pendant 3 jours le début de leur tournoi.

6. e3 ♠d7 7. ♠d3 ♠e7 8. O-O O-O 9. ♢e5

9. ♣b3 contre l'autre élève de Liberto qui répliqua par 9... b6 10. c5 curieux mais intéressant (10. ♠ac1) 10♠ ♠e8 11. a4

♢bd7 12. ♠fe1? (12. cxb6) 12♠ bxc5 13. ♠e2?! Cxd4 (13... c4?) 14. ♢xd4 (14. exd4) 14♠ ♠f7?! 15. ♢xc6 ♣e8 16. ♢xe7+?! (16. ♢b5±) 16... ♣xe7 17. ♢b5?! (17. ♣b7) 17... ♣d8?! (17... e5!?) 18. ♠c2 (18. ♠d6±) 18... e5 19. ♠g3 e4 (19... ♢e4) 20. ♠e2 (20. ♠c7±) 20... d4 21. ♢xd4?? (21. ♠c4±) 21... ♠xb3 22. ♢xb3 et les Noirs gagnèrent 20 coups plus tard cette comédie d'erreurs entre Ophélie Bédos et Jolanthe Verwaerde lors de la 2<sup>ème</sup> ronde du tournoi pupillettes du même championnat... 0-1, 42 coups.

9... ♠e8

9... ♢e4 10. f3 ♢xc3 11. bxc3±

10. cxd5!

Le bon moment pour échanger car le pion f5 est en l'air sur l'autre reprise.

10... cxd5 11. ♠e2?!

11. ♣b3± est plus fort.

11... ♢bd7 12. ♠c1

12. ♢d3 gardant le contrôle de la case forte et évitant les échanges qui favorisent le camp manquant d'espace;

12♠ ♢b6 13. ♢f3 a6 14. ♢g5 ♠f7 15. ♠d3 ♢e4 16. ♢gxe4 dxe4

16... fxe4

17. ♠c2 ♢d5 18. ♢e2?!

18. ♢xd5 exd5 19. ♠b3

18... ♠h5!

Les Noirs ont résolu tous leurs problèmes de mauvais fou – sorti de la chaîne de pions-, de manque d'espace – création d'une case forte en d5- et ont déjà un petit avantage.

19. ♠e5 ♠f6 20. ♣d2 ♠xe5 21. dxe5

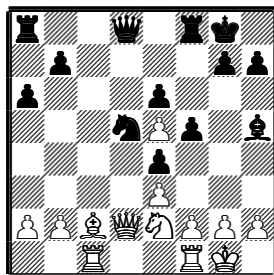

21... ♣g5

21... ♢f4! Eut donné un avantage décisif aux Noirs. Par exemple 22. ♢d4 ♢e2+! Gagne une qualité.

22. ♢g3 ♠g6 23. ♠fe1 ♠ad8 24. ♣e2 ♣h4

25. f4 exf3 26. ♣xf3 ♠e8

26... f4! 27. exf4 ♢xf4

27. e4 f4?

27... fxe4 28. ♣xe4 ♣h6

28. exd5

28. ♢f5!±

28... fxc3 29. ♣xc3 ♣xc3 30. hxc3 ♠xd5

30... exd5 donne aussi une petite initiative blanche, par exemple: 31. e6 ♠f6 32. e7 ♠d7 33. ♠b3 ♣f7 34. ♠e5 ♠xe7 35. ♠xd5+ ♣f8 36. ♠xe7 ♣xe7 37. ♠xb7 ♠b6 38. ♠c7+

31. ♠b3 ♠d2 32. ♠xe6+ ♠f7 33. ♠xf7+ ♠xf7?!

33... ♣xf7 34. ♠c7+ ♣e6 35. ♠xb7 ♠f2 36. ♠b6+ ♣e7 (36... ♣f5 37. ♠f1±)

34. e6 ♠e7??

34... ♠f8

35. ♠c8+ [1:0]

Cette partie entre les 2 leaders "historiques" de cette catégorie a quasiment valeur de finale. Depuis quelque temps Yacine prend le dessus sur Renan dont l'excellente compréhension de certaines phases

de la partie (les finales de tours par exemple) n'est malheureusement pas épaulée par un travail en profondeur sur la stratégie dans les ouvertures.

## TOULLEC Renan- BOUKHRIS Yacine

Benjamins

1. e4 c5 2. d4!?

Une nouveauté dans le style habituellement très "technique" de Renan.

2... cxd4 3. c3 d3!?

Il est compréhensible de ne pas vouloir rentrer dans la préparation possible de l'adversaire.

4. ♠xd3 ♢c6 5. ♢f3?!

5. c4!

5... d6

5... d5! Est considéré comme égalisant pour les Noirs;

6. ♠f4 e5

active la majorité noire centrale mais tolère un pion d6 arriéré.

7. ♠g5

7. ♠e3

7... ♠e7 8. ♠xe7

Domage d'échanger ainsi le mauvais fou des Noirs.

8... ♢gxe7 9. ♢bd2 O-O 10. ♣c2 ♣h8 11. O-O g6 12. ♠fe1 f5 13. ♢f1 f4

les Noirs ont un plan alors que celui des Blancs n'est pas encore visible...A noter que les logiciels apprécient peu ce type d'expansion noire.

14. ♠ad1 ♢g8 15. h3 g5 16. ♢h2

16. ♠b5± d'après Fritz 8....qui considère que la pression potentielle sur d6 est plus importante que l'attaque sur l'aile-roi.

16... h5 17. ♠e2 ♠f7

17... g4 semble bon de suite.

18. ♣h1 g4 19. hxcg4?

Une faute décisive, il ne faut surtout pas ouvrir les lignes;

19. ♢g1 ♠g7 20. ♠c4 ♣g5∞ et si la position noire semble menaçante, la partie reste très compliquée.

19... hxcg4 20. ♢d2 ♣h4 21. ♣g1 ♠h7 22. ♢df1 g3 23. fxc3 fxc3 24. ♣d3--+ gxf2+ 25. ♣h1 ♠h6 26. ♠f3 ♠g4 27. ♠xcg4 ♣xcg4 28. ♠e3 ♣e6 29. b3 ♢f6 30. ♠d2 ♠g8 31. ♠de2 ♢e7 32. ♠g3 ♢g6 33. ♣d2 ♢f4 34. ♠xcg8+ ♣xcg8 35. ♠e3 ♠g6 36. ♠g3 ♠xcg3 37. ♢xcg3 ♢g4 38. ♢f5 ♣h8 39. ♢e3 ♢xc3 40. ♣xe3 ♣g4 41. ♣xh2 ♣xcg2# [0:1]

## ROIG Lucas VILLENEUVE Samuel

Benjamins

1. e4 e6 2. d4 d5 3. e5 c5 4. c3 ♢c6 5. ♠b5?!

Une grosse erreur stratégique: Avec ce coup, à terme, les Blancs se condamnent à l'échange de leur meilleure pièce mineure dans ce type de position (le fou de case Blanche dont la diagonale de prédilection sera c2-h7) et perdent pratiquement tout espoir d'initiative.

5... ♣b6

5... ♠d7!? Par exemple 6. ♢f3 ♢xe5! Gagne un pion...

6. ♠xc6+ bxc6 7. ♢f3 ♠a6 8. b3 cxd4 9. cxd4 f6

peut-être un peu ambitieux.

10. ♠e3

10. ♢c3! C5 (10... ♠b4 11. ♠d2) 11. ♢a4 ♣c7∞



10... fxe5

10... ♗b4+

11. ♖xe5 ♗b4+ 12. ♕d2 ♖f6 13. ♖c1

13. a3! *Semblait forcer les Noirs à relâcher un peu la tension, par exemple: 13... ♗xd2+ 14. ♗xd2 ♗xb3 15. ♗c1 O-O 16. ♖b1 ♗a2 17. ♗b2 avec une égalité approximative due à la force du cavalier blanc en e5.*

13△ ♖c8 14. f3 O-O 15. ♖c2 c5!

*L'ouverture de lignes décisive sur le roi au centre.*

16. dxc5 ♗xc5 17. ♗xc5 ♖xc5 18. ♖xc5 ♗xc5 19. g4 ♗e3+ [0-1]

VILLENEUVE Samuel

TOULLEC Renan

Benjamins

1. e4 e5 2. ♖f3 ♖c6 3. ♗b5 d6

*L'antique défense Steinitz de la partie Espagnole;*

4. O-O

4. d4 est la suite classique 4... ♗d7 5. ♖c3 ♖f6 6. O-O ♗e7 avec la vieille suite piégeuse de Tarrasch 7. ♖e1 qui sur le fautif 7... O-O? (7... exd4 avec un petit avantage Blanc stable, la prépondérance centrale.) 8. ♗xc6 ♗xc6 9. dxe5 dxe5 10. ♗xd8 ♖fxd8 11. ♖xe5 gagne un pion.

4△ ♗d7 5. c3 ♖f6 6. ♖e1 ♗e7 7. d4 exd4?!

*Renan a tendance à fuir les complications et ici il donne l'avantage à son adversaire en le développant (la case c3 se libère pour le cavalier).*

8. cxd4 O-O 9. e5?!

9. ♖c3!±

9... dxe5?

9... ♖d5 semble tenir pour les Noirs

10. dxe5 ♖e8

10... ♖xe5? Ne marche pas du tout 11.

MURATET Lucas

LABAT Joris

Minimes

1. e4 e6

*A ce stade, tout est possible pour les 2 joueurs. Jory a d'ailleurs joué crânement sa chance pour l'une des 2 places qualificatives jusqu'à la fin du tournoi (il refuse la nulle à la dernière ronde à Janis Ouerk car ce n'est pas suffisant pour le Grand Bornand) sans se décourager malgré cette défaite.*

2. d4 d5 3. ♖c3 ♗b4 4. e5 c5 5. a3 ♗xc3+ 6. bxc3 ♖c6

*Un coup un peu inhabituel.*

6... ♖e7 est la grande ligne;

6... ♗a5;

6... ♗c7 ligne qui a eu son heure de gloire à la grande époque des Smyslov, Tal et Fischer sont encore utilisés.

7. ♖f3

7. ♗g4! Est probablement la ligne qui teste le plus l'idée noire car ceux-ci sont forcés de faire des compromis. 7... g6 (7... ♗f8) 8. ♖f3 avec un avantage blanc durable.

7... ♖ge7 8. ♗d3 ♗d7 9. h4!?

*Une idée thématique dans ce type de position, les Blancs ont l'intention d'amplifier l'avantage d'espace et le contrôle des cases noires de l'aile roi que leur ont procurées la disparition du fou f8 et l'avancée du pion en e5.*

9... cxd4

9... ♗a5 10. ♗d2 ♗a4 est une autre idée, appuyant sur la case d4 11. h5 cxd4 12. ♖h4!

10. cxd4 ♖f5 11. c3 a5?!

11... ♗c7 12. ♖b1 (12. ♗d2 ♖a5) 12△ ♖a5 13. h5 h6∞

IWANESKO Alexandre

OUERK Yannis

Minimes

1. c4 ♖f6 2. ♖f3 g6 3. g3 ♗g7 4. ♗g2 d6 5. ♖c3 O-O 6. O-O ♖c6 7. ♖b1 a5?!

*Inutile car on ne peut stopper la poussée b2-b4 et la colonne "a" finit pratiquement toujours -à cause de la pression sur la diagonale g2-a8- par retomber dans les mains des Blancs.*

8. a3 ♖e8 9. d3 ♗h8 10. ♗d2 e5 11. b4 axb4 12. axb4 f5 13. b5 ♖e7 14. ♖e1 ♖g8 15. ♖c2 ♖b8 16. ♖b4 ♗d7 17. ♖a1

*voir le commentaire précédent.*

17△ ♗c8 18. ♖bd5 ♗d8 19. ♖b4 ♗c8 20. ♗c2 c6 21. bxc6 bxc6 22. ♖fb1 ♖e7 23. ♖a7 ♖c7 24. ♗g5 ♗f6 25. ♗xf6+ ♖xf6 26. ♖aa1 ♖e6 27. ♗d1 ♖f8 28. ♖c2 ♖xb1 29. ♗xb1 ♖c7 30. ♖a7 d5 31. ♗b7 ♗xb7 32. ♖xb7 ♖c8 33. ♖a4 dxc4 34. ♖b6 cxd3 35. exd3 ♖ed5

*Jusqu'à présent, dans cette partie contre le dangereux prétendant - et brillant futur qualifié - Yannis Ouerk, doté d'un classement elo de 1199 surréaliste ou plutôt "sous-réaliste", Alexandre Iwanenko a bien réussi sa stratégie de partie Anglaise: - Ouverture de l'aile dame sur laquelle frappe le puissant Fou g2. - Invasion de la 7<sup>ème</sup> rangée par la tour blanche. - Absence du contre-jeu classique contre le roi blanc.*

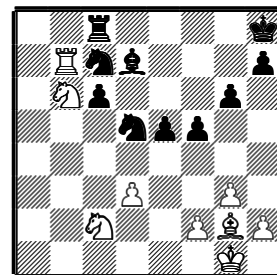

36. ♖xd5?

36. ♖xc8+;

36. ♖xd7 sont parfaitement décisifs mais Alexandre est victime d'une hallucination car il croit que le Cd5 attaque la Tb7 ??? et donc il l'échange....

[½:½]

BERTHELOT Nathan

LAFUMA Antoine

Minimes

1. e4 b6!?

*Cette partie oppose un "ancien" des championnats de Midi-Pyrénées et des championnats de France, Antoine (ce qualificatif s'applique d'ailleurs également à son ami Samy Rigal), à un "jeune loup" de la génération montante (Lucas, Alexandre, Victor, Jory etc) qui, si elle est arrivée plus tardivement sur le circuit, commence à faire souffrir celle de ses prédécesseurs qui ne s'entraîne plus beaucoup. Dans l'ouverture Antoine cherche donc rapidement à sortir Nathan du "livre" pour faire parler sa relative expérience.*

2. d4 ♗b7 3. ♖c3

*et ça ne marche pas trop mal...*

3. ♗d3 est considéré comme plus souple avec comme suite possible par exemple 3...

Les arbitres Michel Bedos et Françoise Cwiek maternent les poussinssous l'œil t de quelques parents



♖xe5! ♗xb5 12. ♗xd8 ♖axd8 13. ♖xe7

11. ♖c3 a6 12. ♗a4 b5 13. ♗b3 ♖a5 14. ♖d5 ♗c5?

14... ♖xb3

15. ♗g5 ♗b8 16. ♖e7+ ♗xe7

16... ♗h8 17. ♗xd7

17. ♗xe7 ♖xb3 18. axb3 ♗e6 19. ♗xf8 ♗xf8

20. ♖g5 ♗g8 21. ♖xe6 fxe6 22. ♗f3

22. ♗d7!

22△ ♗c8 23. ♖e4 g6 24. ♖d1 ♖g7 25. g4

♗b7 26. ♖f4 ♗xf3 27. ♖xf3+ ♖c8 28. ♖d7

h6 29. ♖f7 ♖e8 30. ♖fe7 g5 31. ♖xe6 a5

32. ♖a6 a4 33. bxa4 bxa4 34. ♖g6+ ♗f8 35.

♖hx6 c5 36. ♖h8# [1:0]

12. h5 ♗c7 13. g4 ♖fe7 14. h6 g6 15. ♗g5±

*Grâce à la domination blanche sur les cases noires, l'avantage blanc est écrasant.*

15△ ♖g8 16. a4 ♖a7 17. ♗b3 ♖b8 18. ♗b5 ♖xb5 19. axb5 b6

19△ ♗b6!?

20. O-O ♖c8 21. ♖ac1 ♗c4 22. ♗xc4 ♖xc4 23. ♖d2 ♗xb5

*intéressant mais faux, la position noire avec l'aile roi paralysée ne devrait de toutes façons pas tenir très longtemps;*

23... ♖c8 24. c4

24. ♖b1 ♗d7 25. ♖xc4 dxc4 26. ♖xb6 [1:0]



e6 4. ♖f3 ♗f6 5. ♜e2 c5 6. c3 avec un avantage blanc stable.

3Δ e6 4. ♖f3

4. a3 c5!?

4Δ ♖b4 5. ♗d3 ♗f6 6. ♗g5 h6 7. ♗xf6 ♜xf6

8. O-O ♗xc3 9. bxc3 O-O

*Les Noirs ont à peu près égalisé.*

10. c4 d6 11. ♜d2 c5 12. d5 e5 13. ♗e1 ♜e7 13... ♗d7

14. f4 ♗d7?!

14... exf4 15. ♜xf4 ♗d7 et la case forte noire en e5 ainsi que le mauvais fou blanc posent problème aux Blancs. 16. ♗f3 ♗a8

15. ♜e3 f6 16. f5!

*L'avantage d'espace blanc commence à poser problème, la partie s'est retournée*

. 16Δ ♜f7 17. ♗f3± ♗fd8 18. ♗g3 ♗h8 19. ♗e2 ♗g8 20. ♗h3 ♗f8 21. ♗h5 ♜e7 22. ♗g6 ♗a6 23. ♜e2 ♗c8 24. ♗f3?

24. ♗g3

24... ♗xg6 25. fxg6 ♗xh3 26. gxh3 ♜d7

27. ♜d3!

*Tendant un piège amusant!*

27... ♜xh3?? 28. ♗xe5!+—

*la pointe!*

28Δ fxe5

28... ♜xd3 29. ♗f7#

29. ♜xh3 ♗af8 30. ♗f1 [1-0]

## MURATET Lucas BERTHELOT Nathan

Minimes

1. e4 d6 2. d4 ♗f6 3. ♗c3 g6 4. f4

*L'attaque autrichienne ( "de l'autre chienne"?! ) contre la Pirc, une des variantes les plus ambitieuses.*

4Δ ♗g7 5. ♗f3 O-O 6. ♗d3 ♗a6 7. h3 c5 8. d5 ♗c7

*On a obtenu une sorte de position "Benoni" ou les plans réciproques sont relativement clairs: - Les Noirs veulent prendre de l'espace à l'aile dame dans le but affiché de valoriser leur fou g7 et , plus sournoisement, de chasser les défenseurs du pion e4. Ca peut s'accompagner le cas échéant de l'ouverture du centre par e7-e6 et l'utilisation de la colonne "e". -Les Blancs veulent profiter de leur avantage d'espace pour monter une attaque sur l'aile roi grâce*

*éventuellement à une poussée e4-e5 et/ou f4-f5.*

9. a4 e6 10. dxe6 fxe6 11. ♗e3 b6

11... ♗h5 semble poser plus de questions : Pion f4, case g3?

12. O-O ♗b7 13. f5 d5?

13... exf5 14. exf5 gxf5 15. ♗xf5 ♗fd5! Et les Noirs repoussent l'attaque.

14. e5!

*Surpris par le cours des événements, Nathan craque*

14... ♗e4?

14... d4 semble le seul coup pour rester dans la partie. 15. exf6 ♗xf6 16. fxg6 hxg6± 17. ♗h6 dxc3 18. ♗xf8 cxb2 19. ♗b1 ♜xf8 et les Noirs ont encore des atouts.

15. f6

*Le clou du cerceau.*

15Δ ♗h8 16. ♗h6 ♗f7 17. ♗xe4 dxe4 18. ♗g5 ♗d5 19. ♗xf7 ♗xf7 20. ♜g4 ♗c6 21. ♗ad1 ♗d5

*panique...*

22. ♗xe4 [1:0]

# L'ARMENIE A GIBRALTAR, EN HOLLANDE ET AU MEXIQUE — Vincent HEINIS A GIBRALTAR

Le festival anglais de Gibraltar s'est déroulé du 23 janvier au 1<sup>er</sup> février 2007.

5 tournois . Le tournoi principal dénommé Master réunissait 176 joueurs. Le vainqueur avec un demi point d'avance sur le second est le GMI arménien Vladimir Akopian (2700). Encore un arménien! Dans le même temps, son compatriote Levon Aronian (2744) gagnait au départage le tournoi Corus en Hollande devant Topalov et Radjabov. Deux arméniens qui gagnent quasi simultanément deux tournois d'importance mondiale, voilà de quoi applaudir! Personnellement ce succès arménien me réjouit. Voilà un tout petit pays de 3,5 millions d'habitants, grand comme la Belgique dont l'étendue et la population se sont considérablement réduits au cours du 19<sup>ème</sup> et 20<sup>ème</sup> siècle, qui a connu des vicissitudes et des drames terribles Ses joueurs d'échecs portent haut la flamme du renouveau et de la vie. Magnifique! Il faudrait un Giono pour chanter le regain de ce peuple martyr de l'histoire et qui veut renaître et s'ouvrir au soleil de la mondialisation échiquéenne et de la mondialisation tout court!

**Mais parlons encore de  
l'Arménie et de son  
leader: Levon Aronian**

Au tournoi de Morelia-Linares fin février-début mars 2007, on a

assisté me semble-t-il à une partie d'anthologie. Il s'agit de la partie Aronian-Anand de la ronde 4. Je n'aurai pas le ridicule de prétendre en faire une analyse. Simplement faire quelques réflexions que m'inspire cette splendide partie vraiment esthétique. Le point de vue d'un amateur amoureux de beaux échecs (et de l'Arménie).

A cela, il faut ajouter un autre haut fait d'armes d'un autre arménien: Gabriel Sargissian vient de remporter fin mars le "Magistral de zafrá-festival Ruy Lopez" en Espagne avec 6,5/7 et 2,5 points d'avance sur le second!

Voir article:

EXTREMADURE page 35

**ARONIAN Levon  
ANAND Viswanathan**

1. d4 d5 2. c4 c6 3. ♗f3 ♗f6 4. ♜c2 dxc4 5. ♜xc4 ♗f5 6. g3 ♗bd7 7. ♗c3 e6 8. ♗g2 ♗e7 9. O-O O-O 10. ♗e1 ♗e4 11. ♜b3 ♜b6 12. ♗h4

*Un coup qui paraît aberrant au joueur moyen. En effet, sur la prise du cavalier par le fou, les blancs auront leur roque affaibli et deux pions doublés. Mais ici, nous sommes dans le registre des échecs de haut niveau, et ces considérations ne semblent pas arrêter Aronian. D'ailleurs, les programmes comme Fritz et Shredder n'échangent pas le fou noir contre le cavalier blanc.*

12... ♗xh4 13. gxh4 ♗ef6 14. e4 ♗g6 15. ♜xb6 axb6 16. ♗f4 ♗fe8 17. ♗ad1 b5 18. ♗d6 e5 19. d5 ♗h5 20. ♗f1

*Encore un coup incompréhensible pour le petit joueur que je suis. J'aurais placé le fou*

*en a3 où il a manifestement plus d'activité.*

20... f6 21. b3 ♗f4 22. a4 bxa4 23. bxa4 ça y est, j'ai compris, maintenant, le fou qui semble enterré en f1 a une belle diagonale. De plus il tient en respect le cavalier noir en f4 en lui interdisant les cases d3 et h3. Oui, Aronian avait un plan! On s'en serait douté! Un plan , voilà ce qui manque à beaucoup de joueurs....

23... ♗f7 24. ♗b1 ♗a7 25. ♗ed1 ♗c8 26. ♗e2 ♗xe2+ 27. ♗xe2 cxd5 28. exd5 ♗f8 29. ♗b5 ♗aa8 30. ♗e7 ♗g6 31. d6 ♗xe7 32. ♗d7

*Alors là, je pense que la grande majorité des joueurs, même parmi les plus forts auraient pris le cavalier. Mais non, Aronian se contente simplement de gagner la qualité pour une pièce ! D'ailleurs, les programmes Fritz et Shredder jouent : 32.dxe7. Aucun n'envisage le coup joué par Aronian.*

32... ♗c6 33. ♗xb7 ♗d4 34. ♗xc8 ♗xc8 35. ♗db1 ♗f8 36. ♗b8 ♗e8 37. a5

*Deux pions passés qui avancent, voilà le résultat des manœuvres de l'arménien !*

37... ♗f3+ 38. ♗f1

*En jouant le roi en f1 Aronian n'a évidemment pas oublié la fourchette du cavalier. Tout pousseur de bois qui se respecte aurait joué 38. ♗g2...*

38... ♗d2+ 39. ♗e1 ♗xb1

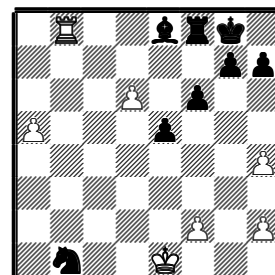

40. a6

Une case de plus en avant pour le pion "a" vaut largement le cavalier. Aronian ne perd pas un temps à récupérer ce canasson de toute façon hors-jeu. Epoustouflant!  
40... ♖c6 41. a7 ♜f7

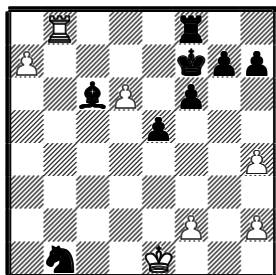

42. d7

Et voilà la clé de toute la suite commencée 6 coups plus tôt! Ce pion passé brise la défense des noirs.

42... ♜e7 43. ♖xf8 ♜xd7 44. a8=♞ ♜xa8 45. ♖xa8 h5 46. ♖a7+ ♜e6 47. ♖xg7 ♜f5 48. ♖g3

Ironie de tout la partie, le cavalier noir en b1 qui n'avait pas été repris au 40<sup>ème</sup> coup va succomber car il n'a aucune case de fuite. Le roi blanc, par d1 et c1 va le gober! [1:0]

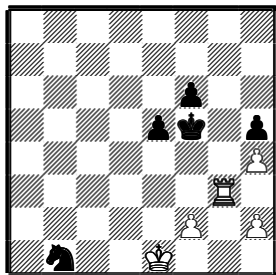

### Une partie fantastique!

N'oubliez pas: Cette année 2007 est l'année de l'Arménie en France. On en parle très peu hélas...

**A** ce tournoi de Gibraltar, dans le Master, un joueur de chez nous a participé. Il s'agit de **Vincent Heinis** du CEIT. Il termine avec un résultat remarquable: 34<sup>ème</sup> sur 176. Il faut observer que les deux autres français qui jouaient dans ce tournoi:

les MI Abergel et Bellaïche font à peine mieux puisqu'ils terminent respectivement 29<sup>ème</sup> et 30<sup>ème</sup>. Voici quatre parties de Vincent Heinis. Dans ce tournoi. Il a battu sans aucune considération de galanterie deux Grand Maîtres féminines: l'indienne Meenakshi encore peu connue en Occident et la GMF allemande Elisabeth Paehtz. La partie contre l'indienne a quelque chose de remarquable: voyez la suite.

### HEINIS Vincent 2156 - MEENAKSHI Subbar GMF 2346

1. d4 d5 2. c4 dxc4 3. ♖f3 ♖f6 4. e3 e6 5. ♜xc4 c5 6. O-O a6 7. ♜b3 b5 8. a4 b4 9. ♜bd2 ♜bd7 10. e4 ♜b7 11. d5 e5 12. ♜c4 ♜b8 13. d6 ♜xe4 14. ♜fxe5 ♜xe5 15. ♜xe5 ♜xd6 16. ♞h5 g6 17. ♜xf7 ♜e7 18. ♜g5 ♜xg5 19. ♞xg5 ♞f6 20. ♞e3 ♜d8 21. ♖fd1 ♜c8



Cette position a fait l'objet de la combinaison du jour publiée dans le journal "Libération" du jeudi 8 février 2007. Combinaison accompagnée de trois étoiles! Ainsi, Vincent Heinis a eu "l'honneur" de fournir à Jean-Pierre Mercier matière pour sa chronique quotidienne et a pu faire phosphorer de nombreux amateurs d'échecs de l'Hexagone et peut-être même d'ailleurs. Bravo! Et félicitations à JP Mercier d'avoir déniché cette combinaison. Quel travail de recherche et quelle acuité visuelle! GR

22. ♞h3! ♜c7 23. ♖d7 23... ♜b8 23... ♜b6 24. ♜d5 ♜xd5 25. a5 ♜b5 26. ♞d3 c4 27. ♞xd5 ♜c5 28. ♞xc4# 24. ♖xb7 ♜xb7 25. ♞d7 Ici les noirs abandonnent. La suite était: 25... ♜b8 26. ♜c6 [1:0]

### PAEHTZ Elisabeth GMF 2451. - HEINIS Vincent 2156

1. e4 e6 2. d4 d5 3. ♜d2 ♜f6 4. e5 ♜fd7 5. f4 c5 6. ♜e2 ♜c6 7. ♜f3 ♞b6 8. c3 ♜e7 9. a3 a5 10. f5 cxd4 11. cxd4 exf5 12. ♜c3 a4 13. ♜xd5 ♞a5+ 14. ♜c3 O-O 15. ♜d2 ♜xd4 16. ♜xd4 ♞xe5+ 17. ♜de2 ♜c5 18. ♞c2 g5 19. g3 ♖d8 20. O-O-O ♜e6 21. ♜h3 ♜d3+ 22. ♜b1 ♜b3 23. ♖hf1 ♜xc2+ 24. ♜xc2 g4 25. ♜g2 ♖ac8 26. ♜b1 b5 27. ♜f4 ♜xb2 28. ♖de1 ♞d4 29. ♜c1 ♖xc3 30. ♖xe7 ♜c4 [0:1]

### BRADFORD Joseph 2442 - HEINIS Vincent 2156

1. ♜f3 ♜f6 2. c4 g6 3. g3 ♜g7 4. ♜g2 O-O 5. d4 d6 6. ♜c3 ♜c6 7. O-O a6 8. d5 ♜a5 9. ♜d2 c5 10. ♞c2 ♖b8 11. b3 b5 12. ♜b2 bxc4 13. bxc4 ♜h6 14. f4 ♜g4 15. ♜d1 e5 16. ♜c3 exf4 17. gxf4 f5 18. h3 ♜f6 19. e3 ♜d7 20. ♖b1 ♖xb1 21. ♞xb1 ♜e4 22. ♜xe4 fxe4 23. ♜b2 ♜g7 24. ♜xg7 ♜xg7 25. ♞xe4 ♞f6 26. ♞c2 ♖b8 27. ♖f2 ♖b4 28. ♜f1 h5 29. ♜h2 ♜h6 30. ♞d2 ♜f5 31. a3 ♖b3 32. ♜g2 ♞h4 33. ♖e2 ♖xa3 34. ♞c1 ♜b3 35. ♞f1 ♖a1 36. ♞f3 a5 37. e4 ♜d4 38. ♞f2 ♞xf2 39. ♖xf2 ♜d7 40. ♜d3 ♖d1 41. ♜f1 a4 42. ♜g2 ♜b3 43. e5 a3 44. h4 ♜d2 45. ♜e2 a2 [0:1]

### HEINIS Vincent 2156 - PAVLOVIC Milos 2521

1. d4 g6 2. c4 ♜g7 3. ♜c3 d6 4. e4 ♜f6 5. h3 O-O 6. ♜e3 ♜bd7 7. ♜d3 c6 8. f4 e5 9. fxe5 dxe5 10. d5 ♜h5 11. ♜ge2 f5 12. exf5 gxf5 13. ♞d2 e4 14. ♜g5 ♞b6 15. ♜c2 ♞xb2 16. ♖b1 ♞a3 17. O-O ♜e5 18. ♜b3 ♞c5+ 19. ♞e3 ♞xe3+ 20. ♜xe3 ♜h8 21. g4 ♜f3+ 22. ♜h1 fxg4 23. ♜xe4 ♖e8 24. hxg4 ♖xe4 [0:1]

## COUPE DE FRANCE ET COUPE DE LA LIGUE

Le quatrième tour de la CF et deuxième tour de la Coupe Ligue se sont joués le dimanche 18 février En Cope de la ligue, Auch était exempt.

### COUPE DE LA LIGUE 2<sup>ème</sup> tour

CATE	0 - 3	MURET
CANOVAS Vincent 1599	X - X	PARTINICO Jeremy... 1964
VIAUD Thierry 1650	0 - 1	CAMILLERI Herve 1930
POUSSY Daniel 1420	0 - 1	PASTORELLI Loïc 1808
	F - 1	BOUKHRIS Khaled 1860

### RAMONVILLE 4 - 0 COLOMIERS

FRANCA Ricardo 2210	1 - 0	MOISEYEV Vlas 1928
FAURE Nicolas 2073	1 - 0	ARTIS Paul 1580
CONSTANTIN David... 2083	1 - 0	CHARRUYER Bapti... 1430
CAMEL Lorenzo 2078	1 - 0	CHAHED Sophie 1250

### COUPE DE FRANCE 4<sup>ème</sup> tour

GUJAN MESTRAS	0 - 3	CONDOM
TARRADE Fabien 2060	X - X	DUCRET Thomas 2207
VAN NUVEL Jean... 1828	0 - 1	FOURNIER Camill... 2095
BREITENBACH Alf... 1950	0 - 1	BEAURAIN Jerome 2098
RAUFASTE Claude 1460	0 - 1	BEAURAIN Louis 1940

TOURNEFEUILLE	0 - 3	CEIT
TARAYRE Pascal 1855	0 - 1	VAN ELST Andrea... 2305
JACQUART Christ... 1950	X - X	TOURNIER Matthieu... 2252
TREINSOUTROT Vict 1894	0 - 1	LUMINAIS Eric 2213
GARREL Pascal 1693	0 - 1	HEINIS Vincent 2156

Le 25 mars, pour le tour suivant restaient en lice:  
Condom et le Ceit en coupe de France (et donc aussi en coupe de la ligue) Auch, Muret, Ramonville, Tournefeuille en Coupe de la Ligue  
On a eu

### COUPE DE FRANCE 32ème

CONDOM	2 - 1	CEIT
BEDUE Julien 2128	0 - 1	VAN ELST Andreas...2305
DUCRET Thomas 2207	X - X	LUMINAIS Eric 2213
FOURNIER Camille...2095	1 - 0	HEINIS Vincent 2156
BEURAIN Jérôme 2098	1 - 0	SASOT SAMPLON Eloy 2153

### COUPE DE LA LIGUE 3ème tour

RAMONVILLE	1 - 2	TOURNEFEUILLE
FAURE Nicolas 2073	0 - 1	SANCHEZ Nicolas 2201
GALBY Vassili 1951	X - X	GARREL Alain 2150
IWANESKO Alexandre...1842	1 - 0	TARAYRE Pascal 1855
JARLAUD Levi 1680	0 - 1	LACROIX Romain 2123

AUCH	3 - 1	MURET
DEVECCHI Jorge 1890	0 - 1	HERVET Gilles 2090
GOLIC Nadil 2000	1 - 0	PASTORELLI Loïc 1808
ROUEDE Gilbert 1820	1 - 0	PARTINICO Jeremy... 1964
BOUGOUIN Blaise 1530	1 - 0	CARPENTIER Jean-C 2063

Magnifique victoire de Condom en Coupe de France qui se permet- et sans aucun espagnol- de renvoyer le CEIT dans ses foyers. Le CEIT, qui il faut le rappeler, vient d'accéder à la Nationale 1! L'artisan de cette victoire me semble être Camille Fournier qui bat le "héros" du récent tournoi de Gibraltar: Vincent Heinis. Bravo Camille ! Et bravo les autres aussi !  
En coupe de la ligue, victoire logique mais assez serrée tout de même de Tournefeuille dont les Elo étaient supérieurs sur tous les échiquiers. Il manquait à

Ramonville son brésilien Franca reparti au pays pour les vacances.

En déjouant les pronostics Auch gagne contre Muret sur un score net et sans bavure. Il faut dire que Auch a eu de la chance. Jean-Christophe Carpentier jouait contre Blaise Bouguin. 533 points Elo séparaient ces deux joueurs. Mais Jean-Christophe, dans un jour calamiteux transformait progressivement une partie archi gagnante en partie à peine nulle pour finir par une partie perdante! Il faut sans doute remonter à quelques années pour voir JC se fourvoyer de cette façon! Il y a des jours comme ça...Blaise, quant à lui, après un début assez aventureux suivant son habitude, a très bien joué la finale. Et il est revenu à la maison dans une forme olympique. Même sa bronchite qu'il traînait depuis huit jours a disparu dans l'aventure.



Blaise Bouguin contre Jean-Christophe Carpentier: la surprise!

Oui, les échecs sont un excellent remède contre beaucoup de maux. Demandez à certains petits vieux. Dans la victoire, ils en oublient leur arthrose et autres bobos, un rythme cardiaque de jeune homme se remet en route, au moins pendant huit jours. Toujours ça de gagné!

Rouède profitait d'une erreur de Jérémy Partinico qui oubliait un coup d'échec intermédiaire : gloup! Une tour sèche partie en fumée! Sans cela, la partie semblait se diriger vers une nulle. Apparemment .....

La coupe de la Ligue est une vraie coupe: les surprises et les coups de théâtre y abondent. C'est ça le charme de ce genre de compétition!

### Voici quelques parties de ces deux coupes

**BEURAIN Jérôme 2050**

**GILLIS Stéphane 1920**

COUPE FRANCE – Condom / Agen

1. d4 d5 2. f3 f6 3. c3 f5 4. g5 b7  
5. e3 e6 6. d3 d3 7. x3 d3 8. b2  
c5 9. e4 cxd4 10. d4 h6 11. xf6 xf6 12.  
e5 d7 13. f4 b6 14. O-O c8 15. h1  
xb2 16. f1 xc3 17. e2 a3

*Les noirs ont gagné deux pions dans l'ouverture! Mais cela est une illusion...*

18. b5

*Aie! Aie! Ce canasson devient dangereux.*

18... e3 19. f2 c5 20. c1 c3 21.  
f1 c2 22. b3

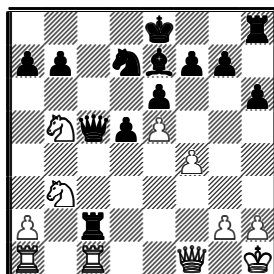

22... xc1??

22... c8 23. xc2 xc2 24. c1 xa2 25.  
c8+ d8 26. d6+ e7 27. d4=  
d'après Shredder.

23. xc1 b6 24. d6+ [1:0]

**DEVECCHI Jorge 1890**

**LEMOINE Benoit 2132**

COUPE LIGUE – Auch-Tarbes

1. e4 c5 2. f3 d6 3. c3 f6 4. e2 c6 5.  
d4 cxd4 6. cxd4 xe4 7. d5 a5+ 8. c3  
b8 9. b3

9. d2 xd2 10. xd2 g6

9... xc3 10. bxc3 a6 11. e3

11. O-O d7 12. e3 c5 13. b4 xb4

14. cxb4 e4 15. ac1 f6

11... d7 12. O-O c5 13. c2 e5 14. dxe6

xe6 15. ab1 e7 16. b6 h5 17. d4

g5 18. a4+ d7 19. b5 axb5 20.

xa8+ d8

21. xd8

*Il valait mieux maintenir le clouage et s'attaquer à la dame noire par:*

21. f4 h4 22. g3 e7 23. f5 et les noirs sont dans une situation très mauvaise et pour tout dire perdante!

21... xd8 22. xd8+ xd8 23. b5 b5

24. b5 c5 25. e1 d7 26. f1 a8



27. ♖d1 ♜c6 28. ♜b2 ♜a6 29. ♜bd2 ♜d7  
30. c4 ♜c6 31. ♜e1 ♜e6 32. ♜b2 ♜c7

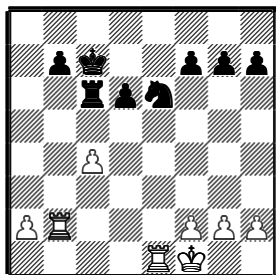

33. f4

*Les blancs ont la supériorité matérielle. Ils doivent "serrer" leur jeu et ne pas abandonner des pions. 33. ♜e4+--+*

33... ♜xc4 34. g3 g6 35. ♜eb1 ♜c5 36. ♜e2 ♜a4 37. ♜f3 f5 38. ♜e1 ♜d7 39. ♜be2 ♜e4 40. ♜b1 ♜c6 41. ♜b3 b5 42. ♜eb2 ♜a5 43. ♜e3 ♜c5 44. ♜c3 ♜a4 45. a3 ♜e4+ 46. ♜d2 d5 47. ♜b4 ♜c4 48. ♜cxc4 bxc4 49. ♜b8 d4 50. ♜c8+ ♜d5 51. ♜d8+ ♜e4 52. ♜e8+ ♜f3 53. ♜c8 ♜e4+ 54. ♜c1 c3 55. ♜d8 ♜e3 56. ♜c2 ♜c5 57. ♜e8+ ♜e4 58. ♜d8 ♜d2 59. ♜e8+ ♜f3 60. ♜d3 ♜b3 61. ♜e5 ♜a1 62. a4 c2 63. ♜c5 h6 64. ♜c4 g5 65. a5 ♜b3 66. a6 c1=♜ 67. ♜xc1 ♜xc1+

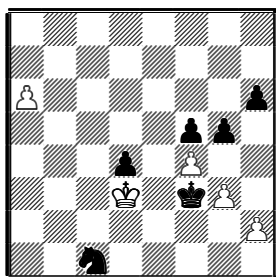

68. ♜c4??

*L'erreur qui coûte la victoire. Après: 68. ♜d2 ♜b3+ 69. ♜e1 le pion "a" est inarrêtable et le roi bloque le pion noir en "d4"*

68... d3 69. a7 d2 70. a8=♜+ ♜e2 71. ♜g2+ ♜e1 72. ♜g1+ ♜e2 73. ♜g2+ [½:½]

**GENESTOUS Patrick 2190**  
**HERVET Gilles 2090**

COUPE FRANCE – Colomiers-Muret

1. d4 ♜f6 2. ♜g5 ♜e4 3. ♜f4 c5 4. f3 ♜a5+

5. c3 ♜f6 6. d5 ♜b6 7. b3 e6 8. e4 exd5 9. exd5 ♜d6 10. ♜g5 ♜e7 11. ♜e3 ♜d6 12. ♜c4 ♜e5 13. ♜f2 b5 14. ♜xb5 ♜xd5 15. ♜d2 O-O 16. ♜e2 ♜xe2+ 17. ♜xe2 ♜b7 18. ♜a3 ♜c6 19. ♜ad1 ♜ad8 20. ♜f4 ♜xf4 21. ♜xf4 a6 22. ♜a4 ♜fe8 23. ♜c4 f6 24. ♜he1 ♜e5 25. ♜xe5 fxe5 26. ♜d5 ♜f8 27. ♜xd7 ♜xd7 28. ♜f6+ gxf6 29. ♜xd7

*La combinette des blancs commencée par: 27.Bxd7 est assez osée, elle donne un avantage aux noirs!*

29... ♜e7 30. ♜d8 ♜f7 31. g3 ♜h6

31... f5 32. ♜ed1 ♜g7+/-+

32. ♜ed1 ♜e6

*Une faute. Les noirs ont certes un avantage matériel, dû surtout à la paire de fous, mais il n'est pas très grand, alors, il ne faut rien lâcher...*

33. ♜1d6+ ♜f5 34. ♜8d7 ♜xd7 35. ♜xd7 ♜c8 36. ♜xh7

*Maintenant, grâce à la position active de leur tour, qui vient de gober un pion, les blancs ont l'avantage. De plus, la structure des pions noirs est dégradée.*

36... ♜d2 37. ♜c7 ♜e6 38. ♜xc5

*Cette tour blanche est un vrai poison. Maintenant, les noirs sont en grande difficulté!*

38... ♜f7 39. ♜e2 ♜c1 40. ♜a5 [1:0]

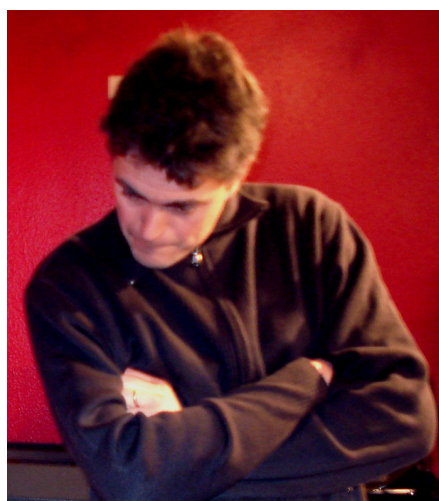

**Gilles HERVET**

FRANÇAISE WINAWER

**HERVET Gilles 2090**

**DEVECCHI Jorge 1890**

Coupe ligue-R3-Muret / Auch

1. e4 e6 2. d4 d5 3. ♜c3 ♜b4 4. e5 c5 5. a3 ♜xc3+ 6. bxc3 ♜e7 7. ♜g4 cxd4 8. ♜d3 ♜c7 9. ♜e2 ♜bc6

*9... dxc3 ou Dxe5 donne un petit avantage aux noirs d'après Shredder.*

10. cxd4 ♜d7 11. O-O ♜g6

*11... O-O est parfaitement jouable et meilleur*

12. h4

*Exploite sans attendre la mauvaise position du cavalier noir.*

12... h5 13. ♜g3 ♜ce7 14. ♜g5

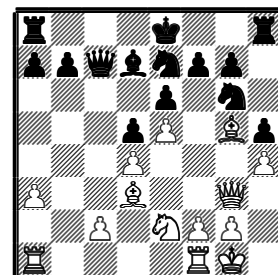

14... ♜f5 ??

*Le coup perdant! Mais de toutes façons, les noirs n'ont que de mauvais coups à leur disposition. Par exemple: 14... ♜g8; 14... ♜a4 valent un peu mieux, mais guère....*

15. ♜xf5 exf5

*Et voilà le travail. Les noirs perdent une pièce et peuvent abandonner*

16. e6 ♜xg3 17. exd7+ ♜xd7 18. fxg3 *Inutile de continuer. [1:0]*

**Finalement**

Condom est le seul rescapé en Coupe de France où il jouera les 1/16 de finale contre ASPOM de Bordeaux le 6 Mai 2007

En Coupe de la Ligue restent qualifiés trois clubs: CEIT; Tournefeuille; Auch. Et naturellement Condom qui rejoindra le groupe après sa victoire en finale de la Coupe de France. Le doublé est en vue!

## NATACHA A GUINGAMP

Le club d'échecs de Guingamp organise chaque année, parallèlement à son Open deux tournois à normes; l'un pour les hommes: tournoi de GMI, l'autre pour les féminines: tournoi de MIF. Natacha Benmesbah y est régulièrement invitée. L'année dernière elle y avait réalisé une norme de MI. Cette année, la voilà qui concourait pour sa troisième norme. Comme souvent avec elle, nous avons vu un tournoi en deux temps. D'abord un départ sur les chapeaux de roue: à l'issue de la ronde 5 elle menait le tournoi avec 4,5/5! La norme était dans la poche pensaient ses nombreux supporters.



Arrive alors la seconde moitié. Et là, la belle mécanique semble subitement se dérégler. Elle perd les trois rondes suivantes, et surtout elle perd contre ses

habituelles adversaires et amies de nombreux championnats de France: Mathilde Choisy et Emilie

Marchadour. Deux joueuses qu'elle connaît sur le bout des doigts et qui sont certainement à sa portée. Mais évidemment ces deux joueuses la connaissent aussi et elles se sont préparées en conséquence. Toujours est-il que la norme partait en fumée, car pour réaliser celle-ci il fallait finir avec 6,5/9 au minimum. Mais ce qui est bien chez cette si sympathique



joueuse, c'est qu'elle a toujours le moral et la joie de vivre. Elle termine son tournoi en beauté en envoyant au tapis à la dernière ronde la troisième, la suédoise Christin Andersson. Un redressement spectaculaire, mais hélas tardif... Cette victoire prouve une fois de plus que ce titre de MIF après lequel elle court depuis deux ans est parfaitement dans ses cordes. Ce qui renforce cette appréciation, c'est la partie nulle qu'elle obtient contre la GMF ukrainienne Hrabinska, vainqueur de ce tournoi.

Il faut dire que la participation à ces tournois à norme – Comme à tous les tournois fermés du reste – demande du temps de préparation, ce qui suppose la connaissance échiquéenne de ses futurs adversaires. Voyez ce qui est arrivé à Lea Bismuth qui joue à Canohes, près de Perpignan. Sélectionnée de dernière minute pour remplacer une joueuse forfait, elle entre dans l'arène sans préparation ou presque. Le résultat est sans surprise. Elle n'arrive pas à arracher le moindre demi-point! Dur, dur ....

A signaler que ce tournoi féminin a fait l'objet d'un reportage très complet agrémenté de nombreuses photos sur le site de ChessBase à la date du 8 mars 2007. Rappelons que ce site suit en général d'assez près l'actualité échiquéenne mondiale en trois langues: allemand, espagnol, anglais. Le français qui est soi-disant la langue officielle de la FIDE y est inconnu. Nous sommes bien petits! Voici le parcours de Natacha dans ce tournoi.



22. ♖g4 e5 23. ♜b4 ♗c6 24. ♙xe5 f6 25. ♜c4 ♗xg2+ 26. ♗xg2 ♙xg2 27. ♙xg2 fxe5 28. ♜d1 ♜ad8 29. d7 ♙f7 30. ♜c7 ♙e6 31. c4 ♙f7 32. ♜c6+ ♙e7 33. ♜cd6 ♙f6 34. ♙6d5 ♙e6 35. c5 e4 36. b4 ♙g6+ 37. ♙f1 e3 38. fxe3 ♙f8+ 39. ♙e2 ♙d8 40. ♙a1 ♙c7 41. b5 ♙g2+ 42. ♙d3 ♙b2 43. b6+ ♙c6 44. d8=♗ [1:0]

**NDLR : Melissa Greef est une joueuse sud-africaine à peine âgée de 13 ans!**

### LE DIOURON Aurélie – BENMESBAH Natacha

1. d4 ♘f6 2. c4 c5 3. d5 e6 4. ♘c3 exd5 5. cxd5 d6 6. e4 g6 7. f4 ♙d7 8. ♙b5+ ♘bd7 9. e5 dxe5 10. fxe5 ♘h5 11. e6 ♗h4+ 12. g3 ♘g3 13. hxg3 ♗xh1 14. ♙e3 ♙xc3+ 15. bxc3 ♗e4 16. ♗f3 ♗xf3 17. ♘xf3 fxe6 18. dxe6 O-O 19. exd7 ♙xd7 20. ♙xd7 ♙xf3 21. ♙xc5 ♙d8 22. ♙e6+ ♙g7 23. ♙d4+ ♙xd4 24. ♙e2 ♙dd3 [0:1]

### BENMESBAH Natacha CHOISY Mathilde

1. e4 c5 2. ♘f3 ♘c6 3. d4 cxd4 4. ♘xd4 e6 5. ♘c3 a6 6. ♙e3 ♘f6 7. ♙e2 d6 8. O-O ♙e7 9. f4 O-O 10. ♗e1 ♙d7 11. ♜d1 ♗c7 12. ♗g3 ♘xd4 13. ♙xd4 b5 14. e5 dxe5 15. fxe5 ♘d5 16. ♘e4 f5 17. exf6 ♗xg3 18. f7+ ♙xf7 19. ♘xg3 ♙c8 20. c3 ♙xf1+ 21. ♙xf1 ♘f6 22. ♙f3 ♙c6 23. ♙xc6 ♙xc6 24. ♙e1 ♙f7 25. ♘e4 ♘xe4 26. ♙xe4 ♙c5 27. ♙f2 ♙xd4+ 28. ♙xd4 ♙f6 29. ♙e3 ♙c5 30. a4 ♙g5 31. axb5 ♙xb5 32. b4 a5 33. ♙f4+ ♙e7 34. ♙d3 axb4 35. cxb4 ♙g5 36. ♙f2 ♙d6 37. ♙c4 h5 38. ♙b2 ♙g4+ 39. ♙b5 e5 40. ♙a6 e4 41. ♙d2+ ♙e5 42. h3 ♙g6+ 43. ♙a7 e3 44. ♙b2 ♙d4 45. b5 ♙e6 46. ♙b1 e2 47. ♙e1 ♙d3 48. b6 ♙d2 49. ♙xe2+ ♙xe2 50. b7 ♙e8 51. b8=♗ ♙xb8 52. ♙xb8 h4 [0:1]

Une finale un peu "sabotée" par Natacha

### CHULIVSKA Vita BENMESBAH Naracha

1. e4 c5 2. ♘f3 d6 3. d4 cxd4 4. ♘xd4 ♘f6 5. ♘c3 g6 6. ♙e3 ♙g7 7. f3 O-O 8. ♗d2 ♘c6 9. ♙c4 ♙d7 10. O-O-O ♙c8 11. ♙b3 ♘e5 12. ♙b1 ♙e8 13. g4 a5 14. g5 ♘h5 15. f4 ♘g4 15... ♘c4; ou 15... ♘c6 étaient meilleurs 16. ♙g1 e5 17. ♘db5 exf4 18. ♙xf7+ ♙xf7 19. ♘xd6+ ♙g8 20. ♘xc8 ♗xc8 21. ♗xd7 ♗xd7

22. ♙xd7 ♙xc3 23. bxc3 f3

Le seul espoir de contre-jeu.

24. ♙c5 ♙e5 25. ♙d5 ♙xe4 26. ♙d8+ ♙g7 27. ♙hd1 ♘e5 28. ♙e8

Le réseau de mat est en place.

28... ♙f7 29. ♙e7+ [1:0]

### ANDERSSON Christin – BENMESBAH Natacha

1. e4 c5 2. c3 g6 3. ♘f3 d6 4. d4 ♘f6 5. dxc5 ♘c6 6. cxd6 ♘xe4 7. ♙d3 ♘xd6 8. O-O ♙g7 9. b3 O-O 10. ♙b2 ♘b4 11. ♘a3 ♘d3 12. ♗xd3 ♘f5 13. ♗e2 b6 14. ♘c2 ♙b7 15. ♘e3 ♗c8 16. ♙fe1 ♘xe3 17. ♗xe3 ♗g4 18. h3 ♗f5 19. ♘d4 ♗d5 20. ♘f3 ♗h5 21. ♘e5 ♙ad8 22. c4 ♙d6 23. f4 ♙fd8 24. ♘xf7

La suédoise se lance dans un sacrifice assez spéculatif. Mais allez, roule ma poule !

24... ♙xb2 25. ♘xd6 exd6 26. ♗e7 ♗c5+ 27. ♙h2 ♗c8 28. ♙ab1 ♙g7 29. ♙bd1 d5 30. cxd5 ♙xd5 31. ♙xd5 ♙xd5

Avec sa belle paire de fous, Natacha peut voir venir, et espérer empocher le pont.

32. ♙d1 ♙f8 33. ♗xa7 ♙xg2 34. ♗xb6 ♗xh3+

Le rêve, le point entier est dans la musette pour Natacha. Une belle partie!

35. ♙g1 ♗g4 36. ♙d8 ♙f3+ 37. ♙f2 ♗g2+ 38. ♙e3 ♗g1+ [0:1]

De haut en bas, trois des adversaires de Natacha:  
Amélie LE DIOURON – Vita CHULIVSKA – Christin ANDERSSON

ff BENMESBAH Natacha 2179 5,5/9 FIDE = +2,81		
R1	Melissa Greef MIF 1930	B +
R2	Lea Bismuth 2056	B +
R3	Aurelie Le Diuron 2021	N +
R4	Clara Le Bail 1952	B +
R5	Miroslava Hrabinska GMF 2294	N =
R6	Mathilde Choisy MIF 2079	B -
R7	Vita Chulivska MIF 2208	N -
R8	Emilie Marchadour 2079	B -
R9	Christin Andersson MIF 225	N +

### BENMESBAH Natacha – GREEF Melissa

1. e4 c5 2. ♘f3 e6 3. b3 ♘c6 4. ♙b2 a6 5. ♘c3 b5 6. d4 cxd4 7. ♘xd4 ♗c7 8. ♘xc6 dxc6 9. a4 ♙b7 10. axb5 ♙d8 11. ♙d3 cxb5 12. O-O ♘f6 13. ♗e2 ♙d6 14. h3 O-O 15. ♘xb5 axb5 16. e5 ♗c6 17. ♗f3 ♘d5 18. exd6 ♘f4 19. ♙xb5 ♘xh3+ 20. ♗xh3 ♗xb5 21. ♙a4 ♙a8

# LE FESTIVAL DES JEUX DE CANNES

**C'**est un vaste happening qui a lieu tous les ans au mois de février. De nombreux jeux se donnent rendez-vous sur la croisette: bridge, scrabble, tarot; go; belote... etc ... 23 jeux en tout. Certains sont extrêmement ésotériques, et peu de personnes en ont entendu parler comme l'"othello".... et j'en passe ....

Les échecs sont naturellement présents à ce festival. Cette année, ce sont 334 joueurs d'échecs qui s'étaient donné rendez-vous. Cet énorme masse se trouvait répartie en trois tournois: Le tournoi FIJ 1 avec 88 joueurs de Elo supérieur à 2100, un tournoi FIJ 2 de 214 participants pour les joueurs de elo inférieur à 2100 et un "championnat des pays de la Méditerranée", tournoi sur invitation avec 32 joueurs.

Dans le tournoi FIJ 1, comme chaque année Jean-Pierre Ferrigno (2126) est venu faire un tour sur la Côte. Ce doit être la seule compétition à laquelle il participe dans la saison. Son résultat: 59<sup>ème</sup> / 88 et 4,5 points / 9. avec une variation Fide de 0.

Dans le FIJ 2 la ligue était représentée par 4 joueurs: Frédéric De Barros de Tournefeuille; Philippe Blaisié du

CEIT; Vassili Galby de Ramonville et Eric Fox d'un club assez récent et qu'il faudra apprendre à connaître: le club de "L'Estremaille". L'Estremaille? Mais oui, c'est le nom du club de St Chely d'Aubrac, le club du Président Moingt, où il me semble qu'une partie de sa petite famille est inscrite.

**Remarquable résultat** pour Frédéric De Barros qui gagne cet Open avec un demi-point d'avance sur le second. Sans doute, on dira qu'il avait l'un des plus forts elos de son groupe. Mais il faut tout de même saluer son magnifique parcours dans ce festival.

***Vous avez une de ses parties, analysée par lui-même, dans la rubrique "Analyses" de ce bulletin.***

1/214: Frédéric De Barros (2063) ; 8/9; FIDE = +22,7  
24/214 : Vassili Galby (1951) ; 6/9 ; FIDE = +13,42  
140/214: Philippe Blaisie (1570) ; 4/9 ; FIDE = 1701/5  
193/214 : Eric Fox (1499) ; 4/9

Quant au tournoi nommé : "Championnat des pays de la Méditerranée" il a vu la victoire du turc Suat Atalik devant notre ancien champion de France Manuel Apicella qui semble résider maintenant sur la Côte. Un turc Champion de la Méditerranée? Oui, oui, il va falloir nous y faire. Les turcs n'ont pas fini de se pousser du col aux échecs, et dans bien d'autres domaines d'ailleurs.

## C'EST LA RECRE

### LE BOULET EST PASSE PRES

Voici la fin de la partie qui a opposé Jason Kirk (1846) au GMI Eric Prié (2516) au cours de la ronde 1 de l'open de l'ouest toulousain en février 2007. Cette partie a fait l'objet de plusieurs discussions et analyses sur le forum de la ligue. On comprendra facilement pourquoi. Les blancs (Kirk) viennent de jouer : 30. ♖e2

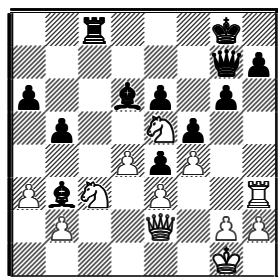

30... ♙xa3

*Un GMI qui se respecte ne laisse pas passer un tel coup. Et sans réfléchir longtemps, je pense.*

31. bxa3 ♜xc3 32. ♖e1 ♖c7 33. ♖h4 ♜c1+ 34. ♙f2 ♜c2+ 35. ♙g1 ♜a2

*Il semble que le GMI joue un peu légèrement en retirant la tour de la colonne "c". En jouant 35... ♙d5 par exemple, il avait un avantage sans doute décisif.*



Le britannique Jason Kirk installé à Montpellier et père des deux gamins

36. ♜c6 ♙d5

*La tour sur la colonne "c" manque cruellement.*

37. ♜e7+ ♙f8

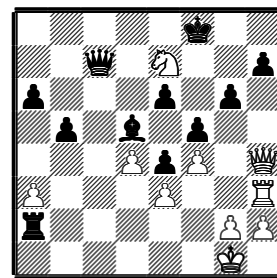

38. ♜xg6+

*Les blancs se fourvoient. Ils avaient une suite gagnante: 38. ♖f6+ ♙e8 39. ♜c6! Le coup qu'il fallait trouver. Il bouche la colonne "c" évitant le mat. Mais , avec un peu de temps il me semble qu'il n'était pas très difficile à trouver. 39... ♙d7 (39... ♖xc6 40. ♖h8+ ♙d7 41. ♜xh7+ ♙d6 42. ♖e5#) 40. ♜xh7+ ♙xc6 41. ♜xc7+ ♙xc7 42. ♖e7+ ♙b6 38... ♙e8*

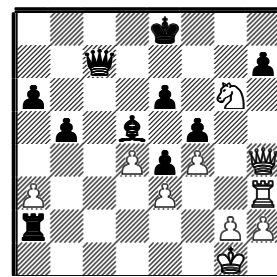

39. ♖e1

*Evite le mat mais pas la perte de la partie.*

39... ♖c2

**Ouf! Eric Prié doit respirer**



maintenant. Mais il l'a échappé belle!  
[0:1]

Moralité:

A dire aux enfants et surtout à leurs parents: Les échecs sont une belle école de modestie et de sérieux. Voyez: même avec un niveau infiniment supérieur (670 points Elo de plus), le GMI qui joue de façon assez légère ou avec un peu d'inattention peut se faire corriger.

## LE MAT, C'EST MIEUX!

Dans la position donnée par le diagramme, le trait est aux blancs. Il est évident que ceux-ci ont une position très supérieure. Mais alors qu'ils avaient très bien joué jusque là, ils se mirent subitement à "patiner", et la partie se termina par la nulle!

### LES BLANCS ONT UN MAT EN TROIS!

A vous de le trouver, sans l'aide de Fritz et autres joujous électroniques!

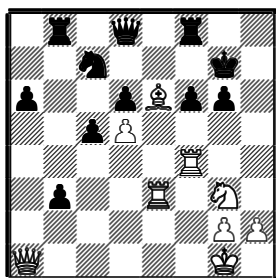

[Partie David Pouvreau / Pascal Tarayre du match de N4 - R5: Condom 3 / Tournefeuille 2]

## LES ERREURS VONT PAR PAIRES

Les blancs viennent de jouer: 26. ♖xd6. Leur position est meilleure, ils peuvent prétendre au gain, avec beaucoup de patience et sans commettre de grosses erreurs.

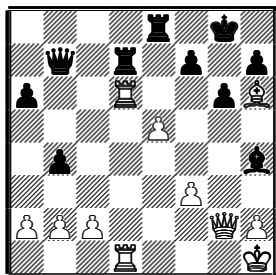

26... ♜xe5

Une grosse faute qui normalement précipitait la perte de la partie. Normalement.....

En jouant par exemple: 26... ♜c7 les noirs pouvaient espérer s'en tirer (en

comptant un peu sur leur adversaire).

27. ♜g4

Sitôt faite la faute des noirs, voilà que les blancs en commettent une encore plus grande. Ils gagnaient la partie par:

27. ♜xd7 ♜xd7 28. ♜xd7 ♜e1+ 29. ♜g1 Le coup sans doute oublié par le bon docteur.

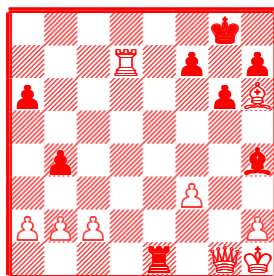

29... ♜xg1+ 30. ♜xg1

27... ♜xd6 28. ♜xd6 f5

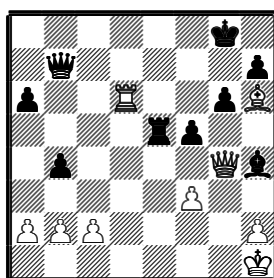

29. ♜xg6+

Pour la deuxième fois, les blancs laissent échapper une facile victoire par:

29. ♜c4+ ♜f7 30. ♜xh4

29... hxg6 30. ♜xg6+ ♜h8

Les blancs n'ont pas de mat! et une pièce de moins!

31. ♜g2 ♜e7 32. ♜h5 f4 ... et les blancs perdirent rapidement sur une nouvelle bourde.

[Partie NGHIEM Luat - HUCHET  
François du match de N4-R5:  
Rodez / Ramonville]



Un historique de Rodez et ancien président du club: le docteur Nghiem Cong Luat

## ON SAIT JOUER EN BAROUSSE

Notre ami Philippe Rich est un remarquable explorateur de la toile. Il déniché, allez savoir comment, quelques perles enfouies au plus profond des archives oubliées de tous. Le voilà qui nous a exhumé dans une base- je ne me rappelle plus laquelle- la partie suivante. Où l'on voit en action Patrice Oriot, grand manitou du club champêtre de Loures Barousse qui vient de monter en NIII. Il a failli battre le grand Vladimir! Oui, oui, Vladimir Kramnik en personne! Il est vrai qu'à cette époque, Vlad n'avait pas encore Marie-Laure Germon comme soutien, conseillère et épouse...

C'était à Lyon en 2001. Vous direz qu'il s'agissait d'une simultanée. C'est vrai. Mais enfin comme dirait l'autre: "Faut le faire"

KRAMNIK Vladimir  
ORIOU Patrice



1. e4 c5 2. ♖f3 ♖c6 3. ♜b5 e6 4. ♜xc6 bxc6 5. O-O ♖e7 6. b3 f6 7. e5 ♖g6 8. ♜b2 ♜e7 9. exf6 ♜xf6 10. ♜xf6 ♜xf6 11. ♖c3 e5 12. d3 O-O 13. ♖e4 ♜e7 14. ♖fd2 d5 15. ♖g3 ♜d7 16. ♜e1 ♜ae8 17. ♖df1 ♖f4 18. f3 ♜g5 19. ♜d2 h5 20. ♜e3 h4 21. ♜xc5 hxg3 22. hxg3 ♖h5 23. ♜xa7 ♜e7 24. ♜e3 ♜g6 25. ♜f2 ♖f6 26. a4 e4 27. dxe4 dxe4 28. ♖h2 ♜fe8 29. ♖f1 ♜f8 30. ♖h2 ♜fe8 31. ♖f1!? [½:½]

Patrice se résigne à la répétition de coups, synonyme de nulle. Mais d'après Shredder, il avait un net avantage après: 31..... ♖d5. Et qui sait, en poursuivant ..... Et s'il avait gagné, on en parlerait encore dans la Barousse, en oubliant

que c'était une simultanée.

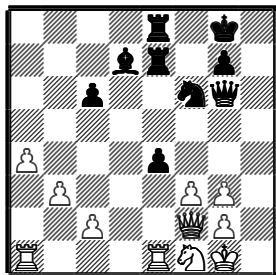

Position finale

## CES JEUNES SONT DIABOLIQUES

Voici une fin de partie jouée au championnat des jeunes de Midi-Pyrénées. Les noirs viennent de jouer: 26.....♖d7. Dans cette position beaucoup de joueurs pleins de sagesse et de prudence auraient joué 27. ♖g2; ou 27. ♘g2 pour protéger leur pion h3 et interdire ainsi l'irruption de la dame noire. Mais ici, nous sommes chez des jeunes dont la prudence et la mesure ne sont pas la tasse de thé (et c'est très bien ainsi). Le conducteur des blancs, un

gamin astucieux et tentateur, joue:

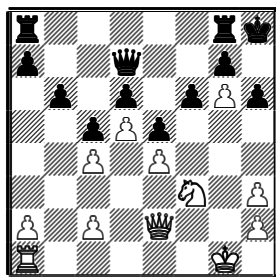

27. ♖d3!

*Connaissant le lascar, je pense qu'il devait rire intérieurement en jouant ceci.*

27... ♖xh3??

*Le noir se précipite et fonce dans la brèche. Sus au roi noir! Mais .....*

28. ♔xe5!+-

*Et voilà le traquenard diabolique où sont tombés les pauvres noirs.*

28... fxe5

*Forcé! Il faut donner la dame pour éviter le mat par: 28... ♖xd3 29. ♔f7#*

29. ♖xh3

Et maintenant les noirs n'ont plus qu'un coup: l'abandon.

### DEVINETTE :

Qui sont les deux jeunes protagonistes de cette partie?  
Si vous lisez avec attention le bulletin, vous aurez la réponse.

## MINIATURE DE RAMONVILLE

BEDOS Michel  
TISSEYRE Yannick

N3- Ramonville / Perpignan

1. c4 ♔c6 2. g3 d5 3. cxd5 ♖xd5 4. ♔f3 ♗g4  
5. ♗g2 ♔e5 6. ♔c3 ♖c6 7. ♔h4

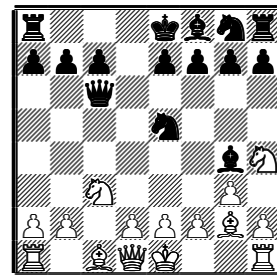

7... ♔d3+

*Le catalan Tisseyre pense avoir trouvé une magnifique combinaison. "Il va s'en souvenir de celle-là! Je te lui pique la dame!!"*

8. exd3 ♖e6+

*Sans doute, les noirs comptaient sur cet échec pour gober la dame blanche. Mais ils avaient oublié que le cavalier a un déplacement assez vicieux que Michel maîtrise à la perfection.*

9. ♔e2

*Eh oui, mon cher Tisseyre, ce saut de cavalier est tout à fait légal!*

*Dégoûté, le brave catalan qui a donné une pièce gratis, dépose les armes. [1-0]*

## EXTREMADURE

L'Extremadure est cette province de l'Espagne, à la fois magnifique et misérable, à la frontière du Portugal. C'est la terre d'origine des principaux conquistadores partis à la découverte et à la colonisation du Nouveau Monde. Cette aventure qui a changé la face du monde a été chantée par José-Maria de Heredia dans "Les conquérants"

*Comme un vol de gerfauts hors du charnier natal,  
Fatigués de porter leurs misères hautaines,  
De Palos de Moguer, routiers et capitaines  
Partaient, ivres d'un rêve héroïque et brutal.  
Ils allaient conquérir le fabuleux métal  
Que Cipango mûrit dans ses mines lointaines,  
Et les vents alizés inclinaient leurs antennes  
Aux bords mystérieux du monde Occidental*

La petite ville de Zafra située vers le sud de cette province a une particularité qui nous intéresse, à nous joueurs d'échecs: c'est la ville de naissance d'un illustre joueur: Ruy Lopez de Segura. Ce religieux fut en plus d'un grand pédagogue le professeur et le conseiller de l'empereur Philippe II en matière d'échecs. Il vivait auprès du fils et successeur de Charles Quint au palais de l'Escorial. Et c'est au palais de l'Escorial que se déroula en 1575 le premier tournoi d'échecs de l'Histoire. Ce tournoi qui réunit 4 joueurs fut remporté par l'italien Leonardo Da Cutri devant Ruy Lopez précisément. Il existe un tableau célèbre qui illustre cet

événement. Ce tableau a été reproduit dans le bulletin de ligue n°41. Mais, il n'a pas été peint à l'époque de ce tournoi. C'est un tableau du peintre italien Luigi Mussini exécuté en 1885, propriété de la plus ancienne banque du monde: "Il Monte dei Paschi" à Sienne

En souvenir de cet illustre fils, la ville de Zafra a organisé un tournoi d'échecs. Pour marquer l'hommage à ce grand joueur, toutes les parties devaient commencer par les coups: 1.e4 e5 2. Cf3 Cc6 3. Fb5 ..... ce début un des plus joués aux échecs depuis 4 siècles se nomme, comme tout le monde sait: la partie espagnole ou début Ruy Lopez du nom de son codificateur.

SASIKIRAN Krishnan

SARGISSIAN Gabriel

Festiva de Zafra - I 2007

1. e4 e5 2. ♔f3 ♔c6 3. ♗b5 a6 4. ♗a4 ♔f6 5. O-O ♗e7 6. ♗e1 b5 7. ♗b3 O-O 8. h3 ♗b7 9. d3 ♗e8 10. c3 h6 11. ♔bd2 ♗f8 12. a4 ♔a5 13. ♗c2 c5 14. d4 d6 15. b3 exd4 16. cxd4 d5 17. e5

17... ♔e4 18. ♔xe4 dxe4 19. ♗xe4 ♗xe4 20. ♗xe4 ♖d5

*Pour un pion, les noirs ont obtenu une belle centralisation de leur dame. Avec leur fou en c1, les blancs sont en difficulté!*  
21. ♗e3 ♔c6 22. ♗d3 ♗ad8 23. axb5 axb5 24. ♗e3 cxd4 25. ♔xd4 ♔xe5 26. ♗d2 ♗b4 27. ♗c2 f5 28. ♗c7 f4 29. ♖h5 fxe3 30. ♗xg7+ ♔xg7 31. ♔f5+ ♔f6 32. ♗a6+ ♗e6 33. ♖xh6+ ♔xf5 34. g4+ ♔xg4 35. hxg4+ ♔xg4 36. ♖g7+ ♖g5 37. ♖xg5+ ♔xg5 38. ♗xe6 exf2+ 39. ♔xf2 ♗d5 [0:1]

Une magnifique espagnole jouée par l'arménien (encore un!) Sargissian. qui rend ainsi un bel hommage au créateur de la "partie espagnole".

Il faut signaler que Gabriel Sargissian, un tout jeune joueur âgé de 23 ans, a gagné ce "Magistral de Zafra avec 6,5/7 et 2,5 points d'avance sur le second Granda Zuniga.



# ARBITRAGE

**Par Dominique DERVIEUX**  
**directeur de l'arbitrage de Midi-Pyrénées**

Les sondages effectués sur le Forum de la Ligue ainsi que les interrogations de part la région lors de mes arbitrages faisaient apparemment penser qu'il n'y avait pas un grand besoin de stage. Cependant, pour remplir notre mission de formation et devant le fait qu'il est toujours difficile de trouver un arbitre pour les manifestations organisées par la Ligue, les CDJE ou les clubs, la DRA avait décidé d'organiser un stage AF4 en espérant atteindre les 8 stagiaires.

Objectif atteint et même largement dépassé puisque nous avons du refuser du monde !

La liste d'attente permet déjà d'envisager un stage équivalent dès le début de la saison prochaine avec notamment des muretais motivés.

L'ambiance a été studieuse, un peu chahuteuse mais toujours intéressée. Les examens de Colomiers fin mars devraient confirmer le niveau des candidats et leur intérêt porté à l'arbitrage.

Donc, 14 stagiaires motivés étaient présents le samedi 10 mars devant la grille du CEIT à 9h30 ... enfin 13 puisque Loïc Pastorelli faisait forfait finalement. Il devrait être du prochain stage, à Muret !

9h37 Arrivée d'Andréas sur son vélo, la ponctualité allemande à l'épreuve du quart d'heure toulousain.

Après nous être tous serrés dans la salle de réunion à l'étage, la formation peut commencer par notamment la présentation mutuelle des stagiaires.

Sont présents des membres éminents des instances de la Ligue, l'ancien cadurcien Patrice Oriot et Yves Maraval, notre responsable des scolaires. Les jeunes sont à l'honneur également avec la présence assidue de Titouan Genty (CATE) et Lucas Muratet (CEIT), qui vont tout deux vers leurs 16 ans. Les femmes également avec les pétillantes Alicia Blesing (Colomiers) et Andreea SASU-DUCSOARA (St-Affrique). Andreea n'était pas la seule « titrée » présente puisque le MF Ludovic Lejarre venait fourbir ses armes d'arbitre aussi lors de ce stage.

A toute cette joyeuse troupe s'ajoutaient également les tarnais Christian Carivenc (Lavaur) et André Schegerin (Albi) ainsi que l'âme du CATE, Daniel Poussy.

Trois "étrangers" complétaient l'effectif : Pierre Lapeyre de Mimizan et le duo Fabrice Wilfert et Alain Nari d'Istres.

Que dire sur le stage ? En tant que formateur, je suis peut-être le plus mal placé pour en parler, ce serait plutôt aux stagiaires de dire si cela leur a plu ou non !! Alors pour ceux qui ont manqué la fête, et voudraient participer à la prochaine, voilà le menu pantagruélique de ce qui a été abordé pendant les 16 heures de formation :

## • Mission Réglementaire :

- Application des règlements FIDE et FFE
- Préparation des séances de jeu : l'avant tournoi. (locaux, matériels, appariements, affichage)

## • Mission administrative :

- Relation avec l'organisateur (Homologation du tournoi et des arbitres).

– Défraiement et indemnisation des arbitres, règlement intérieur.

## • Mission fédérale :(l'arbitre dans la FFE).

– Structure et organisation de la FFE. Informations.

## • Les interventions de l'arbitre pendant la partie

– En salle de jeu : Discipline et surveillance

– Hors salle de jeu : Prophylaxie et pédagogie

## • Le plan de formation des arbitres

– Objectifs et structure de la D.N.A

– Hiérarchie des titres et des tournois

– Conditions d'obtention des divers titres

– Les tests de qualification

## • Les règles du jeu (E1.01)

– Les parties longues

– Les parties rapides. Les parties en 61 mn

– Les parties « Blitz »

– Les fins de partie au KO

– Les demandes de nullité par répétition de coups

– La règle des 50 coups

– Ajournement et reprise

## • L'arbitre et la pendule

– Les contrôles de temps (Zeitnots).

– L'arbitre et la pendule - réglages des pendules

– Le joueur et la pendule

## • Tournoi toutes rondes

– Le système de Berger, le Sonnenborg-Berger

– Le système de Rusch-Berger

## • Départages

– Le système de Kashdan

– Le système Molter, le système de Berlin

– Le système Hort

## • Système coupe ou système par élimination directe

– Exemples de coupe

## • Les sanctions

– Les pénalités de temps

– Usages et responsabilités

## • Le ELO Fédéral – Le ELO Rapide

– Le calcul du ELO

– Le calcul du ELO Rapide

Cela semble effectivement long et difficile à aborder. Effectivement, le stage AF4 est certainement le plus difficile par le volume des points abordés. Mais j'ai confiance dans les stagiaires de Toulouse. Ils ont été attentifs et ont posé des questions montrant tout leur intérêt pour les règles du jeu et leur compréhension de l'esprit de l'arbitrage. Il ne leur reste plus qu'à réussir leurs examens, ce que je leur souhaite. Peut-être qu'un futur DRA sommeille en eux )

Pour les AF4 qui désirent progresser dans le domaine de l'arbitrage, nos amis voisins aquitains organisent un stage AF3 à Agen les 9 et 10 juin prochain. Le stage a lieu au Centre Culturel Municipal, 10 rue Rollin à Agen. Renseignements : Jacques Le Hetet - 09 53 64 43 97 - 05 53 67 20 18 - 06 72 71 90 46 -

[jacques.lehetet@free.fr](mailto:jacques.lehetet@free.fr)

## SUITE:

L'examen d'arbitre de niveau AF4, venant après le stage a eu lieu le 24 mars 2007 à Colomiers.

7 candidats se sont présentés:

Alicia Blesing (Colomiers) - Andreea Sasu-Ducsoara

Bollengier (St Affrique) - Ludovic Lejarre (Colomiers) -

Yves Maraval (Colomiers) - Christian Carivenc (Lavaur) -

Daniel "Poussy" (Cate) - Titouan Genty (Cate)

# COUPE LOUBATIERE

## Phase Régionale

Elle s'est jouée le dimanche 25 mars 2007. Le club d'Auch qui était qualifié devait organiser une phase régionale. Mais par manque de locaux nous avons été forcés d'abandonner cette idée et nous n'avons même pas participé à cette phase à Agen. Impossible de trouver 4 joueurs en état de marche! Le club de Condom qui avait été repêché n'a pas pu réunir 4 joueurs pour aller à Agen à 30 km! Défaillance totale des gersois! Quoi qu'il en soit les autres équipes de la ligue qualifiées jouaient dans deux sites Tarbes à Pau Berlioz et les 5 autres, Castel / Moissac 1 et 2; Colomiers; Gaillac; Tournefeuille à Agen.

### On a eu

RONDE 1	Agen 1 / Colomiers 2 - 2	Agen 2 / Gaillac 3 - 0
	Villeneuve / Moissac 1 0 - 4	Tournefeuille / Moissac 2 2 - 1
RONDE 2	Gaillac / Agen 1 0 - 2	Moissac 2 / Villeneuve Lot 1 - 2
	Moissac 1 / Tournefeuille 3 - 1	Colomiers / Agen 2 2 - 0
RONDE 3	Villeneuve / Agen 2 0 - 2	Agen 1 / Moissac 1 2 - 2
	Moissac 2 / Gaillac 3 - 0	Tournefeuille / Colomiers 2 - 0

1	Moissac 1	8	6	9	5	Colomiers	6	0	4
2	Agen 2	7	3	5	6	Moissac 2	5	1	5
3	Agen 1	7	2	6	7	Villeneuve/	5	-5	2
4	Tournefeuille	7	1	5	8	Gaillac	3	-8	0

Les équipes de Moissac 1 et Agen 2 sont qualifiées pour la phase inter régionale

### Equipe de Moissac 1

PRIEUR Axel 1640 ; TILLOL Jean-Claude 1710  
CEBOLLERO Daniel 1690 ; TABONE Yves 1530

A signaler que Jean-Claude Tillol a gagné ses trois parties. Il est d'ailleurs le seul de tous les joueurs des 5 équipes de la ligue à gagner ainsi ses trois parties.

**A** Pau Berlioz, l'équipe de Tarbes était intégrée dans un groupe de 5 équipes jouant au molter. Classement; 1- Hossegor: 8,5 ; 2- Pau Sarraillh: 8 ; 3- Bayonne Adour: 5,5 ; **4- Tarbes: 5** ; 5- Pau Berlioz: 5.

Finalement, la ligue Midi-Pyrénées ne sera représentée que par une seule équipe en phase inter régionale:

Castel / Moissac

Ce club est un habitué des jolis parcours dans cette compétition. En 2002, l'équipe de Castel/Moissac avait fini 5<sup>ème</sup> dans la finale Nationale jouée à Caen.

Composition de l'équipe: Frédéric Rivière; Romain Lacroix; Roland Haddab; Laurent Catala. Tous ces joueurs ont depuis longtemps "crevé le plafond" de cette compétition. L'équipe actuelle est totalement nouvelle. Bravo au club de Castel et bonne chance pour la suite.

# Analyses

DEF.PIRC-ROBATSCH  
**DE BARROS Frédéric**  
**FOISOR Mihaela Veronika**  
Festival de Cannes 2007 – FIJ 2

Cette partie a eu lieu à la ronde 5, la deuxième partie de la journée à double ronde. J'ai quand même eu le temps de regarder la base avant la partie. Mon appariement n'était guère plaisant puisque mon adversaire est la cadette de la famille Foisor et que à 12 ans le classement Elo n'a pas énormément d'importance. J'ai quand même la chance d'avoir les blancs.

F. DE BARROS (photo)



### 1. d4 e6 2. e4

*Mon adversaire joue la sicilienne sur 1)e4 mais sur 1)d4 elle joue 1)...e6 pour continuer par 2)...f5 et elle a l'habitude de jouer la variante rubinstein de la française quand les blancs jouent 2)e4. Je m'étais donc bien préparer contre la rubinstein qui était plus à mon goût que la sicilienne ou le stonewall. Mon adversaire a décidé de dévier dès le 2eme coup de ma préparation...*

2... c5 3. d5 exd5 4. exd5 d6 5. f3 f6 6. e2 e7 7. O-O O-O 8. c3!?

8. h3!?

8... b6?!

8... g4!?

9. d2 b7 10. f3 a6 11. c4 c7 12. f4! ♖d7

12... b5? 13. a5 b8 14. xb7 (14. e1 a8 15. c6 xc6 16. dxc6 e8 17. a4 bxa4 18. xa4 a6 19. b3 b4 20. xxb4 cxb4 21. e4 xe4 22. xe4±) 14... xb7±

13. e1 ead8?!

*D'après moi cette tour doit rester sur l'aile dame pour soutenir la poussée b5.*

13... fe8!?

14. a4 fe8 15. e3

15. b1? ♗f5

15... a6?

*Mon adversaire n'a pas vu le plan des blancs. Tb8 donnait plus de mal aux blancs 15... b8±*

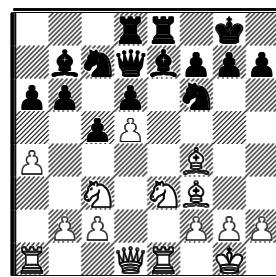

16. g4!

*Ce coup est basé sur le manque d'espace de la dame après g5 et Fg4. Les blancs prennent l'initiative à l'aile roi profitant de l'éloignement du Fb7 et du Cc7*

16... h6 17. h4 h7?!

17... b8! 18. g5!? (18. ♗d2!? b5 19. axb5 axb5 20. f5!? (20. xh6? gxh6 21. f5 f8 22. xh6+ xh6 23. xh6 xe1+ 24. xe1 dce8 25. e4 (25. ♗g5+ h8 26. h6+ h7 27. e4 ♗e7 28. e3 ♗f8 29. xxf8+ xf8 30. g5 f6 31. f7+ g7) 25... xe4 26. xe4 f6 27. f5 ♗g7 28. e6+ f8) 20... b4 21. e4 xe4 22. xe4 f6 23. xd6 xg4+ 24. g3 xh4 25. xe8 xg3 26. fxg3 xe8 27. ♗f4 xxf4 28. gxf4 xd5 29. xd5 xe1+ 30. xe1 xd5 31. e8+ h7 32. f5 h5 (32... b6 33. e5 c4 34. xc5 xb2 35. b5 d1 36. xb4 e3 37. c4 xf5 38. c5 e7 39. b7 c6 40. xf7 g6 41. c7 e5 42. c6 f5 43. c8 e6 44. e8+ d6 45. xe5) 33. e5 f4 34. xc5+-) 18... hxg5 19. hxg5 h7 20. e4 (20. g6 fxg6 21.

♟c4 ♟a8 22. ♟g4 ♟d8 23. ♟d3) 20... ♟d8 21. ♟f5 ♟xg5 22. ♟xd6 ♟c8 23. ♟eg3 ♟d7 24. ♟xe8+ ♟xe8 25. ♟e2 g6 26. ♟e7+ ♟xe7 27. ♟xe7 ♟c8 28. c4 ♟d7 29. ♟e5 ♟c8 30. ♟h2 a5 31. ♟h5 gxh5 32. ♟g1++-

18. g5 ♟a8 19. ♟g4 ♟d8 20. gxh6 ♟xh4 20... gxh6? 21. ♟f5 ♟xh4 (21... ♟f8 22. ♟xe8 (22. ♟f3!? ♟c8; 22. ♟d3!?) 22... ♟xe8 23. ♟xh6 ♟g7 24. ♟xg7 ♟xg7 25. ♟f3 ♟e5 26. ♟h5 ♟f6?? (26... ♟f8 27. a5!! b5 (27... ♟f6 28. axb6 ♟xc3 29. bxc3 ♟xd5 30. ♟g3+ ♟h7 31. ♟f3+- ♟g8 32. b7 ♟b8 33. ♟xd5 ♟xd5 34. ♟xd6 ♟xg3+ 35. fxg3 ♟c7 36. ♟a5 ♟e8 37. ♟xe8 ♟xe8 38. ♟xa6 ♟e1+ 39. ♟f2 ♟b1 40. ♟a7+-) 28. ♟xf7+ ♟xf7 29. ♟xd6+ ♟g8 30. ♟xf8+ ♟xf8 31. ♟xb7) 27. ♟g2+-) 22. ♟xh6+ ♟f8 23. ♟f3 ♟xe1+ 24. ♟xe1 ♟f6 25. ♟f5 ♟cxd5+- (25... ♟xd5?? 26. ♟xd5 ♟cxd5 27. ♟h6+ ♟g8 28. ♟xh4; 25... ♟xg4 26. ♟xg4+-) 26. ♟h6+ ♟g8 27. ♟xh4+-

21. hxg7 ♟f6?! 21... ♟g5!? 22. ♟f3 ♟e6 23. ♟xg5 (23. ♟xe6?! fxg6) 23... ♟hxg5 24. ♟g3 ♟d4 25. f4 ♟h7 26. ♟f5 ♟f6 27. ♟d3+- 22. ♟f5 ♟xg7

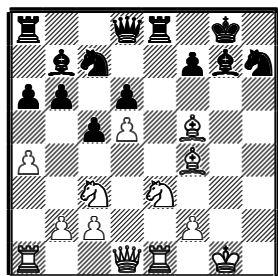

23. ♟d3?

23. ♟h5!? Je ne voulais pas donner de tempo sur ma dame. Pourtant aussi bien 24)Dh4 que 24)Dh2 garantissent un avantage clair. 23... ♟f6 24. ♟h2! (24. ♟h4 b5 25. ♟g5 ♟e5 26. ♟ad1 ♟ce8 27. f4!) 24... ♟c8 25. ♟xd6 ♟xf5 26. ♟xf5 ♟xe1+ 27. ♟xe1 ♟ce8 28. ♟g2 ♟h5 29. ♟e7 ♟b8 30. ♟g4+-;

23. ♟e4! ♟xe4 24. ♟xe4 ♟g5 25. ♟f5+-

23... ♟f8?

23... ♟g5!? 24. ♟g4 ♟c8!! le coup que je n'ai pas vu quand j'ai joué 23)Dd3. Les blancs ont encore l'avantage mais beaucoup moins que dans les variantes découlant de 23) Ce4! ou 23)Dh5! 25. ♟xc8 ♟xc8 26. ♟xe8+ ♟xe8 27. ♟g3 ♟f5 28. ♟g2±

24. ♟e4 ♟e5

24... ♟xb2 25. ♟ab1 ♟e5 26. ♟xe5 ♟xe5 27. ♟g4+- ♟e8 (27... ♟xe4 28. ♟h6+ ♟g7 29. ♟xe4 ♟xh6 30. ♟g4) 28. ♟g3!

25. ♟xe5+- ♟xe5 26. ♟g4 ♟e8 27. ♟xe5 dxe5 28. ♟g3+ ♟g7 29. c4 ♟e7 30. ♟a3 b5 31. axb5 axb5 32. ♟xa8 ♟xa8 33. ♟a1 ♟b7 34. ♟a7 [1:0]

[Analyse de Frédéric DE BARROS]

A la table 4, juste après celles des GMI et des MI qui se disputaient la première place du tournoi, le tirage a proposé cette rencontre passionnante pour tous

ceux qui s'intéressent aux échecs en Midi-Pyrénées. Kim Cabanes, pupille de 11 ans, un des espoirs régionaux (même s'il joue actuellement pour Montpellier) se voyait opposé à un des meilleurs joueurs de la Région, le vétéran (jeune vétéran quand même) Pierre Zarrouati. Dans quel autre sport que les échecs une rencontre entre un joueur de 11 ans et un autre qui lui rend presque 50 ans pourrait elle constituer un des sommets de la compétition régionale ?

Philippe RICH

CABANES Kim  
ZARROUATI Pierre

Open de l'Ouest Toulousain 2007

1. e4 e5 2. ♟f3 ♟c6 3. ♟c3 a6 4. ♟c4 ♟c5 5. d3 h6 6. O-O d6 7. ♟e3 ♟d4 7... ♟xe3 est peut-être meilleur, mais la



position ainsi obtenue est intéressante et difficile à apprécier ..

8. h3

Kim hésite ..., le problème des noirs est leur sous-développement, mais comment en tirer parti ? les moyens naturels, on va le voir, vont échouer, peut-être fallait il envisager le sacrifice de pion : 8.b4!? ♟xb4 9. ♟d5 ♟c5 10.c3 ♟xf3 11. ♟f3 avec l'idée d4 et beaucoup de jeu pour le pion sacrifié ? maintenant les noirs vont pouvoir jouer encore 5 (!) coups de pions mais le caractère fermé de la position leur permettra une telle excentricité !

8... c6

Précis, avant toute chose, il ne faut pas laisser la case d5 au cavalier ou au fou blanc, par exemple 8... b5 9. ♟d5 c6 ? 10. ♟xd4 les blancs sont mieux

9. ♟h1 b5 10. ♟b3 g5 11. ♟xd4 exd4 12. ♟e2 g4 13. hxg4 ♟xg4

Enfin un coup de pièce ! les noirs ne sont pas très développés mais, sans bouger, leurs pièces sont bien placées ! (la tour en h8 contre le roque blanc, le roi qui ne craint pas grand-chose en e8 etc ...)

14. ♟h2 h5 15. ♟d2 ♟f6 16. f3 ♟d7 17. ♟f4?!

Visiblement, Kim ne croit pas en sa position et ne joue pas la suite logique à base de a4 et de f4, mais cherche à diminuer la pression en échangeant les dames, ce coup semble néanmoins douteux, d'un point de vue matériel d'abord, en faisant disparaître la paire ♟+♟ blanche et en laissant la paire de fous noirs, par rapport au développement ensuite où il n'y a plus aucun avantage blanc; l'idée était quand même d'arrêter l'attaque noire mais Pierre va démontrer que, même après la réduction du matériel, l'attaque noire peut continuer ...

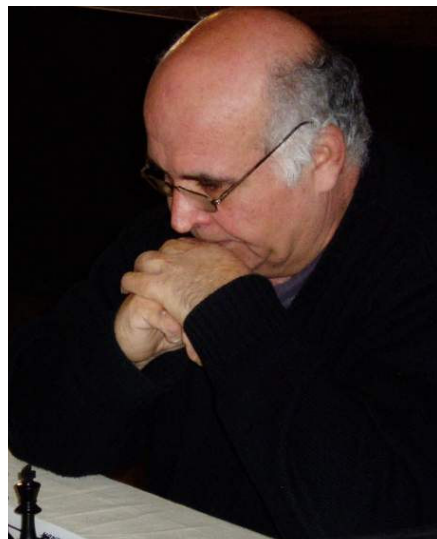

17... ♟xf4 18. ♟xf4 ♟e7 19. ♟ae1 O-O-O 20. c3 d5 21. cxd4 ♟xd4 22. exd5 ♟f5 et voilà l'attaque qui recommence ! 23. ♟e2

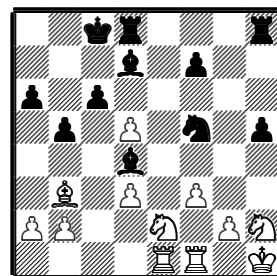

23... ♟b6

les noirs ne se laissent pas distraire de l'attaque et ne prennent pas le pion b2...

24. dxc6 ♟xc6 25. ♟c1 ♟b7 26. ♟xf7 h4 27. ♟e6 ♟g3+ 28. ♟xg3 hxg3 29. ♟h3 gxh2 30. ♟xh2

Là, les noirs sont gagnants, Pierre Zarrouati a mené son attaque avec beaucoup d'énergie (pour un vétéran !), pour la fin de partie il fait jouer son expérience en jouant des coups qui ne sont pas les plus directs mais qui ne laissent aucune contre-chance à son jeune adversaire

30... ♟xd3 31. ♟cd1 ♟c7+ 32. ♟g1 ♟hd8 33. ♟xd3 ♟xd3 34. ♟c1 ♟d2 35. b4 ♟xa2 36. ♟c8+ ♟b6 37. ♟e6 ♟b2 38. ♟c3 ♟g3 39. ♟f5 ♟xb4 40. ♟f1 ♟b2 41. ♟e4 ♟e8 42. ♟c8 ♟f2+ 43. ♟g1 ♟d2 44. ♟f1 ♟f7 45. ♟c6+ ♟a5 46. ♟c1 ♟c4+ 47. ♟g1 b4 48. ♟a1+ ♟b5 49. ♟c1 a5 50. f4 ♟xf4 51. g4 ♟e2 52. ♟c6+ ♟c5 [0:1]

[Analyse de Philippe RICH]



## BILAN DE LA SAISON MONTEES ET DESCENTES

Le championnat de France des clubs (A l'exception du TOP-16 qui ne nous concerne pas) est donc terminé. Voici le bilan concernant les clubs de notre ligue pour la saison 2006-2007

### NATIONALE II

Le CEIT qui termine premier de son groupe est donc qualifié pour la Nationale 1 qu'il retrouve après deux ans de "purgatoire". Tournefeuille se maintient. Condom qui termine dixième de son groupe et donc dans les tois derniers est relégué en N III.

*La saison prochaine nous aurons deux équipes en Nationale 2: **Tournefeuille et Ramonville***

*Une équipe en Nationale 1: **CEIT***

### NATIONALE III

Ramonville a survolé la compétition dans son groupe et se qualifie largement pour la Nationale II. Le CEIT 2 se maintient. Nous n'avions que deux équipes dans cette compétition.

*La saison prochaine nous aurons quatre équipes: **CEIT-2; Condom; Loures-Barousse; Echiquier toulousain***

### NATIONALE 4

Les deux promus qui montent en NIII sont Loures Barousse dans le groupe 1 et Echiquier Toulousain dans le groupe 2

Etant donné qu'aucune équipe ne descend de N III à N4, il n'y a qu'un seul relégué par groupe

Sont relégués en Regionale 1: Condom-3 dans le groupe 1 et CATE dans le groupe 2.

*Voici les équipes qualifiées pour la saison prochaine en Nationale 4:*

**Albi; Blaye les Mines; Cahors; CEIT-3; Colomiers-1; Colomiers-2; Condom-2; Foix; Montauban; Muret; Ramonville-2; Rodez; Sainte Foy d'Aigrefeuille; Tarbes; Tournefeuille-2; Villeneuve-Tolosane**

### REGIONALE 1

Les promus en Nationale 4 sont::

Dans la poule A: Blaye les Mines et Cahors.

Dans la poule B: Colomiers-2 et CEIT-3

Pour la même raison qu'en Nationale 4, un seul club est relégué dans chaque poule

Descendent en Régionale 2 :

Poule A: Muret-3 ; Poule B: Lardenne.

*Remarque: Dans cette compétition, le CD de Muret qui termine dernier de sa poule est maintenu en Régionale 1 d'après le règlement de la ligue.*

*voici les équipes qualifiées la saison prochaine en Régionale 1:*

**Albi-2; Auch; Castres; Castel/Moissac; CD de Muret; CATE; CEIT-4; Condom-3; Figeac; Foix-2; Loures Barousse-2; Montech; Muret-2; Tarbes-2; Tournefeuille-3; Villeneuve Tolosane-2.**

### REGIONALE 2

Montent en Régionale 1: Albi-2; Ceit-4; Loures Barousse-2; Villeneuve Tolosane-2

## CHEZ LES SCOLAIRES

*La phase finale du championnat scolaire académique s'est déroulée le mercredi 14 Mars 2007 à 14h au collège Léon Blum de Colomiers. La représentation était limitée à 3 départements , avec 5 collèges et 3 écoles primaires. Les lycées n'étaient pas représentés, alors que nous avons tous des jeunes participants aux rencontres interclub !*

*Bravo aux lauréats :*

**Le collège Jean Jaurès de Colomiers et Les écoles primaires de Prayssac et Castelfranc**  
**Yves Maraval (Site Ligue)**

Pour être classé, un établissement doit présenter au moins 8 joueurs.

Sont classés

### **Ecoles primaires :**

1- Ecole de Prayssac Castel Franc : 21,5

2- Ecole Paul-Bert de Colomiers: 17,5

3- Ecole Jean-Macé de Colomiers: 7

### **Collèges**

1 Collège Jean-Jaures de Colomiers: 27

2- Collège Leon-Blum de Colomiers: 19

3- Collège Voltaire de Colomiers: 12,5

4- Collège de Condom: 12,5

5- Collège de salies du Salat: 7

Ce secteur est assez peu dynamique dans notre ligue et on en parle très peu. Cela pourrait changer dans les années à venir: la ligue a nommé un responsable de cette compétition: Yves Maraval nouveau venu au Comité directeur de la ligue et principal d'un collège de Colomiers. On ne s'étonnera pas après cela que sur les 5 collèges classés dans cette compétition, il y en ait 3 de Colomiers! GR

## **CASTELSARRASIN**

### **11<sup>ème</sup> Open de Rapides – Dimanche 22 avril 2007**

#### **Salle Paul-Descazeaux**

**7 rondes de 2x25 mn. Clôture des inscriptions à 10H**  
**Plus de 3000 euros de prix distribués dont 600 euros au premier**  
**Inscriptions 16€ / 8 € (14€ / 6 € si inscription avant le 14 avril)**

Jean-Pierre Castro  
05 63 95 16 94  
MEL: jpierrecastro@free.f

## Pierre MIQUEL



Pierre Miquel, joueur de Luchon est décédé brutalement le 10 février 2007. Il était âgé de 55 ans

Arrivé à Luchon en 1984, professeur de mathématiques au lycée et collège de la ville, il fréquenta d'abord les courts de tennis et assez rapidement intégra l'équipe du tennis club où il était encore un élément actif lors des compétitions.

Sa seconde passion, les échecs, l'amena à rejoindre l'échiquier luchonnais beaucoup plus tard

en 2003 seulement car jusqu'alors il pensait ne pas avoir suffisamment de disponibilité pour mener en plus de sa profession deux activités prenantes et plus sportives que de loisir. Pierre Miquel a su rapidement imprimer au club d'échecs de Luchon un enrichissement théorique et participer à l'élévation du niveau. Son élo personnel progressa rapidement pour franchir la barre des 1700 cette année. Il était devenu très compétent en traitement informatique et son dernier souhait de faire un stage de formation d'arbitre hélas n'a pu aboutir. Il était à la fois un des animateurs à son poste de vice président et une pièce essentielle de l'équipe 1 de Luchon.

Malheureusement, la veille de la 5<sup>ème</sup> ronde Régionale 2 contre l'équipe de Colomiers, il s'est brusquement effondré au cours d'un match de tennis. Les secours n'ont rien pu faire.

Pierre Miquel nous a quitté laissant sa famille et tous ses amis désespérés et très malheureux. **Jacques GALES**

Voici une belle partie jouée par Pierre Miquel en 2005, au cours du match de Régionale 1: Villeneuve-Tolosane vs Luchon

**SAUBIETTE Cyrille 1730**

**MIQUEL Pierre 1470**

1. d4 d5 2. ♗g5 ♖f6 3. e3 ♗f5 4. ♗d3 ♜c8 5. ♗xf6 exf6 6. ♖f3 ♗d6 7. c4 ♗xd3 8. ♜xd3 dxc4 9. ♜xc4 O-O 10. ♖c3 ♜e6 11. ♜d3 ♖d7 12. O-O c6 13. ♖e4 ♗e7 14. ♜fc1 ♖b6 15. ♖c5 ♗xc5 16. ♜xc5 ♜fd8 17. b3 ♗d5 18. ♗d1 ♗ad8 19. ♜c2 ♜xc5 20. dxc5 ♗xd1+ 21. ♜xd1 ♖d7 22. ♖d4 ♜d5 23. g3 ♖xc5 24. ♜g4 ♜d7 25. ♖f5 g6 26. b4 ♖e6 27. ♖h6+ ♗g7 28. ♖f5+ ♗g8 29. ♖h6+ ♗f8 30. ♜h4 ♖g5 31. ♜g4 ♜xg4 32. ♖xg4 ♗e7 33. h4 ♖e4 34. ♗f1 ♗e6 35. ♗e2 f5 36. ♖h2 ♗d5 37. f3 ♖c3+ 38. ♗d3 ♖xa2 39. e4+ fxe4+ 40. fxe4+ ♗d6 41. ♗c4 ♖c1 42. ♖f3 f6 43. g4 b5+ 44. ♗c3 ♖e2+ 45. ♗d2 ♖f4 46. ♖d4 ♖e6 47. ♗e3 ♖xd4 48. ♗xd4 h6 49. h5 g5 50. e5+ fxe5+ 51. ♗e4 ♗e6 52. ♗e3 ♗d5 53. ♗d3 e4+ 54. ♗e3 ♗e5 [0:1]

Au dernier classement elo, Pierre Miquel était à 1710, alors que pendant saison 2004-2005 il en était encore à 1470.

Une progression remarquable !

## STATISTIQUES LIGUE

Evolution Sur 2 mois	Au 31 / 03 / 2007				Au 28 / 01 / 2007				TOP-12 DES CLUBS DE MPYR AU 31 Mars 2007
	clbs	LA	LB	TOT	clbs	LA	LB	TOT	
ARIEGE	1	19	0	19	1	19	0	19	1 - CEIT 91 (71+20)
AVFYRON	3	31	25	56	3	29	27	56	2 - CONDOM 75 (38+37)
GERS	4	71	40	111	4	71	28	99	3 - RAMONVILLE 72 (46+26)
HTE GARONNE	19	476	118	594	19	467	106	573	4 - VILLENEUVE-TOLOSANE 64 (43+21)
HTS PYRENEES	5	101	48	149	5	96	26	122	5 - COLOMIERS 53 (37+16)
LOT	4	50	22	72	4	49	22	71	6 - TOURNEFEUILLE 52 (51+1)
TARN	5	96	47	143	5	95	46	141	7 - MURET GAMBIT 45 (41+4)
TARN ET GRN	3	49	5	54	3	47	4	51	8 - LOURES BAROUSSE 44 (31+13)
LIGUE MPYR	44	893	305	1198	44	873	259	1132	9 - ALBI 43 (34+9)
									10 - TARBES 43 (33+10)
									11 - VIC EN BIGORRE 38 (27+11)
									12 - L ARDENNE 35 (28+7)

## MURET

35<sup>EME</sup> TROPHÉE DUSSART

1<sup>ER</sup> MAI 2007 A LA SALLE DES FETES DE MURET

Début des parties: 9H Inscriptions sur place. 13€ / 6€.

Nombreux prix 1900 euros en tout dont 400 euros au premier