

# LIGUE MIDI-PYRENEES DES ECHecs

**BULLETIN 28**

**DECEMBRE 2002-JANVIER 2003**

## **SAINTE FOY D'AIGREFEUILLE**

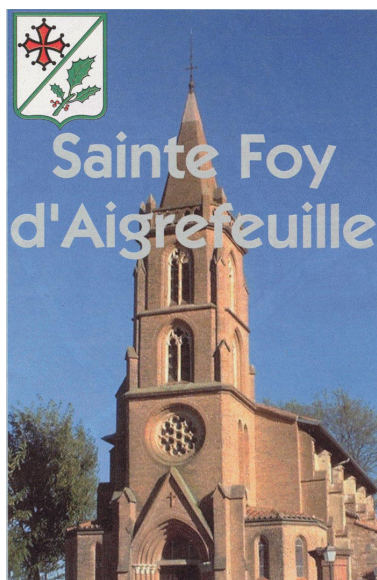

**Images du Lauragais: L'église de STE FOY et le moulin de NAILLOUX**

région se couvrit d'hôtels renaissance, de moulins, de pigeonniers, "d'églises du pastel" comme à NAILLOUX (où fonctionne une amorce de club d'échecs). A partir de 1545, ce florissant commerce s'effondra presque d'un seul coup, sous la pression des hollandais et des anglais (de vrais commerçants, eux, et tenaces) qui se mirent à commercialiser l'indigo, beaucoup moins cher. Mais la cause principale, peut-être, de cette rapide déchéance – en dehors des guerres de religion qui jouèrent un rôle secondaire – vient sans doute des pasteliers eux-mêmes, gens peu entreprenants et peu commerçants. Ils avaient une rente de situation, ils la croyaient éternelle (Aveuglement commun à tous les privilégiés). Le principal et grand but de leur vie, outre de s'enrichir évidemment, était de se faire ennoblir et de pousser leurs rejetons dans les métiers de la magistrature, la noblesse de robe, tout en jouissant de leur rente. Cela ne pouvait pas durer, et d'ailleurs ne dura pas.

500 ans plus tard, les joueurs d'échecs du sympathique cercle local dénommé "**L'Ouverture Lauragaise**" n'en sont plus là, et de beaucoup. Ils ne jouissent pas d'une rente de situation aux échecs, et ne pensent certainement pas, du moins pas encore, à se faire échiquéennement ennoblir. Et c'est tant mieux. Ils n'ont pas le sentiment d'être "arrivés" pour se reposer. Cela leur permet de durer et de progresser sans cesse.

**Ce nouveau Lauragais du 21<sup>ème</sup> siècle, redeviendra-t-il le Pays de Cocagne, mais cette fois aux échecs ?**

**e** 'est une charmante petite ville du LAURAGAIS de 1650 habitants à 20 km de Toulouse environ. C'est la grande banlieue de Toulouse-est. C'est aussi une ville typique de cette région avec son église au clocher "languedocien" classique.

**Le LAURAGAIS** fut aux quatorzième et quinzième et surtout au seizième siècle, **le Pays de Cocagne**.

La cocagne (ou cocque, ou cocaigne) était la boule de feuilles de pastel compressées dont on extrayait la fameuse teinture bleue, couleur royale par excellence, qui fit la fortune de la région, et principalement de certaines familles. Ces familles de Pasteliers, tenaient le haut du pavé de Villefranche de Lauragais jusqu'à Albi, commercialisant cette fabuleuse teinture, sous forme "d'agranat", dans toute l'Europe. Les gabarres chargées d'agranat circulaient sur la Garonne, jusqu'à Bordeaux. Beaucoup de ces pasteliers fournirent des générations de Capitouls, grands bourgeois qui administraient la ville de Toulouse. La fortune de certains pasteliers était considérable. Ainsi, le capitoul **Jean de Bernuy**, d'Escalquens, paya la rançon de François 1<sup>er</sup>, prisonnier des espagnols, après la bataille de Pavie. La

Tous les ans, le club de **SAINTE FOY D'AIGREFEUILLE** organise ses rencontres amicales du jeu d'échecs (RAJE). C'est le tournoi du Lauragais. Cette année, le 24 Novembre 2002, nous en étions au huitième. 54 joueurs y ont participé. C'est un peu moins que l'année dernière. Mais il faut dire que dans la plupart des tournois de la ligue, mis à part Albi et Muret, le nombre de participants est des plus variables. Ça va, ça vient, ça fluctue. Il faut s'y faire. Ce tournoi a deux caractéristiques: il est réservé aux joueurs de ELO inférieur à 2000, et il ne distribue pas d'argent.

Les prix et récompenses sont des livres, des cadeaux divers ...

Tout cela se passe dans la très jolie salle des fêtes sous l'œil vigilant et dévoué des organisateurs: **M. PELISSIER, M. BOULOGNE, MME PREST, M. SICRET, M. AJDARI, et d'autres** [GR]

Extrait de la grille américaine du tournoi

1	LAMY	LOIC	2000	6	2029	12	PASTORELLI	LOIC	1790	4,5	1745	23	GUEYDON	OLIVIER	1499	4	1605
2	AUGE	JEAN	1960	6	2008	13	PERRODO	ERIC	1499	4,5	1694	24	LAMATA	FABRICE	1499	4	1596
3	HOARAU	DAVID	1920	5,5	1956	14	PETERKA	ALOJZ	1540	4,5	1675	25	LANDES	RENE	1660	3,5	1718
4	LEVITT	OLIVIER	1800	5,5	1854	15	PARTINICO	JEREMY	1470	4,5	1668	26	CWIEK	LOIC	1900	3,5	1663
5	FAVAREL	ALEXIS	1490	5,5	1805	16	CAMILLERI	HERVE	1680	4	1725	27	FAURE	STEPHANE	1499	3,5	1586
6	FRIT	PHILIPPE	1900	5	1901	17	DORLEAC	JOEL	1499	4	1706	28	BOUDART	BENJAMIN	1499	3,5	1422
7	BACHKAT	ALI	1650	5	1915	18	GARCIA D P	GILLES	1499	4	1661	29	BONZOM	MATHIEU	1299	3,5	1444
8	DUC	PATRICK	1499	5	1773	19	CWIEK	PERRINE	1560	4	1644	30	PREST	ARNAUD	1250	3,5	1470
9	PEDICA	JEROME	1499	5	1775	20	BERNARDIN	MARC	1499	4	1595	31	PREST	VINCENT	1009	3,5	1383
10	DE BARALLE	MICHEL	1590	4,5	1648	21	LEZAUD	PASCAL	1350	4	1568	32	GARCIA D P	BRUNO	1700	3	1497
11	EGEA	CLAUDE	1630	4,5	1721	22	MOREAU	PHILIPPE	1580	4	1646	33	ROUEDE	GILBERT	1820	3	1525

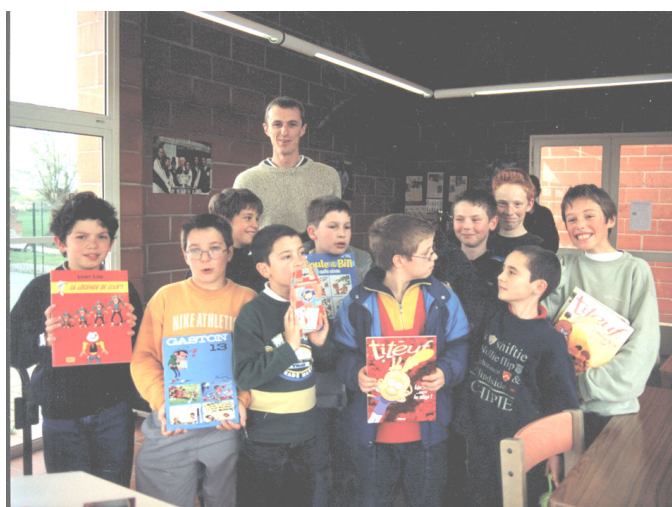

## "L'ouverture Lauragaise" : un club d'échecs et une école pour les jeunes dans le lauragais [Par Laurent BOULOGNE]

C'est à l'orée du Lauragais dans la petite bourgade de Sainte Foy d'Aigrefeuille (moins de 2000 habitants) que se développe depuis plusieurs années un club d'irréductibles amateurs et joueurs d'échecs.

Son nom est né de l'imagination de ses fondateurs et de leur méconnaissance de la théorie des ouvertures qui avait déjà baptisé la suite « 1 e4 d5 » en ouverture scandinave.

Depuis sa création, le club forme des jeunes. Les cours sont prodigués au débutants comme aux confirmés tous les vendredis en fin d'après midi. Au total une vingtaine d'enfants de 6 à 17 ans dont 3 féminines suivent l'enseignement de Jean-Michel DALOZ.

Coté adultes, l'ambiance est moins studieuse mais tout aussi amicale. Une quinzaine de seniors se rencontrent tous les vendredis soir pour participer au tournoi interne, pour blitz ou tout simplement pour pousser du bois. Les chants traditionnels slovènes et le café accompagnent le tic-tac des pendules.

Coté compétitions, le club participe aux régionales 5 et 6 depuis plusieurs saisons ainsi qu'au championnat départemental jeunes : la régionale 5 offre aux adultes l'occasion d'éprouver leurs dernières bottes secrètes, non sans un certain succès, même si parfois il nous faut essuyer des défaites ; la régionale 6 et le championnat départemental permettent aux jeunes d'effectuer leurs premiers pas et d'aiguiser leur talent.

Coté organisation de manifestations échiquéennes, le club en est à sa 8<sup>ème</sup> Rencontre des Amateurs du Jeu d'Echecs, 8<sup>ème</sup> RAJE

pour les habitués. Ce tournoi accueille de 60 à 80 joueurs de tout âge le dernier week-end de novembre. L'accès est ouvert à tous et notamment aux jeunes qui reçoivent de nombreux lots à l'issue des 7 rondes de 2\*20 minutes. Depuis 2 ans, pour marquer l'occasion, un T-shirt avec le logo de la manifestation est distribué gratuitement.

Chaque année, le club s'engage également dans l'organisation d'une compétition fédérale : après la coupe de la fédération en 2002, le club accueille cette saison la nationale III jeunes le 23 mars.

En définitive, entre les cours, le tournoi interne, les participations aux compétitions fédérales et l'organisation de manifestations échiquéennes, les saisons du club sont bien remplies.

Le niveau de jeu progresse tant du coté des jeunes que des seniors, mais surtout le plaisir du jeu reste intact et c'est bien cela l'essentiel.

Photos: JM DALOZ et ses disciples  
Véronique PREST et son équipe de NIII-Jeunes

# DIVISION 4

## GROUPE A

### RONDE 3

8 Décembre 2002

LARDENNE				CEIT			
1	CWIEK Loïc	1900	0	1	BARRE Christophe	1900	
2	PARPINEL Mario	1830	0	1	BOUHANA Paul-Alex	1880	
3	BREGEON Christophe	1830	1	0	LASSABE Nicolas	1800	
4	SURRE Frédéric	1770	0	1	BRAUCKMANN Hart.	1660	
5	VIDEAU Yannik	1499	1	0	VIATGE Fabrice	1650	
6	REYNES Philippe	1570	1	0	DESSIRIEIX Lionel	1450	
7	LABETOULE Sylvain	1510	0	1	AVER RYEU Thomas	1499	
8	NICQ BEOTHY Ambre	1390	1	0	BOUHANA Julien	1230	
				4	4		

MURET				ALBI				RODEZ				MONTAUBAN			
1	RAMAMBAZAFY Andri	1990	1	0	CURATO René	1710		1	TANGUY Fabien	1920	0	1	ZARROUATI Pierre	2180	
2	BOUTHIER Jacques	2030	1	0	SCHEGERIN André	1870		2	NGHIEM CONG LUAT	1900	0	1	GREGORY Daniel	2110	
3	RIVIERE Gérard	1900	1	0	GARCIA D. P. Bruno	1700		3	BLUET Frédéric	1830	X	X	HOAREAU Nicolas	1930	
4	LUNEU Gilles	1920	1	0	SENTOU Benjamin	1660		4	BESSET Thierry	1780	0	1	DE JONG Arjen	1780	
5	COSTES Laurent	1800	1	0	DE BARALLE Michel	1590		5	DONADILLE Romuald	1780	0	1	FORESTIE Pierre	1770	
6	PASTORELLI Loïc	1790	1	0	LOPEZ	1499		6	DONADILLE Guy	1680	1	0	HERISSON Olivier	1760	
7	PHAN VAN CHUONG	1810	0	1	MARCINKIEWICZ G.	1380		7	DE BIASI Robert	1660	X	X	NOUGAYREDE JL.	1690	
8	CALLEJON Bernard	1599	1	0	PEAUDENOEL Daniel	1499		8	FLAUJAC Benoît	1299	0	1	BROC Alain	1740	
FORFAITS ADM: 2 et 8				7	1	Résultat inchangé						1	5		

CLASSEMENT	1	MONTAUBAN	9	+8 / 13-5	4	LARDENNE	6	0 / 10-10
	2	CEIT	8	+6 / 13-7	5	ALBI	3	-11 / 5-16
	3	MURET	7	+8 / 15-7	6	RODEZ	3	-11 / 4-15



# DIVISION 4

## GROUPE B

### RONDE 3

8 Décembre 2002

RAMONVILLE				CASTRES			
1	BEDOS Michel	2293	1	0	SCANELLA Thierry	2090	
2	FRIT Philippe	1900	0	1	NOWOCIEN Anthony	1950	
3	GRAND Philippe	1940	0	1	PANTIOUKHINE Slava	2010	
4	UZCUDUN Mikeldi	1860	X	X	CARIVENC Thierry	1800	
5	HOARAU David	1920	1	0	SANDEL Frieder	1499	
6	LEGROS Jean-Luc	1850	X	X	BOTTU Eric	1499	
7	GUILLORY Gabriel	1840	1	0	ROUVIERE Gaëtan	1120	
8	VOLKRINGER Emm.	1499	1	0	ROUVIERE Loann	1010	
				4	2		

TOURNEFEUILLE				AUCH				VILLENEUVE TLS				TARBES			
1	DEZAN Pierre	2152	1	0	GOLIC Nadil	1950		1	LAMY Loïc	200	X	X	CLARCK Stephen	2107	
2	ALONSO Jésus	1900	0	1	ROUEDE Gilbert	1820		2	JULIEN Guillaume	1750	0	1	VARMOT Jean-Jacques	1930	
3	JACQUART Christian	1880	1	0	TRAN Jean-Claude	1610		3	TAIEB Marcel	1610	0	1	DELAGE Laurent	1920	
4	PERIN Gilles	1840	X	X	POKEE Anne	1710		4	BROCHET Thierry	1620	1	0	MARTINEZ Benito	1720	
5	TARAYRE Pascal	1840	1	0	FEUGA Quentin	1630		5	CHEVAUCHE Alain	1700	0	1	PHALIPPOU Philippe	1670	
6	JOSSERAND Pascal	1780	X	X	DEVECCHI Jorge	1499		6	COURET Henri	1550	0	1	BAUMGARTNER G.	1670	
7	MALLOFRE Vincent	1710	1	0	BOUGOUIN Blaise	1500		7	FAURE Stéphane	1410	1	0	BILDSTEIN Gérard	1620	
8	EGEA Claude	1630	0	1	JOIN Etienne	1460		8	PALAU Benjamin	1299	1	0	LEHMAN Denis	1560	
				4	2							3	4		

CLASSEMENT	1	RAMONVILLE	9	+11 / 16-5	4	TARBES	6	-5 / 9-14
	2	TOURNEFEUILLE	8	+7 / 14-7	5	AUCH	3	-7 / 6-13
	3	CASTRES	7	+6 / 13-7	6	VILLENEUVE-TLS	3	-12 / 5-17



Les choses commencent à se décanter après trois rondes. Dans le groupe A, Montauban est seul en tête et semble se positionner sérieusement pour la montée. Ses deux suivants logiques: le CEIT et Muret sont les deux autres candidats pour la Poule Haute. Mais la surprenante équipe de Lardenne n'a peut-être pas dit son dernier mot. Albi et Rodez sont d'ores et déjà condamnés à la Poule Basse.

Dans le groupe B, Ramonville semble en bonne posture pour l'emporter et paraît être un sérieux client pour la montée. L'équipe et le club sont en plein boum et sont en mesure de prendre la place des clubs toulousains disparus ou affaiblis (provisoirement sans doute). Les choses bougent ..... La surprenante équipe de Tournefeuille qui aligne de forts joueurs est à l'affût, ainsi que Castres qui possède un quatuor de tête extrêmement performant, mais avec des faiblesses dans "les lignes arrières". Ces trois équipes paraissent assurées d'intégrer la Poule Haute, à moins que Tarbes qui a recruté un fort joueur anglais termine en boulet de canon. Les équipes de Auch et Villeneuve sont condamnées à la poule basse



# DIVISION 4

## GROUPE A

### RONDE 4

19 janvier 2003

MONTAUBAN				CEIT		
1	ZARROUATI Pierre	2180	1	0	BARRE Christophe	1980
2	GREGORY Daniel	2088	0	1	BOUHANA Paul-Alex	1990
3	HOAREAU Nicolas	1960	0	1	LASSABE Nicolas	1820
4	DE JONG Arjen	1780	1	0	NATALE Bruno	1790
5	FORESTIE Pierre	1810	0	1	BRAUCKMANN Hart.	1720
6	BROC Alain	1780	X	X	VIATGE Fabrice	1630
7	NOUGAYREDE J. L.	1680	0	1	AGER-RYEN Thomas	1499
8	FUMENIER Thierry	1680	0	1	DESSIRIEIX Lionel	1540
MOYENNE ELO = 1870				2	5	MOYENNE ELO = 1746

ALBI				RODEZ			MURET				LARDENNE		
1	SCHEGERIN André	1860	1	0	TANGUY Fabien	2083	1	CARPENTIER J.Chr.	2087	1	0	CWIEK Loïc	1960
2	CURATO René	1650	0	1	RAYNAL François	2010	2	BOUTHIER Jacques	2054	1	0	VIDEAU Yannick	1880
3	FABRE Philippe	1710	0	1	NGHIEM CONG LUAT	1860	3	RAMAMBAZAFY Andri	1980	1	0	SURRE Frédéric	1740
4	GARCIA D.P. Bruno	1680	0	1	DONADILLE Romuald	1770	4	RIVIERE Gérard	1950	1	0	PARPINEL Mario	1730
5	SENTOU Benjamin	1640	0	1	BESSET Thierry	1740	5	LUNEAU Gilles	1860	X	X	REYNES Philippe	1640
6	DE BARALLE Michel	1600	X	X	DONADILLE Guy	1680	6	PASTORELLI Loïc	1780	1	0	NICQ BEOTHY Ambre	1440
7	LOPEZ Jacky	1530	0	1	DE BIASI Robert	1660	7	COSTES Laurent	1800	1	0	TRAN VINH LOC	1450
8	MARCINKIEWICZ B.	1440	1	0	CUQ Christian	1560	8	SPANOUDAKIS Serge	1490	1	0	TSIHILAS Alexandre	1190
MOYENNE ELO = 1639				2	5	MOYENNE ELO = 1795	MOYENNE ELO = 1875				7	0	MOYENNE ELO = 1629

CLASSEMENT	1	CEIT	11	+9 / 18-9	4	RODEZ	6	-8 / 9-17	
	2	MURET	10	+15 / 22-7	5	LARDENNE	5	-7 / 10-17	
	3	MONTAUBAN	10	+5 / 15-10	6	ALBI	4	-14 / 7-21	

# DIVISION 4

## GROUPE B

### RONDE 4

19 Janvier 2003

CASTRES				TARBES		
1	PANTIOUKHINE Slava	2080	0	1	CLARK Stephen	2107
2	NOWOCIEEN Anthony	2000	0	1	PHALIPPOU Philippe	1750
3	KOUSNETSOFF Dimitri	2040	1	0	LANGLOIS Jérôme	1700
4	SCADELLA Thierry	2080	1	0	BAUMGARTNER G.	1670
5	CARIVENC Thierry	1770	0	1	MARTINEZ Benito	1660
6	SANDEL Frieder	1499	0	1	BILDSTEIN Gérard	1570
7	ROUVIERE Gaëtan	1110	0	1	GOSSIAUX Benoît	1420
8	ROUVIERE Loan	1010	0	1	AZNAR Georges	1490
MOYENNE ELO = 1699				2	6	MOYENNE ELO = 1671

AUCH				VILLENEUVE -TLS			RAMONVILLE				TOURNEFEUILLE		
1	LEVIEUX Pascal	2059	1	0	LAMY Loïc	2000	1	BEDOS Michel	2293	1	0	DEZAN Pierre	2152
2	MESPLES Jean-Marc	2000	1	0	JULIEN Guillaume	1730	2	UZCUDUN Mikeldi	1920	1	0	JACQUART Christian	1930
3	GOLIC Nadil	1950	1	0	CHEVAUCHE Alain	1700	3	FRIT Philippe	1910	X	X	SIAMES Christian	1930
4	ROUEDE Gilbert	1880	X	X	COURET Henri	1510	4	GUILLORY Gabriel	1910	1	0	TARAYRE Pascal	1870
5	POKEE Anne	1710	1	0	FAURE Stéphane	1520	5	HOARAU David	1910	X	X	ALONSO Jesus	1850
6	DEVALLEZ Joël	1690	0	1	TAIEB Marcel	1580	6	LEGROS Jean-Luc	1880	X	X	JOSSERAND Pascal	1840
7	FEUGA Quentin	1660	1	0	PALAU Benjamin	1299	7	XANTHAKIS Spyros	1570	0	1	WEHMEIER Manuel	1920
8	JOIN Etienne	1480	1	0	BERTHALON Jérémy	1110	8	VOLCKLINGER Em.	1499	0	1	FOURCADE Philippe	1680
MOYENNE ELO = 1804				6	1	MOYENNE ELO = 1556	MOYENNE ELO = 1862				3	2	MOYENNE ELO = 1897

CLASSEMENT	1	RAMONVILLE	12	+12 / 19-7	4	CASTRES	8	+2 / 15-13	
	2	TOURNEFEUILLE	9	+6 / 16-10	5	AUCH	6	-2 / 12-14	
	3	TARBES	9	-1 / 15-16	6	VILL. TOLOSANE	4	-17 / 6-2	

Dans la ronde 4, avant dernière de la première phase, on a vu une grosse surprise dans le groupe B: La très nette défaite de Castres devant Tarbes qui revient au galop et qui prend la troisième place du groupe. Pourtant Castres était un des favoris pour la montée en poule Haute. Ramonville qui caracole en tête n'a pas eu la tâche facile devant Tournefeuille; il s'est imposé de justesse. Quant à Villeneuve-Tolosane sa défaite devant Auch est beaucoup trop lourde et ne reflète pas le cours du match. Dans deux parties au moins Auch a gagné contre la logique du jeu. Les auscitains ont eu de la chance....

Dans le groupe A, Montauban chute assez lourdement devant le CEIT, une équipe théoriquement inférieure, ce qui permet au CEIT de prendre la tête, talonné par MURET. Les jeunes de LARDENNE n'ont pas fait le poids contre MURET. RODEZ, se réveille aux dépens de ALBI bien mal en point. ALBI et VILLENEUVE-TOLOSANE sont les deux seules équipes qui ont perdu tous leurs matches.

## REGIONALE 5 – GROUPE A – RONDE 3 – 8 Décembre 2002

CASTEL/MOISSAC 2				MURET GAMBIT				MURET CD				VIC EN BIGORRE			
1	SANGOI J.Jacques	1710	1	0	CAMILLERI Hervé	1680		1	DOLIQUE Pascal	1499	0	1	GIRAUT Laurent	1820	
2	CEBOLLERO Daniel	1650	1	0	RAHAL Sami	1650		2	ARDOLADE Jean-Michel	1510	0	1	GRELIER Gilles	1849	
3	CASTRO Jean-Pierre	1290	0	1	SYLVAIN Christophe	1530		3	BEN AMAR Amar	1499	1	0	LAVOLE Olivier	1720	
4	CARTERON Olivier	1240	0	1	PARTINICO jérémy	1470		4	MARTIN AZNAR José-L.	1499	0	1	TASTET Jonathan	1630	
5	DUHON Jean-Noël	1320	0	1	SPANOUDAKIS Serge	1440		5	MONTEILS Fernand	1530	0	1	HOCHET Yannick	1540	
6	DOLS Martin	1199	0	1	LE DIGABEL Patrick	1480		6	CASTAMAGNO Yves	1420	1	0	DARRAMON Julien	1280	
				2	4									2	4

CONDOM				FLEURANCE				CATE				CEIT 2			
1	DARGAGNON Rémi	2060	0	1	KUZEV Jordan	2277		1	XUEREB Michel	1770	X	X	LAFFONT Jean-Christ.	1540	
2	VITROU Jonathan	1840	X	X	POUVREAU David	2030		2	BOUYT Bernard	1740	X	X	FAVAREL Alexis	1490	
3	WOLOSZYN Florent	1880	1	0	VERGES Jean	1570		3	VIAUD Thierry	1610	0	1	PEZOUS Jean-Claude	1540	
4	BEURAIN Louis	1850	1	0	TAUZIÉDE Jean-Pierre	1550		4	RYNIK Gérard	1670	1	0	LENOIR Patrice	1440	
5	ASPINALL John	1790	X	X	VALLEE PATETIF Fr.	1540		5	BACQUE Bernard	1540	1	0	PUEYO Jean-Luc	1400	
6	ALEGRET Jean-Pierre	1610	0	1	HOELTZEL Guillaume	1350		6	GRIHON Stéphane	1480	1	0	ARNOULD Françoise	1250	
				2	2									3	1

Classement	1		5	
	2		6	
	3		7	



## REGIONALE 5 – GROUPE B – RONDE 3 – 8 Décembre 2002

BLAYE LES MINES				COLOMIERS				CASTEL/MOISSAC 1				MILLAU			
1	OLLE Jean-Pierre	1850	0	1	HANTISSE Alain	1860		1	LACROIX Romain	1840	X	X	CARRIERE Jean-Philippe	1870	
2	JALRAS Laurent	1690	0	1	ALLADAYE René	1710		2	DIRAT Sylvain	1770	X	X	CHORAZY André	1770	
3	VALAT Jean-Marie	1480	X	X	BLESING René	1690		3	VAINGUER Guillaume	1630	1	0	CROUX Laurent	1710	
4	ARLABOSSE Nicolas	1580	1	0	BLESING Alicia	1520		4	CATALA Laurent	1690	1	0	TRANCOSO Miickael	1640	
5	GAYRAUD Christian	1530	0	1	ARTIS Paul	1440		5	PRIEUR Axel	1630	0	1	CLAVIGNAC M.	1560	
6	SANTOUL Pascal	1370	1	0	MAROUANI Selim	1360		6	MASSE Alexandre	1600	0	1	BALARD Philippe	1499	
				2	3									2	2

STE FOY				MONTECH				MONTAUBAN				CEIT 1			
1	BOULOGNE Laurent	1670	0	1	AUGE Jean	1960		1	FUMENIER Thierry	1670	0	1	BACHKAT Ali	1650	
2	PETERKA Alojz	1540	X	X	LECOULTRE Patrick	1630		2	PALOS Jean-Luc	1470	0	1	LAFFORGUE Jean-Mii.	1650	
3	LAMATA Fabrice	1499	0	1	VUAILLAT Jack	1700		3	JOURDA Dominique	1430	1	0	RIGAL Samy	1510	
4	SICRET Francis	1410	1	0	BENGUENEB Smaïn	1470		4	BENEDICTO Patrice	1499	0	1	LAFUMA Antoine	1560	
5	GALBY Vassili	1299	0	1	TRUONG Thierry	1380		5	KIENLEN Gérard	1510	0	1	LAFAURIE Florent	1499	
6	DELIOT Philippe	1300	X	X	SAUTY Francis	1270		6	DELACHOUX Didier	1499	X	X	CHEVALIER Pierre	1340	
				1	3									1	4

**STAGES**

### LA LIGUE MIDI-PYRENEES PREVOIT D'ORGANISER

#### UN STAGE DAFFE DU PREMIER DEGRE.

**CONDITION: Il faut au minimum huit candidats**

Les joueurs intéressés par un tel stage doivent écrire au président de la ligue

**Gilbert ROUEDE 11, rue Antonin Bordes 32 000 AUCH**

Indiquer: nom et prénom - date de naissance - coordonnées- club - code - elo

### LA LIGUE-MIDI PYRENEES PREVOIT D'ORGANISER

#### UN STAGE D'ARBITRE AF-4

**CONDITION: Il faut au minimum huit candidats**

les joueurs intéressés par un tel stage doivent écrire au DR Arbitrage

**Dominique DERVIEUX 34, rue Paul-Froment 46 000 CAHORS**

Indiquer: nom et prénom - date de naissance - coordonnées- club - code - elo

## REGIONALE 5 – GROUPE A – RONDE 4 – 19 Janvier 2003

MURET GAMBIT				CEIT 2				FLEURANCE				CATE			
1	PARTINICO Jérémy	1650	1	0	LAFFONT Jean-Christ	1570		1	KUZEV Jordan	2239	1	0	XUEREB Michel	1740	
2	RAHAL Sami Antoine	1690	1	0	FAVAREL Alexis	1500		2	POUVREAU David	2030	X	X	BOUYT Bernard	1740	
3	CAMILLERI Hervé	1660	1	0	PEZOU Jean-Claude	1590		3	VALLE-PATETIF Francin	1540	0	1	VIAUD Thierry	1640	
4	FORA Jean-Paul	1680	0	1	LENOIR Patrice	1450		4	TAUZIEDE Jean-Pierre	1540	1	0	DUFOR Jean-François	1550	
5	CALLEJON Bernard	1500	1	0	PUEYO Jean-Luc	1440		5	COUGET Fabrice	1499	0	1	BACQUE Bernard	1530	
6	LE DIGABEL Patrick	1480	1	0	ARNOULD Françoise	1230		6	HOELTZEL Guillaume	1400	0	1	PEDICA Jérôme	1499	
				5	1									2	3
VIC EN BIGORRE				CONDOM				CASTEL/MOISSAC 2				MURET CD			
1	GIRAUT Laurent	1880	1	0	DARGAGNON Rémi	2125		1	SANGOI Jean-Jacques	1750	1	0	D. P.		1499
2	GRELIER Gilles	1940	0	1	WOLOSZYN Florent	1860		2	CEBOLLERO Daniel	1660	1	0	B. S.		1510
3	LAVOLE Olivier	1640	0	1	VITROU Jonathan	1850		3	DUHON Jean-Noël	1490	0	1	M. JL.		1499
4	TASTET JONathan	1680	0	1	ASPINALL John	1790		4	CARTERON Olivier	1260	1	0	A. JM.		1499
5	HOCHET Yannick	1540	0	1	CALATRAVA Julian	1750		5	CASTRO Jean-Pierre	1320	0	1	M. F.		1530
6	SUSINI Yannick	1199	0	1	ALEGRET Jean-Pierre	1600		6	BROTONS André	1300	0	1	C. Y.		1420
				1	5									3	3
<b>Classement</b>		1	CONDOM	11	+11 / 15-4	5	CATE	9	0 / 9-9						
		2	VIC EN BIGORRE	10	+1 / 12-11	6	CEIT	6	-4 / 8-12						
		3	MURET GAMBIT	9	+5 / 13-8	7	CASTELM-2	5	-5 / 9-14						
		4	FLEURANCE	9	+4 / 12-8	8	MURET CD	5	-12 / 6-18						

## REGIONALE 5 – GROUPE B – RONDE 4 – 19 Janvier 2003

COLOMIERS				CEIT 3				MONTECH				MONTAUBAN			
1	HANTISSE Alain	1850	X	X	BAKOUCHE Paul	1650		1	AUGE Jean	1960	1	0	HERISSON Olivier	1760	
2	ALLADAYE René	1750	X	X	AFLALLO Fortunio	1620		2	VUAILLAT Jack	1700	X	X	PALOS Jean-Luc	1440	
3	BLESING René	1690	1	0	LAFFORGUE Jean-Mich.	1700		3	MAILLIERE Georges	1700	X	X	BONNET Daniel	1499	
4	ARTIS Paul	1490	0	1	VILLENEUVE Bertrand	1499		4	TRUONG Thierry	1410	X	X	JOURDA Dominique	1470	
5	AMBLARD Philippe	1499	1	0	RIGAL Samy	1510		5	SAUTY Francis	1250	0	1	KIENLEN Gérard	1480	
6	MAROUANI Selim	1350	1	0	CHEVALIER Pierre	1320		6	WACHER Antoine	1090	1	0	DELACHOUX Didier	1499	
				3	1									2	1
MILLAU				STE FOY				BLAYE LES MINES				CASTEL/MOISSAC 1			
1	CARRIERE Jean-Philippe	1949	1	0	PETERKA Alojz	1640		1	OLLE Jean-Pierre	1840	1	0	LACROIX Romain	1840	
2	CHORAZY André	1760	0	1	BOULOGNE Laurent	1620		2	JALRAS Laurent	1660	0	1	RIVIERE Frédéric	1740	
3	TRANCOSO Mickael	1630	0	1	SICRET Francis	1460		3	ARLABOSSE Nicolas	1580	0	1	DIRAT Sylvain	1770	
4	CROUX Laurent	1680	1	0	PELISSIER Daniel	1360		4	VALAT Jean-Marie	1450	0	1	CATALA Laurent	1650	
5	CALVIGNAC M.	1570	1f	0f	FORFAIT			5	GAYRAUD Christian	1530	1	0	DUMON Jean-Noël	1300	
6	BALARD Philippe	1499	1f	0f	FORFAIT			6	SANTOUL Pascal	1370	1	0	RIVIERE Fabien	1099	
				4	2									3	3
<b>Classement</b>		1	COLOMIERS	12	+10 / 14-4	5	STE FOY	8	+1 / 11-10						
		2	MONTECH	10	+3 / 9-6	6	CASTEL-M-1	8	-2 / 8-10						
		3	MILLAU	9	+2 / 9-7	7	BLAYE LES MINES	5	-4 / 6-10						
		4	CEIT	8	+3 / 10-7	8	MONTAUBAN	4	-13 / 3-16						

Dans le groupe A, CONDOM prend une bonne option pour la montée en battant l'une des deux équipes qui pouvaient la lui disputer: VIC EN BIGORRE. La victoire de Condom est nette et sans bavure. Quant à FLEURANCE, autre candidat à la montée, il a peut-être gâché ses chances en se faisant battre par une équipe du CEIT qui revient en force. Reste l'équipe de MURET qui sait être très dangereuse lorsqu'elle fait participer ses meilleurs joueurs. Le choc CONDOM / MURET GAMBIT sera décisif.

Dans le groupe B, une équipe semble dominer toutes les autres: il s'agit de COLOMIERS. L'équipe possède deux points d'avance et un départage canon. A ce stade de la compétition, il ne reste plus que trois rondes, cela paraît très difficile à remonter pour ses adversaires.







# SELECTION DE PARTIES

**DEZAN Pierre 2152**  
**GOLIC Nadil 1950**

D4-R3-TOURNEFEUILLE / AUCH

1. d4 d5 2. c4 c6 3. ♀f3 ♀f6 4. ♀c2 e6 5. g3 ♀e7 6. ♀g2 ♀bd7 7. O-O O-O 8. ♀bd2 ♀e8 9. b3 ♀f8 10. ♀b2 ♀g6 11. e4 dxe4 12. ♀xe4 ♀c7 13. ♀fe1 b6 14. ♀xf6+ ♀xf6 15. d5 ♀xb2 16. ♀xb2 ♀d7 17. ♀ac1 ♀ad8 18. ♀d4 exd5 19. ♀xe8+ ♀xe8 20. cxd5 c5 21. b4 c4 21... ♀e5 *Les blancs ont un avantage gagnant!* 22. bxc5 bxc5 23. ♀b7 ♀e1+ 24. ♀xe1 ♀xe1+ 25. ♀f1 ♀h3 26. ♀a6 cxd4 27. d6 ♀f8--22. b5 ♀e5 23. ♀c3 ♀d3 24. ♀f1 a6? 24... ♀c5 25. d6 ♀c5 26. bxa6 b5 27. ♀a5 ♀xd4 28. a7 ♀xf2 29. ♀xf2 ♀e2 30. a8=♀+ ♀e8 31. ♀f3 ♀d1+ 32. ♀f1 [1:0]

**TARAYRE Pascal 1840**  
**FEUGA Quentin 1630**

D4-R3-TOURNEFEUILLE / AUCH

1. e4 e6 2. d4 d5 3. ♀d2 dxe4 4. ♀xe4 ♀d7 5. ♀f3 ♀g6 6. ♀xf6+ gxf6 7. ♀f4 b6 8. ♀c4 ♀b7 9. ♀e2 a6 10. O-O O-O b5 11. ♀b3 ♀b6 12. ♀he1 ♀e7 13. ♀b1 ♀d5 14. ♀xd5 ♀xd5 15. ♀g3 c6 16. c4 ♀b6 17. d5 cxd5 18. cxd5 ♀xd5 19. ♀d4 ♀d7 20. ♀f5 O-O O-O?? 21. ♀xd5 exd5 22. ♀xe7+ ♀b7 23. ♀f3 ♀he8 24. ♀e3 ♀a8 25. f3 ♀a7 26. ♀f2 ♀a8 27. ♀xa7+ ♀xa7 28. ♀xa7 ♀b7 29. ♀c5 ♀c7 30. ♀c2 ♀d7 31. ♀d2 d4 32. ♀d5 ♀xe1 33. ♀xe1 ♀c6 34. ♀xd4 ♀xd5 35. ♀xf6 [1:0]

**GRAND Philippe 1940**  
**PANTIOUKHINE Slava 2010**

D4-R3-RAMONVILLE / CASTRES

1. c4 f5 2. g3 ♀f6 3. ♀g2 e6 4. ♀c3 c6 5. d3 d5 6. e4 d4 7. ♀ce2 fxe4 8. dxe4 e5 9. ♀d2 ♀b6 10. b3 ♀c5 11. ♀c1 O-O 12. ♀d3 ♀a6 13. a3 ♀d6 14. f3 ♀c5 15. ♀xc5 ♀xc5 16. b4 ♀e7 17. ♀h3 c5 18. ♀xc8 ♀axc8 19. b5 ♀e6 20. ♀b3 ♀e8 21. h4 ♀d6 22. ♀c1 a6 23. a4 axb5 24. axb5 ♀a8 25. ♀h3 ♀g6 26. ♀e2 ♀xe4 27. ♀e1 d3+ 28. ♀xd3 ♀a2+ 29. ♀e3 ♀xg3 30. ♀xg6 ♀e2+ [0:1]

**CARIVENC Thierry 1800**  
**UZCUDUN Mikeldi 1860**

D4-R3-RAMONVILLE / CASTRES

1. d4 ♀f6 2. ♀f3 g6 3. e3 ♀g7 4. ♀d3 d6 5. O-O O-O 6. b3 c5 7. ♀b2 cxd4 8. exd4 ♀c6 9. a3 e5 10. dxe5 ♀g4 11. ♀c3 ♀gxe5 12. ♀xe5 ♀xe5 13. ♀e4 ♀c6 14. ♀b1 ♀e6 15. ♀d5 ♀xb2 16. ♀xb2 ♀xd5 17. ♀xd5 ♀f6 18. ♀b1 ♀ab8 19. ♀f3 ♀xf3 20. ♀xf3 ♀fe8 21. ♀bd1 ♀bd8 22. ♀d2 ♀e7 23. ♀fd1 ♀f8 24. ♀f1 ♀ed7 25. ♀d5 ♀e5 26. ♀d4 ♀c8 27. c4 ♀cd8 28. h3 ♀c6 29. ♀f4 ♀e7 30. b4 ♀c7 31. g3 [½:½]

**GUILORY Gabriel 1840**  
**ROUVIERE Gaëtan 1199**

D4-R3-RAMONVILLE / CASTRES

1. d4 d5 2. c4 e6 3. ♀f3 ♀c6 4. ♀c3 ♀b4 5. ♀g5 ♀xc3+ 6. bxc3 f6 7. ♀f4 g5 8. ♀g3 ♀e7 9. e3 e5 10. cxd5 g4 11. dxc6 gxf3 12. ♀xf3 ♀b8 13. ♀c4 ♀g7 14. dxe5 bxc6 15. ♀d1 ♀g4 16. ♀xc6+ ♀d7 17. ♀f3 ♀e7 18. exf6 ♀g4 19. ♀xg4 ♀xg4 20. f3 ♀f5 21. ♀xc7 ♀b1 22. ♀xb1 ♀xe3 23. ♀b8+ ♀d7 24. ♀xh8 ♀c2+ 25. ♀f2 ♀h5 26. ♀xh7+ ♀e8 27. ♀e7+ [1:0]

**GREGORY Daniel 2112**  
**NGHIEM CONG LUAT 1900**

D4-R3-RODEZ / MONTAUBAN

1. e4 c6 2. d3 d5 3. ♀d2 e5 4. ♀gf3 ♀d6 5. ♀e2 ♀f6 6. g3 O-O 7. ♀g2 ♀g4 8. h3 ♀xf3 9. ♀xf3 d4 10. O-O ♀bd7 11. ♀h4 ♀e8 12. ♀f5 ♀f8 13. f4 g6 14. fxe5 ♀h5 15. ♀f3 ♀xe5 16. ♀xh5 gxf5 17. ♀xh5 ♀e6 18. ♀f4 ♀g6 19. ♀h6+ ♀xh6 20. ♀xh6 ♀c7 21. ♀h2 ♀ae8 22. ♀f5 ♀e5 23. ♀af1 ♀e6 24. ♀g4 ♀d7 25. ♀xe5 [1:0]

**BLUET Frédéric 1830**  
**HOAREAU Nicolas 1930**

D4-R3-RODEZ / MONTAUBAN

1. e4 e6 2. d4 d5 3. ♀c3 ♀f6 4. ♀g5 ♀b4 5. e5 h6 6. ♀d2 ♀xc3 7. bxc3 ♀e4 8. ♀g4 g6 9. ♀d3 ♀xd2 10. ♀xd2 c5 11. ♀h3 ♀c6 12. ♀f4 cxd4 13. cxd4 h5 14. ♀g3 ♀xd4 15. c3 ♀f5 16. ♀xf5 exf5 17. ♀d3 ♀e6 18. ♀hb1 ♀d7 19. ♀b5 a6 20. ♀b6 ♀d8 21. ♀d4 g5 22. ♀xe6 fxe6 23. ♀ab1 ♀h7 24. ♀xb7 ♀xb7 25. ♀xb7 ♀xb7 26. ♀a4+ ♀dd7 27. ♀xa6 ♀f7 28. ♀a8 d4 29. ♀h8 dxc3+ 30. ♀c2 ♀bc7 31. ♀f6+ ♀e8 32. ♀xe6+ ♀f8 33. ♀f6+ [½:½]

**HERISSON Olivier 1760**  
**DONADILLE Guy 1680**

D4-R3-RODEZ / MONTAUBAN

1. d4 e6 2. c4 ♀b4+ 3. ♀c3 c5 4. a3 ♀xc3+ 5. bxc3 ♀f6 6. e3 O-O 7. ♀d3 d6 8. ♀e2 e5 9. ♀c2 ♀e8 10. ♀g3 ♀e7 11. O-O e4 12. ♀e2 b6 13. ♀e1 g6 14. f3 ♀b7 15. d5 ♀bd7 16. fxe4 ♀xe4 17. ♀xe4 ♀xe4 18. ♀d3 ♀h4 19. ♀f1 ♀e5 20. g3 ♀e7 21. ♀d2 ♀xd3 22. ♀xd3 ♀e4 23. ♀e2 f5 24. ♀f4 ♀e5 25. ♀d3 ♀e7 26. ♀e1 ♀ae8 27. e4 ♀g7 28. ♀f2 fxe4 29. ♀exe4 ♀xe4 30. ♀xe4 ♀xe4 31. ♀xe4 ♀f7+ 32. ♀e2 b5 33. ♀e6 ♀xe6+ 34. dxe6 bxc4 35. ♀g5 ♀d5 36. e7 ♀f7 37. ♀e3 h6 38. ♀xh6 ♀xe7 39. ♀f4 ♀f7 40. ♀g5+ ♀e6 41. ♀e4 ♀e8 42. ♀f4 ♀f7 43. ♀d8 d5 44. ♀g5 d4 45. ♀f4 d3 46. ♀e3 ♀d5 47. ♀c7 ♀c6 48. ♀b8 a6 49. a4 ♀b6 50. ♀d6 ♀a5 51. ♀xc5 ♀xa4 52. ♀d2 ♀b5 53. ♀a3 a5 54. h4 ♀a4 55. ♀c1 ♀b3 56. ♀d1 a4 57. ♀d2 a3 58. ♀c1 a2 [0:1]

**VARMOT Jean-Jacques 1930**  
**JULIEN Guillaume 1750**

D4-R3-EVT / TARBES

1. d4 d5 2. c4 dxc4 3. ♀f3 ♀f6 4. ♀c3 e6 5. g3 b6 6. ♀g2 ♀b7 7. O-O ♀bd7 8. ♀a4 c5 9. dxc5 ♀xc5 10. ♀xc4 ♀c7 11. ♀b3 O-O 12. ♀f4 e5 13. ♀g5 ♀fe8 14. ♀ad1 e4 15. ♀f4 ♀c6 16. ♀g5 ♀e7 17. ♀cxe4 ♀b8 18. ♀xf6+ ♀xf6 19. ♀xb8 ♀xg2 20. ♀xg2 ♀xg5 21. ♀f4 ♀f5 22. ♀d5 ♀xd5+ 23. ♀xd5 h6 24. ♀f3 ♀f6 25. ♀d8+ ♀h7 26. ♀d6 ♀xd6 27. ♀xd6 ♀c7 28. ♀d2 ♀c5 29. e4 ♀b5 30. ♀e1 ♀a5 31. b3 h5 32. h4 ♀c5 33. ♀f4 a5 34. ♀ed1 b5 35. e5 ♀g4 36. ♀d5 ♀c2 37. ♀d2 ♀c1 38. ♀xb5 a4 39. bxa4 ♀c4+ 40. ♀f3 ♀xa4 41. e6 ♀a3+ 42. ♀b3 ♀a7 43. exf7 ♀xf7+ 44. ♀g2 ♀f6 45. ♀b5 g6 46. a4 ♀e4 47. ♀db2 ♀c3 48. ♀b7 ♀g7 49. ♀xf7+ ♀xf7 50. a5 ♀d5 51. a6 ♀c7 52. ♀b7 ♀e6 [1:0]

**FAURE Stéphane 1410**  
**BILDSTEIN Gérard 1620**

D4-R3-EVT / TARBES

1. d4 ♀f6 2. c4 c5 3. ♀f3 cxd4 4. ♀xd4 e5 5. ♀f5 d5 6. ♀g3 d4 7. e3 ♀c5 8. exd4 ♀xd4 9. ♀d3 O-O 10. ♀f5 ♀xf5 11. ♀xf5 ♀c6 12. O-O ♀b6 13. ♀c3 ♀ad8 14. ♀e2

♀fe8 15. ♀b1 ♀e7 16. ♀c2 ♀g6 17. ♀e4 ♀xe4 18. ♀xe4 ♀f8 19. b3 f5 20. ♀d5+ ♀h8 21. ♀f3 e4 22. ♀e2 ♀d6 23. ♀d2 ♀e5 24. g3 f4 25. ♀b2 e3 26. ♀xe5 ♀xe5 27. fxe3 fxe3 28. ♀xf8+ ♀xf8 29. ♀e1 ♀f2 30. ♀e2 gxf2+ 31. ♀xf2 h5 32. ♀xb7 h4 33. ♀e1 ♀g3+ 34. ♀e2 ♀e5 35. ♀d8+ ♀h7 36. ♀e4+ g6 37. ♀e7+ ♀h6 38. ♀d2 ♀f3+ 39. ♀xf3 ♀xf3 40. ♀xh4+ [1:0]

**SCHEGERIN Andre 1870**  
**BOUTHIER Jacques 2030**

D4-R3-MURET / ALBI

1. e4 c5 2. ♀c3 ♀c6 3. f4 g6 4. ♀f3 ♀g7 5. ♀b5 e6 6. O-O ♀ge7 7. ♀xc6 ♀xc6 8. ♀b1 O-O 9. ♀e2 d5 10. e5 f6 11. exf6 ♀xf6 12. c3 e5 13. fxe5 ♀xe5 14. ♀xe5 ♀xf1+ 15. ♀xf1 ♀xf1+ 16. ♀xf1 ♀xe5 17. h3 ♀f5 18. ♀a1 ♀d3 19. ♀f2 ♀e8 20. ♀g1 d4 21. a4 a5 22. ♀a3 c4 23. b4 dxc3 24. dxc3 axb4 25. ♀a2 ♀xc3 26. ♀b2 ♀e1+ 27. ♀f3 ♀e4+ 28. ♀f4 ♀d2+ 29. ♀g3 c3 [0:1]

**PHAN VAN CHUONG 1810**  
**MARCINKIEWICZ Bernard 1380**

D4-R3-MURET / ALBI

1. ♀f3 d5 2. c4 ♀f6 3. cxd5 ♀xd5 4. ♀c3 e6 5. g3 ♀b4 6. ♀g2 cxd5 7. ♀xd5 exd5 8. O-O ♀e6 9. ♀b3 ♀c6 10. d4 a6 11. a3 ♀d6 12. ♀xb7 ♀a5 13. ♀xa8 ♀xa8 14. b4 ♀b3 15. ♀b1 ♀xc1 16. ♀fxc1 ♀c8 17. ♀c6 ♀d7 18. ♀c3 c6 19. ♀bc1 ♀e8 20. e3 h6 21. ♀d2 ♀e6 22. ♀xd5 ♀g6 23. ♀xc6 ♀xc6 24. ♀xc6 ♀f5 25. e4 ♀g5 26. ♀f1 h5 27. e5 ♀e7 28. ♀c8+ ♀h7 29. ♀8c7 h4 30. f4 ♀xf4 31. ♀xe7 ♀xd4+ 32. ♀g2 ♀e4+ 33. ♀g1 h3 34. ♀e3 ♀xe3+ 35. ♀f1 ♀f3+ 36. ♀e1 ♀h1+ 37. ♀d2 ♀xh2+ 38. ♀c3 ♀xg3+ 39. ♀d4 ♀d2+ 40. ♀e4 [0:1]

**BREGEON Christophe 1890**  
**LASSABE Nicolas 1800**

D4-R3-LARDENNE / CEIT

1. d4 d5 2. c4 c6 3. ♀c3 ♀f6 4. ♀f3 e6 5. e3 ♀bd7 6. ♀d3 dxc4 7. ♀xc4 b5 8. ♀b3 ♀b7 9. O-O a6 10. ♀g5 c5 11. dxc5 ♀xc5 12. ♀c2 ♀d6 13. b4 ♀e5 14. ♀b2 ♀d5 15. ♀xf7 ♀xc3 16. ♀xd8 ♀xd1 17. ♀xe5 ♀xd8 18. bxc5 ♀d5 19. ♀d4 ♀g5 20. f3 e5 21. ♀axd1 exd4 22. exd4 ♀d5 23. ♀e4 ♀c4 24. ♀fe1 ♀d7 25. ♀f2 ♀b8 26. g4 ♀f8 27. ♀g3 ♀d5 28. h4 ♀xe4 29. hxe5 ♀xf3+ 30. ♀g2 ♀d5 31. ♀e5 ♀e3+ 32. ♀xd5+ [1:0]

**DESSIRIEUX Lionel 1450**  
**REYNES Philippe 1560**

D4-R3-LARDENNE / CEIT

1. e4 d5 2. exd5 ♀xd5 3. ♀c3 ♀a5 4. d4 ♀f6 5. ♀f3 ♀g4 6. ♀e2 e6 7. O-O c6 8. ♀d2 ♀bd7 9. ♀e1 ♀xf3 10. ♀xf3 ♀b6 11. d5 cxd5 12. ♀xd5 ♀e7 13. ♀f3 O-O 14. b3 ♀fd8 15. ♀e2 a6 16. ♀ad1 ♀ac8 17. ♀a4 ♀c7 18. c4 ♀d6 19. g3 ♀b8 20. ♀b2 b5 21. ♀a5 ♀c7 22. ♀xc7 ♀xc7 23. ♀d6 ♀c5 24. ♀xd8+ ♀xd8 25. cxb5 axb5 26. ♀xb5 ♀cd7 27. ♀c4 ♀c5 28. ♀b4 ♀d5 29. ♀d2 ♀c7 30. ♀xd5 ♀xd5 31. ♀xd5 exd5 32. ♀e8+ ♀f8 33. ♀e5 f6 34. ♀d3 ♀f7 35. ♀e1 ♀c2 36. ♀b4 ♀c3 37. ♀e7+ ♀g8 38. ♀xd5 ♀c5 39. ♀xf6+ gxf6 40. ♀b7 ♀a3 41. b4 ♀xa2 42. b5 ♀a8 43. ♀e7 ♀b8 [0:1]

**CEBOLLERO Daniel**  
**KUZEV Jordan**

R5-MOISSAC L FLEURANCE

1. d4 ♀f6 2. c4 e6 3. ♀c3 ♀b4 4. ♀d2 d5 5. ♀f3 O-O 6. e3 b6 7. ♀e5 ♀b7 8. ♀e2 dxc4 9. ♀f3 ♀d5 10. ♀xc4 ♀d7 11. O-O ♀xc3 12. ♀xc3 ♀f6 13. ♀e5 ♀e7 14.

1. c1 f8d 15. d2 eac8 16. a3 c5 17. b4  
 c4 18. b5 d7 19. b4 dxb4 20. bxb7  
 c7 21. dxd7 22. axb4 bxb7 23.  
 xc4 h5 24. fc1 g5 25. d3 g6 26.  
 c8+ g7 27. c3 f6 28. e8 e7 29.  
 c8 xxe8 30. bxb7 e7 31. c7 f5 32.  
 h3 xc7 33. xc7 bxb5 34. xa7 bxb4  
 35. a1 f8 36. a8+ e7 37. b8 e1+  
 38. h2 xf2 39. c7+ f6 40. e5+  
 e7 41. c7+ f8 42. b8+ g7 43.  
 bxb6 xxe3 44. d6 h4 45. e5+  
 xe5+ 46. dxe5 g5 47. g3 g6 48. g4 f5 49. g2  
 fxg4 50. hxg4 f7 51. f3 e7 52. e3  
 d7 53. f3 c6 54. e4 c5 [0:1]

VERGES Jean

SANGOI Jean Jacques

R5 – FLEURANCE / MOISSAC

1. f3 d5 2. b3 c5 3. e3 d6 4. b2 g4  
 5. e2 f6 6. O-O e6 7. c4 dxc4 8. bxc4  
 e7 9. d3 O-O 10. d2 c7 11. c2  
 f8 12. a3 d7 13. b3 ad8 14. ad1  
 a5 15. d2 f6 16. xf6 gxf6 17. d4 h4  
 g6 18. f4 f5 19. f3 f6 20. h4 f7 21.  
 c3 a4 22. c1 d6 23. d1 e5 24. xa4  
 exf4 25. xc6 bxc6 26. d4 fxe3 27. xe3  
 cxd4 28. h6 f8 29. f4 xf4 30. xf4  
 h6 31. xg6 hxg6 *illisible - 56eme* [0:1]

HOELTZEL Guillaume

CARTERON Olivier

R5 – FLEURANCE /

1. e4 e5 2. f3 d6 3. c3 a6 4. c4 b5 5.  
 d5 f6 6. xc6 dxc6 7. d3 d6 8. O-O  
 g4 9. h3 h5 10. g5 e7 11. e1 h6  
 12. xf6 xf6 13. g4 g6 14. e2 h7  
 15. g3 g6 16. c3 g8 17. d4 e6 18.  
 d2 h5 19. g5 g7 20. g2 d8 21. a3  
 h8 22. ad1 g8 23. g2 h4 24. f1 f6  
 25. gxf6 xf6 26. dxe5 xd1 27. xd1  
 xe5 28. dxe5 xe5 29. g4 e6 30.  
 f4 h7 31. f3 e7 32. g4 e6 33. g5  
 f7 34. d8 g7 35. xc7+ h6 36.  
 f4+ g7 37. d6 e8 38. f6+ h6 39.  
 xh4+ g7 40. f6+ h6 41. g3 d7  
 42. f5+ [1:0]

BACQUE Bernard

MASSERY Renaud

R5 – CATE / CONDOM

1. e4 c6 2. d4 d5 3. e5 c5 4. f3 g4 5.  
 e2 d6 6. c3 e6 7. O-O xf3 8. xf3  
 dxd4 9. g4 d6 10. f4 a6 11. e1  
 ge7 12. f3 d4 13. d3 g6 14. g3  
 e7 15. ad1 h5 16. d2 hxg4 17. dxd4  
 cxd4 18. xd4 c7 19. c3 c8 20. xg4  
 c4 21. f4 xa2 22. f5 c4 23. f3 d4  
 24. xh4 cxh4 25. h3 c4 26. fxe6 fxe6  
 27. g3 f8 28. f1+ e8 29. g6+ d7  
 30. c2 e4 31. b3 b5 32. f1 e4 33.  
 xd5+ c6 34. xa4 xa4 35. d1 a5  
 36. f1 f8 37. f1 e2 38. e2 a4 39.  
 ed2 g5 40. d7 c5+ 41. h2 xb2 42.  
 g7 c2 43. xg5 xc3 44. g6 e8 45.  
 h4 e3 46. h5 xe5 47. g4 a3 48. h6 h8  
 49. f6 e3 50. a1 b4 51. g3 xh6 52.

f7 b6 53. b1 c5 54. f3 b5 55.  
 f4 d6 56. d3 d5+ [0:1]

MONTEILS Fernand  
VALLEE-PATETIF Francine

R5 – CD MURET / FLEURANCE

1. e4 c6 2. d4 d5 3. d3 f6 4. d3 dxe4  
 5. xe4 e6 6. f3 b4 7. d3 xc3+ 8.  
 bxc3 d7 9. O-O d6 10. g5 h6 11.  
 h4 d5 12. d5 cxd5 13. e5 g5 14.  
 g3 d7 15. ab1 b6 16. b2 c8 17. f3  
 h5 18. dxd7 d7 19. e5 f6 20. g3 f5  
 21. e5 g8 22. f1 f4 23. xf4 gxf4  
 24. e1 c6 25. xf5 d7 26. f7+ d8  
 27. xg8+ c7 28. g7+ b8 29. b3 h5  
 30. e5+ b7 31. xf4 a5 32. f7+ a6  
 33. xe6 xe6 34. xe6 b8 35. a4 b7  
 36. b5 a7 37. xd5 [1:0]

DARGAGNON Remi

KUZEV Jordan

R5 – CONDOM / FLEURANCE

1. e4 c5 2. d3 d6 3. f4 e6 4. f3 a6 5.  
 d4 cxd4 6. dxd4 b6 7. e3 xb2 8. a4  
 a3 9. c3 f6 10. d3 b5 11. b6 b8  
 12. d3 d5 13. e5 d7 14. dxd7 d7 15.  
 O-O g6 16. f3 e7 17. g3 c8 18. f5  
 exf5 19. c1 a4 20. f4 b4 21. b2 e6  
 22. h4 f8 23. h5 g8 24. e3 g5 25.  
 xf5 bxc6 26. xc3 d4 27. e4 h6 28.  
 ff1 g7 29. c2 a3 30. d2 d4 31.  
 dxd4 d5 32. f5 xc2 33. dxc2 c5+  
 34. h1 dxc2 35. c8+ e7 36. c7+  
 e8 37. a5 h3# [0:1]

POUVREAU David

VITROU Jonathan

R5 – FLEURANCE / CONDOM

1. d4 d5 2. c4 e6 3. d3 f6 4. cxd5 exd5  
 5. g5 e7 6. e3 f5 7. xf6 xf6 8. b3  
 c6 9. bxb7 b6 10. xb6 axb6 11. a3 O-O  
 12. f3 d7 13. e2 b5 14. O-O f8 15.  
 a2 e7 16. e5 dxe5 17. dxe5 a6 18.  
 fd1 ab6 19. d4 b4 20. axb4 e8  
 21. f4 f6 22. exf6 xxe3 23. a8+ f7 24.  
 fxg7 xg7 25. f2 b3 26. d2 xb4 27.  
 g3 [½:½]

RAHAL Samy

CEBOLLERO Daniel

R5 – MURET / MOISSAC

1. d4 d5 2. f4 f6 3. e3 f5 4. d3 e4  
 5. xe4 dxe4 6. c3 e6 7. d2 dxd2 8.  
 xd2 d6 9. g3 e7 10. f3 xg3 11.  
 hxg3 d7 12. c2 f5 13. O-O h6 14.  
 d4 g5 15. f3 f6 16. a4 a6 17. c4  
 c6 18. cxd5 cxd5 19. b1 b5 20. b4 e7  
 21. d2 O-O 22. d4 h7 23. g4 f4 24.  
 d3+ g8 25. d6 f6 26. dxf8 xf8 27.  
 c1 xf2 28. g6 f6 29. e8+ f8 30.  
 hf1 xf1 31. xf1 xf1+ 32. c2 f2+  
 33. c3 xg2 34. h5 h7 35. a3 g3 36.  
 f3 g1 37. b4 d6 38. a5 d4 39.  
 g4 g2 40. xe6 h1 41. xd5 g1= 42.  
 e4+ d6 43. d5 h4 44. d3 a4+ 45.  
 b6 g5 46. d6 d8+ 47. b7 d7+ 48.  
 b6 c4 49. xa6 c6+ 50. a7 a4+

[0:1]

LANLLIER Bruno

GALES Jacques

R6 – FOIX / LUCHON

1. d4 f5 2. g3 e6 3. g2 f6 4. c4 d6 5.  
 d3 e7 6. d3 h6 7. O-O d7 8. f4  
 d7 9. b3 c6 10. d1 d7 11. d3 c7  
 12. c5 d6 13. cxd6 d6 14. e4 fxe4 15.  
 dxe4 O-O 16. d2 a5 17. d5 xc5 18.  
 dxc5 d5 19. b7 b7 20. dxb7 f8  
 21. d5 c8 22. b3 d4 23. xb4 axb4  
 24. xc6 a5 25. e1 e5 26. e4 d7  
 27. d3 d6 28. c4+ h7 29. d3  
 dxd4 30. ed1 g4 31. f3 xf3 32. d2  
 e4 33. dxb4 b4 34. xd4 e5 35. f2  
 g4 36. e3 b8 37. xe4 xe4+ 38.  
 xe4 f8 39. e3 e8+ 40. d2 d6 41.  
 f1 e6 42. e1 d8+ 43. c3 xc4 44.  
 bxc4 g5 45. f1 a8 46. f2 g4 47. c5  
 a6 48. b4 a8 49. c6 g5 50. b5 h5  
 51. c7 g4 52. b6 c8 53. b7 xc7+  
 54. xc7 h3 55. f6 h5 56. h6 g4 57.  
 a4 h3 58. xh5+ g4 59. xg5+ xg5  
 60. a5 [1:0]

GUESDON Joel

RIZZO Carlo

R6 – TOURNEFEUILLE / RAMONVILLE

1. c4 f6 2. d3 g6 3. d4 g7 4. f3 O-O  
 5. e4 d6 6. e2 d7 7. g5 h6 8. d2 e5  
 9. dxe5 dxe5 10. c2 c6 11. d1 c7 12.  
 b4 a6 13. O-O d8 14. d4 d8 15. g3  
 e7 16. b3 d7 17. e3 d7 18. c5  
 d7 19. d6 e6 20. xe6 xe6 21.  
 dxf8 d7 22. g2 d7 23. c1 f5 24.  
 xg4 f4 25. d2 e7 26. a3 d8 27.  
 e3 c4 28. h1 xd1 29. xd1 b3 30.  
 d2 f6 31. h3 e6 32. h4 f7 33. f1  
 g6 34. d6 f8 35. e2 f7 36. d8  
 xe4 37. dxe4 dxe4 38. d7+ e6 39.  
 b7 f3+ 40. d3 d5 41. b6 d5  
 42. xa6 e4+ 43. c2 g7 44. a8 d4+  
 45. d1 d6 46. g8 h5 47. a4 c3 48.  
 d2 d2 49. d2 c4 50. a5 b5 51.  
 b8+ a6 52. b6+ [1:0]

## VOILA COMMENT ON JOUE A COLOMIERS

BLESING René 1690

LAFFORGUE 1700

REG5 - R4 – COLOMIERS / CEIT

1. e4 c6 2. d4 d5 3. d3 dxe4 4. dxe4 f5  
 5. d3 g6 6. f3 e6 7. d5! f6 8. h4!  
 h6 9. d7 f6 10. d3 f7 11. c3 d5  
 12. c2 xg2? 13. xg6+ g8 14. b3  
 d5 15. b7 d7 16. e4 d6 17.  
 xa8 f6 18. g6 e5 19. xa7 d7 20.  
 h5 d5 *Toujours sur d5* 21. e3 f3 22.  
 c7 d5 23. d8 f3 24. f5! h7 25.  
 g1 d4? 26. xd7 dxe3 27. f7+ h8  
 28. xf8# [1:0]

## TOURNOI DE "RAPIDES" DE L'ENSEEIH ET CHAMPIONNAT MIDI-PYRENEES DES PARTIES RAPIDES

ORGANISE CONJOINTEMENT PAR LA LIGUE ET PAR L'ECOLE D'INGENIEURS DE L'ENSEEIH

23 MARS 2003 ECOLE DE L'ENSEEIH 2, rue Charles Camichel TOULOUSE

7 RONDES DE 2x20 mn RONDE 1 : 10 H Inscriptions sur place jusqu'à 9H30

LE CHAMPIONNAT MIDI-PYRENEES DES FEMININES AVEC CLASSEMENT SEPARÉ  
QUALIFICATIF POUR LE CHAMPIONNAT DE FRANCE EST INCLUS DANS CE TOURNOI.

10€ / 5€

Rens: G. ROUEDE 05 62 05 66 96





Un trio d'analystes: LE GALLEN – GOLIC – LAPLAZE Le vainqueur: Olivier RENET

**D**epuis trois ans, le tournoi d'AUCH a pris ses quartiers le premier dimanche de décembre. Cette année nous avons changé de salle; la salle des Cordeliers où se déroule traditionnellement le tournoi n'était pas libre, il a fallu se rabattre sur le Hall du Mouzon, énorme complexe sportif avec son immense salle. 76 joueurs étaient un peu dispersés et même un peu perdus dans cette salle. Cela manquait un peu d'intimité. Mais une consolation: les joueurs avaient leurs aises. 76 joueurs, le record de participation qui est de 90 et qui date de l'année

2001 est loin d'être battu et même d'être approché. Petite déception pour les organisateurs. Mais enfin, ils gardent le moral, et les voilà d'attaque pour le prochain

**AUCH**

tournoi

**C**e changement de lieu du tournoi en a perturbé plus d'un. On vit deux voitures de palois tourner dans la ville à la recherche de la salle. Ils n'avaient pas bien lu l'affiche qui indiquait clairement le lieu du tournoi. Mais enfin, ils finirent par arriver avec beaucoup de retard. Une équipe de cadurciens-montalbanais après avoir un peu erré de ci de là, est rentrée à la maison ayant capitulé devant la complexité du

problème. Pourtant, AUCH est une petite ville de 20 000 habitants et il ne semble pas difficile de s'y orienter. Le tournoi, après avoir démarré avec quelque retard, a pris un tempo des plus nerveux. Le repas de midi, servi sur un plateau était parfaitement convenable pour le prix modeste de 7 euros.

**C**hez nous, les prix du classement général ne sont pas très élevés: le premier encaisse 130 euros. Par contre ils sont nombreux. 10 prix au classement général sont distribués. En tout, 25 prix ont été attribués, de sorte que un joueur sur trois a reçu un prix. Nous préférons un arrosage fin mais étendu à une avalanche sur quelque premiers prix. L'année prochaine, le montant des prix sera revu à la hausse. Qu'on se le dise !!

**P**armi les résultats assez remarquables, il faut noter la 10<sup>ème</sup> place de Loïc COHEN, un non classé (mais est-il vraiment vrai ?) et aussi la 5<sup>ème</sup> place du local Luc LE GALLEN qui tient toujours la forme et qui semble se soigner avec beaucoup de sérieux. Il est vrai qu'il est docteur. Nous avons vu participer avec beaucoup de tendresse le vétéran des vétérans: John (ou plus exactement: Jean) LENNON, un fidèle de notre tournoi, qui va sur ses 85 ans. Il est toujours combatif et enthousiaste.

**L**es jeunes, prenez-en de la graine !!

1	RENET Olivier	2489	6,5	2455
2	AOUT Sebastien	2096	6	2381
3	MARCINIAK Alexandre	2168	5,5	2287
4	DALLOZ Jean-Michel	2182	5,5	2284
5	LE GALLEN Luc	2130	5,5	1952
6	BENMESBAH Stephane	2232	5	2032
7	LAMY Loic	2000	5	2137
8	CESBRON Guy	2150	5	2081
9	BRETHES François	2120	5	1989
10	COHEN Loïc	1499	5	2251
11	DIMITROV Christo	2223	5	2078
12	MILHAROUX Guillaume	2036	5	2031

13	AUGE Jean	1960	5	1980
14	LECOQ Julien	2042	5	2070
15	BOUTHIER Jacques	2030	4,5	2038
16	HUTIN Christophe	2107	4,5	2049
17	DUCRET Thomas	2213	4,5	2006
18	HOARAU David	1920	4,5	2065
19	GREGORY Daniel	2112	4,5	1973
20	MOHTAJI Javad	2048	4,5	1895
21	VARMOT Jean-Jacques	1930	4	1878
22	FORESTIE Pierre	1770	4	1875
23	EGEA Claude	1630	4	1984
24	DOS SANTOS Pascal	1750	4	1925

25	SMYREK Ingo	2050	4	1791
26	MESPLES Jean-Marc	2010	4	1779
27	STAMENOFF Ivan	1870	4	1865
28	BEAURAIN Jerome	2220	4	1817
29	WOLOSZYN Florent	1880	4	1866
30	ROUEDE Gilbert	1820	4	1861
31	LEBON Joffrey	2031	4	1800
32	PAGNONCELLI Herve	1820	4	1711
33	GOLIC Nadil	1950	4	1811
34	BENMESBAH Natacha	1920	4	1813
35	VITROU Jonathan	1840	3,5	1878
36	FAVAREL Alexis	1490	3,5	1861

## CHAMPIONNAT DES SCOLAIRES DE HAUTE-GARONNE ECOLES PRIMAIRES

Le mercredi 4 décembre, le championnat scolaire de Haute Garonne pour les écoles primaires s'est déroulé à l'école Emilie de Rodat à Lardenne

Cette compétition par équipes a vu la participation de 8 équipes dont trois étaient complètes. La compétition se déroulait sous la forme d'un tournoi individuel d'une quarantaine de joueurs à l'issue duquel étaient décomptés les 8 meilleurs résultats de chaque école, pour la formation des équipes (équipes de 8 joueurs)

Rythme : 5 rondes de 2x15 mn

1- Ecole Saint-Exupéry de Ramonville

2- Ecole Paul-Bert de Colomiers

3- Ecole Emilie de Rodat de Lardenne

Cette compétition a vu une domination totale de l'école St-Exupéry de Ramonville qui a une nouvelle fois remporté le championnat départemental des écoles primaires! Voici les performances individuelles de nos jeunes champions:

1er: CHAUMONT Robin ( St EX - Ramonville) qui remporte le tournoi avec 5/5 !!

2ème: TRANIER Maxime (ST EX) 4/5

3ème: SCELLI Elliot (ST EX) 4/5

5ème: SCELLI Sidney (St EX) 4/5 (médaillon du 1er CM1)

6ème: GERARD Morgane (St EX) 3,5 / 5 (1ère féminine)

10ème: BOUET Arnaud (St EX) 3,5 / 5 (médaillon du 1er CE1)

24ème: BEDOS Ophélie (St EX) 2 / 5

27ème: NSIMBA Divine (St EX) 2/5

35ème: FERNANDEZ de GRADO (St EX) 1,5/5

Il faut noter que les 4 derniers cités sont âgés de 7 ans et sont en CE1 ! La relève semble assurée...

## COLLEGES

139 collégiens venant de 22 établissements de Haute-Garonne ont participé le mercredi après-midi 11 décembre au championnat scolaire par équipes de 8. Rythme: 4 rondes de 25 mn. Lieu: Le collège Voltaire de Colomiers. Arbitre: Françoise Cwiek. Sept établissements ont réuni les conditions nécessaires pour le classement. Les autres avaient des équipes incomplètes. Classement:

1- Collège Léon-Blum de Colomiers ; 2- Collège Fernet de Toulouse ; 3- Collège Voltaire de Colomiers ; 4- Jean-Jaures de Colomiers ; 5- André Malraux de Ramonville ; 6- Alain-Savary de Fronton. Les quatre premières équipes sont qualifiées pour la phase académique qui se déroulera (à Colomiers probablement) le 12 mars 2003.

Un deuxième classement individuel par classe a été établi.

Classe de 3<sup>ème</sup>: 1- Paul-Alex BOUHANA (Fernet) ; Classe de 4<sup>ème</sup>: 1- Valentin GUERIN (Léon-Blum de Colomiers) ; Classe de 5<sup>ème</sup>: 1- Rodolphe FOUGEYROLLAS (Voltaire Colomiers) ; Classe de 6<sup>ème</sup>: 1- Martin DAVID (Voltaire Colomiers)

## NATIONALE II GROUPE SUD – 12 Equipes

AVIGNON –CANNES ECH2-CEIT-GRENOBLE  
MARSEILLE EFE-MONTPELLIER ECH2-NICE ECH2  
NICE ALK-ORANGE-PAU HENRI IV-ST AFFRIQUE-  
VITROLLES

Après la RONDE 6 le CEIT est 4<sup>ème</sup>/12 avec 14pts D=+4/20-16

AVIGNON		R5		CEIT	
GMI ROMERO HOLMES	2557	1	0	VAN ELST Andreas	2276
MI RAHAL Mickael	2400	0	1	HEINIS Vincent	2219
MI BOUDRE Jean-Pierre	2444	1	0	BENMESBAH Stephane	2232
GREGOIRE Sylvain	2229	1	0	RENAULT Maël	2091
MEYNARD Thibault	2194	0	1	CESBRON Guy	2153
SALUS Stéphane	2229	X	X	CONSTANTIN David	2086
JANOTTA Patrick	2134	0	1	RODRIGUEZ Angel	2035
BARRET Simon	2066	1	0	CARMEILLE Ludovic	2056
GUADALPI Céline	1920	1	0	BOUHANA Marie	1960
		5	3		

MONTPELLIER ECH II		R4		CEIT	
TOUZANNE Olivier	2340	1	0	VANELST Andréas	2283
OUAKHIR Mehdi	2089	X	X	HEINIS Vincent	2233
GUENNOUN Anthony	2120	0	1	BENMESBAH Stephane	2232
GROLLEMUND Bertrand	2136	X	X	RENAULT Maël	2083
MARTEAU Yann	2199	X	X	CONSTANTIN David	2093
ROUX Olivier	2123	X	X	CESBRON Guy	2150
DESNOS Alexandre	2140	0	1	RODRIGUEZ Angel	2060
DADBAN Ali	2040	X	X	CARMEILLE Ludovic	2130
BOLON Karelle	1960	0	1	BOUHANA Marie	1900
		1	3		
CEIT		R6		VITOLLES	
VAN ELST Andreas	2276	0	1	MIDOUX Sébastien	2296
HEINIS Vincent	2211	1	0	PUHM Alar	2167
BENMESBAH Stéphane	2232	0	1	SINTES Marc	2058
RENAULT Maël	2091	X	X	GOZZOLI Cyrille	2100
CONSTANTIN David	2086	X	X	MARCHAND Arnault	1780
CARMEILLE Ludovic	2056	1	0	ESTEVEZ Dorothee	1880
CESBRON Guy	2153	1	0	MANGIN Philippe	1870
RODRIGUEZ Angel	2035	1	0	MONTEIL Aurélie	1760
BOUHANA Marie	1960	1	0	CORTES François	1720
		5	2		

## TOURNOI DE MONTAUBAN

Ce tournoi de parties rapides, un peu improvisé mais organisé de main de maître le 15 décembre 2002 par le nouveau bureau du club de Montauban a connu un beau succès.

Voici un commentaire paru sur le forum de la ligue et qui résume, à lui seul, le sentiment général:

"Pas mal le semi-rapide de Montauban, pour un semi-rapide organisé pour la première fois à cette date, et avec la concurrence que l'on sait! **62 participants!**"

A noter qu'un peu plus de la moitié des participants avaient un ELO égal ou supérieur à 1700!?!"

*Extrait de la Grille américaine, les 36 premiers:*

1	GM Renet Olivier	2489	6½	2539
2	MI Todorov Todor	2455	5½	2312
3	CF Kuzev Jordan	2277	5½	2309
4	CF Dimitrov Christo	2223	5½	2269
5	MF Letreguilly Olivier	2268	5½	2241
6	CF Hutin Christophe	2107	5½	2204
7	Cohen Loic	1499	5	2196
8	Carmeille Ludovic	2130	5	2075
9	Vaklinov Vasil	2150	5	1945
10	CF Gregory Daniel	2112	5	2009
11	Hoareau Nicolas	1930	5	1913
12	CF Marciniak Alexandre	2168	4½	2005

13	CF Daloz Jean-Michel	2182	4½	2059
14	Lacroix Romain	1840	4½	1937
15	Brethes Francois	2120	4½	1923
16	CF Aguirre Simon	2172	4	1905
17	Thamier Stephan	1760	4	1927
18	Levitt Olivier	1800	4	1898
19	Fumenier Thierry	1670	4	1853
20	Alaux Sophie	1770	4	1812
21	Sangoi Jean-Jacques	1710	4	1784
22	Forestie Pierre	1770	4	1801
23	Materre Dominique	1780	4	1713
24	Gilbert David	1720	4	1596

25	Nougayrede Jean-Lo	1690	4	1789
26	Lennon Jean	1690	4	1766
27	Dos santos Pascal	1660	4	1831
28	Jourda Dominique	1430	4	1755
29	Hoarau David	1920	3½	1775
30	Haddab Roland	1700	3½	1810
31	Catala Laurent	1690	3½	1610
32	Quoirin Roger	1499	3½	1767
33	Petat Yannick	1700	3½	1673
34	Rauzies Boris	1660	3½	1729
35	Lafuma Antoine	1560	3½	1693
36	De Baralle Michel	1590	3	1831

## COUPE DE LA FEDERATION

**GERSE** La phase départementale de la coupe de la Fédération s'est jouée à AUCH Embats le dimanche 15 Décembre 2002. 4 équipes ont concouru: Auch-1; Auch-2; Condom; Fleurance.

C'est quasiment le plus petit nombre d'équipes que nous ayons eu depuis que le Comité organise cette

compétition dans le département. Pour mémoire: en 1997 nous avons eu 9 équipes !! C'était le bon temps

**Ronde 1:** Auch-1 / Auch-2 = 4-0

Fleurance / Condom = 2-1

**Ronde 2:** Auch-1 / Fleurance = 2-1

Auch-2 / Condom = 1-3

**Ronde 3:** Fleurance / Auch-2 = 3-0



Auch-1 / Condom = 2-0  
 Classement: 1- Auch-1 = 9 ; 2- Fleurance = 7  
 3- Condom = 5 ; 4- Auch-2 = 3  
 Ainsi, l'équipe de Auch-1 (Quentin Feuga; Blaise Bougouin; Etienne Join; Jorge Devecchi) se qualifie et

représentera le Gers dans la phase ligue de cette compétition. Celle-ci se jouera à Villeneuve-Tolosane le 9 mars 2003.  
 Meilleurs résultats individuels: Devecchi: 3/3, Patetif Daphné: 3/3 ; Feuga: 2,5/3; Manalo : 2,5/3.

**TAUZIEDE Jean-Pierre 1550**  
**PORCHE Christian 1690**  
 Fleurance / Condom



**Christian PORCHE**

1. e4 e5 2. ♘f3 ♘c6 3. ♗b5 a6 4. ♗xc6 dxc6 5. d4 exd4 6. ♖xd4 ♗g4 7. ♖xd8+ ♗xd8 8. a3 ♘f6 9. ♘c3 ♗e7 10. ♗f4 ♗d7 11. ♗g5 O-O 12. ♗e5 ♗e8 13. ♘d7 ♗xd7 14. ♗xf6  
 14. O-O-O est nettement meilleur. Les

*blancs ont alors un gros avantage.*  
 14... ♗xf6 15. f3 ♗xc3+ 16. bxc3 f5 17. ♗f2  
 17. O-O-O±  
 17... fxe4 18. ♗he1 exf3 19. ♗xe8+ ♗xe8  
 20. ♗xf3 ♗f7 21. g3 ♗d5+ 22. ♗f4 ♗f7 23. ♗d1 ♗e6 24. ♗g5 a5 25. ♗f1 ♗e7 26. ♗f4 b5 27. h4 ♗f7 28. h5 h6+ 29. ♗h4 ♗e6 [½:½]

**JOIN Etienne 1460**  
**PATETIF Daphné 1370**  
 AUCH / FLEURANCE

1. f4 d5 2. ♘f3 ♘c6 3. d3 ♗g4 4. ♘bd2 e6 5. e4  
 5... dxe4 6. dxe4 ♗c5 7. ♗e2 ♘ge7 8. b3 ♘g6 9. h3 ♗xf3 10. ♘xf3 ♗b4+ 11. ♗f1 ♖xd1+ 12. ♗xd1 ♗c3 13. ♗b1 ♗d8 14. ♗e2 ♘d4 15. ♘xd4 ♗xd4 16. ♗d3 O-O 17. g3 f5 18. e5 ♘e7 19. ♗e3 ♗d7 20. ♗c4 ♘d5 21. ♗e2 ♗f7 22. ♗bd1 ♗fd8 23. ♗d3 ♘xe3 24. ♗xc3 ♘xc4 25. ♗xc4 ♗d2+ 26. ♗f3 c6 27. g4 ♗d1 28. ♗xd1 ♗xd1 29. gxf5

exf5 30. ♗c3 ♗a1 31. a4 ♗d1 32. ♗e3 ♗d2 33. c3 ♗b2 34. b4 ♗a2 35. a5 ♗e6 36. ♗d3 ♗c2 37. ♗e3 ♗c1 38. ♗d6+ ♗e7 39. ♗d2 ♗h1 40. ♗d3 ♗f1 41. ♗e3 ♗g1 42. ♗d4 ♗e1 43. ♗c5 ♗e4 44. ♗d4 ♗e3 45. c4 ♗xh3 46. ♗d6

46. a6 bxa6 47. ♗xc6 et les blancs sont mieux.

46... a6 47. ♗b6 ♗b3 48. ♗xb7 ♗xb4+ 49. ♗xa6 ♗xc4 50. ♗b6 h5 51. ♗xc6 ♗b4+ 52. ♗c7 h4 53. a6 h3 54. ♗c2 ♗a4 55. ♗b6 ♗e6 56. a7 ♗a1 57. ♗h2 ♗b1+ 58. ♗c7 ♗c1+ 59. ♗b8 ♗b1+ 60. ♗a8 ♗b3 61. ♗c2 ♗d7 62. ♗d2+ ♗e7 63. ♗c2 g6 64. ♗c7+ ♗e6 65. ♗b7 h2 66. ♗xb3 h1=♖+ 67. ♗b7 ♖c6 68. ♗b8 ♖e8+ 69. ♗c7 ♖d7+ 70. ♗b6 ♖d4+ [0:1]

*Daphné Patetif a passé une bonne journée à Embats. Trois victoires ! Elle épingle ici le jeune et un peu fantaisiste Etienne . Maman Simone va prendre des sanctions : corvée de vaisselle deux jours de suite et suppression des crêpes à Carnaval !*

**HAUTES PYRENEES** VIC EN BIGORRE – 15/12/2002

L'Echiquier vicquois a reçu, mi-décembre, la Phase Départementale de la Coupe de la Fédération, une compétition



originale, par équipe de 4 joueurs, qui a la particularité d'être réservé aux joueurs ayant un classement ELO inférieur ou égal à 1700 au 1<sup>er</sup> Septembre (le « ELO », du nom du mathématicien Arpad Elo, est un système permettant de classer les joueurs d'après leurs performances en leur attribuant un nombre de points qui donne une estimation de la force du joueur : un débutant à environ 1400, la moyenne française est au environ de 1600, un bon joueur de club 1800, un « première catégorie » est au dessus de 2000, un joueur International au dessus de 2200, un Maitre International a plus de 2400, un

Grand Maitre est en général au dessus de 2500, le Top mondial est au delà des 2650. Garry Kasparov est depuis plusieurs années au delà des 2800 points !). C'est la première fois que cette compétition pouvait se dérouler dans les Hautes Pyrénées, sous l'impulsion du dynamique Comité Départemental. Une défection de dernière minute privait les vicquois de la meilleure des trois équipes qu'ils avaient engagées et c'est donc 6 équipes (2 de chaque Club, proportionnellement, un record en Midi Pyrénées) qui s'affrontèrent toute la journée pour les 2 places qualificatives pour la phase inter-régionale. L'équipe 1 de Tarbes se retrouvait, de fait, sans réel adversaire et remportait le tournoi sans difficulté. Pour la 2<sup>ème</sup> place, la surprise vint de la belle performance de l'équipe 2 de Vic en Bigorre, composée essentiellement de jeunes joueurs de l'école d'échecs, qui n'est battue qu'au départage par la seconde équipe de l'Echiquier de Bigorre. Déception pour Loures-Barousse, qui alignait deux équipes homogènes, mais dont le principal « leader » fit montre d'une petite forme ! Les Hautes Pyrénées seront donc représentées à l'échelon supérieur, en Février, par les équipes de l'Echiquier de Bigorre (Tarbes), grand vainqueur de cette journée parfaitement organisée par l'Echiquier vicquois.

CLT	CLUB	PTS	DIFF	G	M ELO	CLT	CLUB	PTS	DIFF	G	M ELO
1	TARBES 1	9	+11	11	1547	4	LOURES BAROUSSE 1	5	-4	4	1352
2	TARBES 2	7	+4	8	1454	5	LOURES BAROUSSE 2	5	-4	4	1446
3	VIC BIGORRE 2	7	+0	6	1374	6	VIC BIGORRE 3	3	-7	2	1274

La joie de l'équipe victorieuse:  
 Valentin CHEMIERE – Georges BAUMGARTNER  
 – Philippe PHALIPPOU – Gérard BILDSTEIN

**PONSOLLE René****LEHMAN Denis**

1. e4 c5 2. d3 f3 c6 3. d4 cxd4 4. dxd4 g6 5. c3 g7 6. e3 d6 7. c2 f6 8. f3 O-O 9. g4 e5 10. e2 a6 11. g5 f7 12. f4 c6 13. dxc6 bxc6 14. d2 b7 15. h4 h5 16. gxh6 xh6 17. h5 g7 18. g1 e6 19. O-O e5 20. hxg6 f6 21. dff1 exf4 22. xxf4 xxf4 23. xxf4 e5 24. c4 dxc4 25. xxc4 b6 26. ff1 h8 27. d3 h2 28. b3 d8 29. g3 dh8 30. f3 f8 31. g2 xg2 32. xg2 e3+ 33. c2 h8 34. b1 h3 35. f2 xe4+ 36. c2 e5 37. e1 g3 38. e7+ h6 39. h7+ g5 40. d2+ f4 41. xf4+ xf4 42. xh3 [1:0]

**LANGLOIS Jerome****CONDEMINAS Christian**

1. d4 f6 2. c4 c5 3. d5 b5 4. b3 g6 5. e3 g7 6. b2 O-O 7. f3 d6 8. e2 bxc4 9. bxc4 b6 10. c1 a6 11. O-O b8 12. c3 f5 13. b2 d2 b4 14. a3 d3 15. xxd3 xxd3 16. e1 a6 17. e4 h6 18. xxf6 exf6 19. c3 xxc4 20. xxc4 c8 21.

ab1 e8 22. xxb8 b8 23. b1 c8 24. b5 f4 25. g3 h6 26. c6 d8 27. b7 f8 28. xa7 b8 29. b7 c8 30. a4 a8 31. a5 c8 32. d7 [1:0]

**PHALIPPOU Philippe****CONDEMINAS Christian**

1. e4 e6 2. f3 c5 3. c4 c6 4. c3 g6 5. d4 cxd4 6. dxd4 g7 7. e3 a6 8. e2 ge7 9. O-O O-O 10. b1 c7 11. f4 d6 12. dxc6 dxc6 13. a4 e8 14. b6 b8 15. c5 dxc5 16. xxc5 d8 17. c1 d4 18. d1 f8 19. xxd4 xxc1 20. xxc1 xxd4 21. dxc8 b5 22. e5 c4 23. xxc4 bxc4 24. d6 xxb2 25. dxc4 xc5+ 26. h1 xa2 27. b3 e2 28. g3 b4 29. a1 a5 30. dxa5 xa5 31. xa5 b2 32. a8+ g7 33. a4 b7 34. g2 h6 35. c6 c7 36. a6 f8 37. f3 g7 38. g4 f8 39. h4 g7 40. e4 f8 41. f5 exf5+ 42. gxf5 g7 43. f6+ h7 44. d5 [1:0]

**GOSSIEAUX Benoit****CORDIER Quentin**

1. e4 e5 2. c4 f6 3. d3 c6 4. f3 c5 5. g5 O-O 6. O-O d6 7. h3 h6 8. h4 d4

9. c3 e7 10. d5 d8 11. c3 c6 12. b4 b6 13. c1 a5 14. dxf6+ gxf6 15. xh6 e8 16. xxf6 xxf6 17. xxf6 f8 18. xxf7# [1:0]

**Benoît GOSSIEAUX**

**HAUTE-GARONNE** Participation faible pour la phase départementale de la coupe de la Fédération de Haute-Garonne, seulement 4 équipes étaient présentes.

Malgré cette faible participation, les parties ont été très disputées puisque avant la dernière ronde toutes les équipes étaient à égalité.

Cette dernière ronde verra la victoire de Tournefeuille sur Ramonville (2-1) et du Gambit de Muret sur Villeneuve Tolosane (2-0). C'est donc au départage que Tournefeuille l'emporte avec une victoire de plus que le Gambit de Muret.

Classement :

1- Tournefeuille 7pts 6 victoires ; 2- Gambit de Muret 7pts 5 victoires

3- Ramonville 5pts 5 victoires ; 4- Villeneuve-Tolosane 5pts 3 victoires

Meilleurs résultats par échiquier:

Echiquier 1 : EGEA Claude (Tournefeuille) 2/3

Echiquier 2 : CWIEK Perrine (Tournefeuille) et PARTINICO Jérémie (Gambit de Muret) 2,5/3

Echiquier 3 : FAURE Stéphane (Villeneuve Tolosane) 2,5/3

Echiquier 4 : DAMIANO Hervé (Ramonville) 3/3

**Qualifiée** : l'équipe de Tournefeuille

**Commentaire un peu désabusé de Jean-Louis MAS**  
président du CDJE-31 (Site internet LMPE)

"La coupe de la fédération avait lieu ce dimanche 15 décembre 2002 pour la Haute-Garonne.

Les clubs de la Haute-Garonne ont brillé par leur absence: sur quatorze clubs, seulement quatre équipes, dont celle du club organisateur et du président du CDJE.

Nous ne pouvons pas dire que cette année les clubs n'étaient pas au courant. Tous les clubs étaient prévenus depuis début octobre de la date, et une affiche a été expédiée 3 semaines avant la compétition.

Compte tenu du nombre de joueurs ayant moins de 1700 elo presque tous les clubs pouvaient faire une équipe, voire deux

Le département n'aura donc qu'une seule équipe de

qualifiée pour la phase ligue au lieu de 3 ou 4 attendues. Nous aurons donc moins de chance de nous qualifier pour la suite.

Je souhaite bonne chance à Tournefeuille.

Mais que l'on ne me dise plus que c'est la faute des responsables des CDJE ou de la ligue si les choses n'avancent pas. Il faudrait d'abord que les présidents de club et les joueurs prennent leurs responsabilités!!"

**CAMILLERI Hervé****XANTHAKIS Spyros**

1. e4 d5 2. exd5 f6 3. d4 g4 4. f3 f5 5. c4 e6 6. dxe6 c6 7. d5 b4 8. exf7+ xf7 9. a3 c5 10. f4 e8+ 11. e2 d3+ 12. f1 dxf4 13. g3 dxe2 14. dxe2 h3+ 15. e1 e7 16. c2 g2 17. f1 xf1 18. xf1 ad8 19. d3 c6 20. e1 d7 21. b4 h3# [0:1]

**DAMIANO Herve - SPANOUDAKIS Serge**

1. d4 d5 2. c4 c6 3. f3 f6 4. c3 e6 5. b3 e7 6. h3 b7 7. f4 dxc4 8. xxc4 b6 9. b3 b5 10. d2 b6 11. c2 d7 12. a3 c8 13. a4 c7 14. b4 d6 15. e4 dxe4 16. xxe4 f6 17. c2 O-O 18. d3 h6 19. c3 fe8 20. O-O cd8 21. fe1 c8 22. d4 e7 23. dxf6+ xf6 24. e4 e5 25. dxe5 xd3 26. xxd3 f5 27. exf6 xe4 28. d1 h4 29. g3 [1:0]

**EGEA Claude - CHEVAUCHE Alain**

1. d4 f6 2. c3 d5 3. e4 dxe4 4. dxe4 dxe4 5. f3 e5 6. e3 b4+ 7. c3 d6 8. dxe5 xe5 9. xd8+ xd8 10. O-O+ d7 11. c4 exf3 12. dxf3 f6 13. g4 d6 14. g5 c6 15. hf1 d7 16. gxf6 dxf6 17. d5 e7 18. f7 hf8 19. dxd6 cxd6 20. f4 ad8 21. g1 g6 22. ge1+ e4 23. g5 d7 24. d4 c6 25. e6 de8 26. dxd6+ c7 27. xxf6 e1+ 28. d2 fe8 29. fe6 f8xe6 30. xe6 xe6 31. xe6 d6 32. g8 h5 33. f7 e4 34. f6 c5 35. e3 f5 36. h4 a5 37. a3 b5 38. b4+ axb4 39. axb4+ c6 40. d4 d6 41. e8 [1:0]

**PARTINICO Jeremy - BROCHET Thierry**

1. e4 d6 2. d4 f6 3. c3 g6 4. f4 g7 5. f3 O-O 6. d3 c6 7. e5 dxe5 8. fxe5 d5 9. dxd5 xd5 10. c4 d8 11. e3 f6 12. exf6 13. a3 f5 14. d5 e5 15. dxe5 xe5 16. b3 e8 17. d2 f6 18. ab1 d4 19. f4 d7 20. h4 e5 21. g5 d6 22. hf1 b6 23. d1 g7 24. h5 h6 25. e3 f4 26. f2 g5 27. g6 e7 28. c2 f6 29. e1 f5+ 30. xf5 xf5+ 31. d3 f6 32. d4 ae8 33. xe5 xe5 34. xe5 xe5 35. d1 e3 36. d4 e2+ 37. c3 xd4+ 38. xd4 f6 39. d6 cxd6 40. xd6+ e6 41. xe6+ xe6 42. d4 d6 43. b4 g4 44. e4 f3 45. gxf3 g3 46. e3 g2 47. f2 g1= 48. xg1 e5 49. f2 d4 50. c5 bxc5 51. bxc5 xc5 52. e3 d5 53. f4 e6 54. e4 f6 55. f5 a6 56. a4 e7 57. e5 a5 58. f6+ f8 59. e6 e8 60. d6 f7 61. c5 [1:0]



JALRAS LAURENT	1630	X X	GARCIA DEL PRADO	1700
COURCEULLES ALEX	1450	0 1	DE BARALLE MICHEL	1590
IMHOFF FRANCOIS	1360	1 0	LOPEZ JACKY	1560
PEYROUS ROBERT	1499	0 1	GRANBERG EDWIN	1560

# CHAMPIONNATS DEPARTEMENTAUX DES JEUNES

## TARN ET GARONNE

Date : SAMEDI 30 novembre de 14h à 18h environ  
Lieu : Montauban à la maison de la culture salle 105  
Rythme des 4 parties jouées: 61 mn au KO

**Junior** : 1<sup>er</sup> Dirat Sylvain (1770)

**Cadets** : 1<sup>er</sup> Romain Lacroix (1840) 2<sup>ème</sup> Pierre Forestié (1770) [Lacroix bat Forestié par 2-0]

**Minimes** : 1<sup>er</sup> Laurent Catala (1690) 2<sup>ème</sup> Jean-Noël Duhon (1320) [Catala bat Duhon par 2-0]

**Benjamin** : 1<sup>er</sup> Martin Dols (1199)

**Pupille** : 1<sup>er</sup> Fabien Riviere (1099)

**Petit Poussin** : 1<sup>er</sup> Olivier Roques (1009)

Tous les joueurs sont de Castel-Moissac sauf Pierre Forestie qui est de Montauban.

**FORESTIE Pierre 1770**

**LACROIX Romain 1840**

CHT JEUNES TARN R ET GARONNE

1. d3 c3 2. e4 e5 3. d4 c6 4. d3 e7 5. f4 d6 6. d3 f3 7. h3

8. f3 8. f3 9. f2 h5

9... O-O est meilleur et plus prudent.

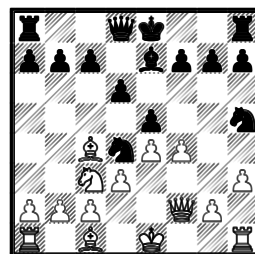

10. f7+! f7 11. fxe5+ e8 12. fxd4 h4+ 13. d1 f8 14. exd6 cxd6 15. f4+ f7 16. fxd7+ f7 17. e3 f7 18. e2 a6 19. d2 f8 20. g4 g3 21. f3 g3 22. f3 g3 22... f2 23. g2 f3+ 24. f3 e6 25. f3 h2 26. a4 f8 27. b3 f7 28. f2 f4 29. f2 f4 30. f3 f3 31. c3 f3 32. d4 b6 33. f8 f2 34. f8+ d7 35. f8 f3+ 36. d2 g5 37. f8 h5 38. g5 h5 39. f3 g4 40. f7+ e6 41. f7 h4 [0:1]

Cette année, la Ligue Midi-Pyrénées a rétabli les championnats départementaux qualificatifs pour le championnat de ligue, lui-même qualificatif pour le championnat de France. Dans le Gers, qualificatif ou non, nous avons toujours maintenu cette compétition. En effet, elle constitue un très bon entraînement et un excellent tremplin pour nos jeunes.

La compétition s'est déroulée à CONDOM sous la responsabilité de Thomas Ducret et de Louis Beaurain, respectivement organisateur et arbitre. 17 enfants ont participé: 4 d'AUCH; 3 de Riscle; 2 de Fleurance; 8 de Condom parmi lesquels deux cadets. Les 17 joueurs étaient répartis en deux groupes: 5 rondes pour tous au système suisse. 61 mn au KO.

**CADETS G** 1-VITROU 2- WOLOSZYN

**MINIMES G** 1-JOIN ETIENNE

**BENJAMINS G** 1-FAVREAU 2-MANALO 3-HOELTZEL 4-SANTO

**PUPILLES G** 1- ANGLEZIO 2-MARTIN 3-TACHON 4-TALHAOU 5-MERCIER 6-PONSOLLE

**POUSSINS G** 1-CASTERA

**PETITS POUSSINS G** 1-DASTE

**PETITS POUSSINS F** 1-HAMILCARO 2-HOELTZEL Sandrine

CADETS + MINIMES + BENJAMINS										
1	VITROU Jonathan	1840	Cad	CO	+5N	+7B	+2N	+4B	=3B	4,5 1882
2	WOLOSZYN Florent	1880	Cad	CO	+4B	+6N	-1B	+5N	+7N	4 1704
3	FAVREAU Maxime	1720	Ben	CO	-6B	=4N	EXE	+7B	=1N	3 1465
4	MANALO Daniel	1470	Ben	CO	-2N	=3B	+6B	-1N	EXE	2,5 1603
5	JOIN Etienne	1460	Min	AU	-1B	EXE	+7N	-2B	=6N	2,5 1472
6	HOELTZEL Guillaume	1350	Ben	FL	+3N	-2B	-4N	EXE	=5B	2,5 1537
7	SANTO Gaetan	1199	Ben	AU	EXE	-1N	-5B	-3N	-2B	1 989

## GERS

PUPILLES + POUSSINS + PETITS POUSSINS										
1	ANGLEZIO Antoine	1250	Pup	CO	+6N	+10B	+2N	=5B	+3N	4,5 1459
2	MARTIN Pierre-Yves	1099	Pup	CO	+4B	+3N	-1B	+6N	+5N	4 1375
3	TACHON Thibault	1099	Pup	RI	+5N	-2B	+7N	+4B	-1B	3 1207
4	DASTE Arthur	1009	Ppo	CO	-2N	+7B	+9N	-3N	+8B	3 1135
5	TALHAOU Salim	1310	Pup	CO	-3B	+8N	>10B	=1N	-2B	2,5 1042
6	CASTERA Sylvain	1009	Pou	AU	-1B	+9N	=8B	-2B	=7N	2 1021
7	HAMILCARO Chloé	1009	Ppo	RI	=8B	-4N	-3B	EXE	=6B	2 861
8	MERCIER Luc	1099	Pup	AU	=7N	-5B	=6N	+9B	-4N	2 997
9	HOELTZEL Sandrine	1009	Ppo	FL	-10N	-6B	-4B	-8N	EXE	1 318
10	PONSOLLE Jules	1099	Pup	RI	+9B	-1N	<5N			1 0



La renaissance de Riscle: Thibault Tachon et Chloé Hamilcaro

**WOLOSZYN Florent 1880**

**MANALO Daniel 1470**

RONDE 1

1. d4 d5 2. f3 f6 3. f4 f5 4. c3 c6 5. e3 a6 6. b2 d2 7. b3 b6 8. a4 b5 9. d1 e7 10. e2 O-O 11. b4 f8 12. a4 f8 13. O-O d6 14. e5 f5 15. f5 e5 16. dxe5 f4 17. f4 e4 18. axb5 axb5

19. f8

Jusqu'ici, le jeune Manalo a fort bien joué. Sa position est égale. Maintenant il joue assez passivement. Bien meilleur: f5 avec un net avantage noir à cause de plusieurs menaces évidentes.

19... f8 20. f4 b7 21. f8 h6 22. f5 c6 23. f3 b7 24. f7 c8 25. f6 d8 26. f7 g6 27. h4 f8 28. f7 h5 29. f6 h8 30. f6 b8 31. f3 b8 32. f3 c6 33. f5 a4 34. f5 h5 35. e2 g7 36. h5 h6 37. hxg6 f6 38. f4 [1:0]

**JOIN Etienne 1460**

**VITROU Jonathan 1840**

RONDE 1

1. e4 e5 2. f3 f6 3. c3 c6 4. c4 e5 5. d3 h6 6. e3 b6 7. h3 d6 8. O-O O-O 9. f3 b6 10. d4 f8 11. f3 d7 12. d5 e7 13. f3 d7 14. b3

Coup bizarre. 14. a3 qui limite le jeu des tours noires sur la colonne "a" était nettement meilleur.

14... b5 15. a3 f8 16. f3 c6 17. f2 f8 18. dxc6 bxc6 19. f8 f6 20. e2

20. a4 bxa4 21. f3 xa4 22. f3 xa4 23. f3 xa4 d5 24. f3

20... f7 21. b4

21. f3 est nettement meilleur

21... ♖d8 22. g3  
 22. c4 bxc4 23. ♗xc4 =  
 22... d5 23. exd5 e4 24. ♗e3 exf3 25. ♗xe7 ♖xe7 26. ♜d4 ♖xd5 27.  
 ♜xf3 ♖d2 28. c4 ♖xa2 29. ♖xa2 bxc4 30. a4 [0:1]

### HOELTZEL Guillaume 1350

#### JOIN Etienne 1460

RONDE 5

1. e4 e5 2. ♜f3 ♜c6 3. ♙c4 ♙c5 4. O-O d6 5. d3 ♙g4 6. ♙e3 ♜d4 7.  
 ♙xd4 ♙xd4 8. c3 ♙b6 9. ♜bd2 ♜f6 10. ♗b3 O-O 11. ♖fe1 c6 12. ♗c2  
 ♖e8 13. d4 exd4 14. cxd4 d5 15. exd5 ♜xd5

15... ♖xe1+ 16. ♖xe1 cxd5 (16... ♜xd5 17. ♙xd5 ♗xd5 et les noirs

évitent le pion isolé au centre.) 17. ♙d3 ♖c8 18. ♗b1 ♜  
 6. ♖xe8+ ♗xe8 17. ♙xd5 cxd5 18. h3 ♙h5 19. ♗f5 ♙xf3 20.  
 ♜xf3 ♗e4  
 20... ♗e6 21. ♗xe6 fxe6 22. ♖e1  
 21. ♗d7 ♖d8 22. ♗xb7 ♙xd4 23. ♖e1 ♗f4 24. ♗xd5 ♗f6 25.  
 ♜xd4 h6 26. ♗c6 ♗xd4 27. ♖e8+ ♖xe8 28. ♗xe8+ ♜h7 29.  
 ♗xf7 ♗xb2 30. ♗xa7 ♗c1+ 31. ♜h2 ♗f4+ 32. g3 ♗e5 33. a4  
 h5 [½:½]

**Nulle accordée par l'arbitre sur demande de Guillaume. Il lui  
 reste moins de deux minutes à la pendule, mais sa position  
 est totalement gagnante. Alors .....**

## HAUTE GARONNE

Le championnat des jeunes de la Haute-Garonne s'est déroulé sur 5 rondes, jouées en 5 demi-journées, le samedi après midi.

Pour chaque catégorie d'âge, le rythme était celui du championnat de France: 2H au KO pour les grands, 1H au KO pour les poussins et petits poussins.

Une soixantaine de joueurs ont participé à cette compétition. On peut qualifier de "moyenne" cette participation. Certains jeunes, en dehors de Toulouse, comme par exemple les joueurs de Luchon n'ont pu participer, pour une question d'éloignement. C'est dommage. Il me semble que si la compétition s'était déroulée sur un WE, la participation aurait été plus importante. Peut-être .....

CAT	J	Classement 1-2-3-4-5	CAT	J	Classement 1-2-3-4-5
PPO	8	LERICHE Luc JOUANNEAU Armand KISSOUM Mehdi BOUET Amaud REGLADE Ulysse	BEN	11	BRETHES François BENMESBAH Natacha LEVITT Olivier CWIEK Perrine PINAULT Ronan
POU	13	TOULLEC Renan PEDOUSSAULT Marlon PREST Vincent GAZEL Paul RICHARD Antoine	MIN	6	BOUHANA Paul-Alex NICQ-BEOTHY Ambre ERON Pierre TRAN VINH LOC DRUILHE Loïc
PUP	17	LAFUMA Antoine MARTIN DE LA MOTTE TRENSOUTROT Victor LACOMBE Martin RIGAL Samy	C+J	5	CWIEK Loïc ROS Teddy GALBY Vassili TSIHILAS Alexandre BOUCHET Nicolas

## HAUTES-PYRENEES

Le dimanche 12 janvier 2003, Vic en Bigorre accueillait les Championnats des Hautes Pyrénées Jeunes 2003. Cette



compétition est d'abord une formidable réussite pour le Comité Départemental et toute l'équipe du Président BILDSTEIN, puisque pas moins de 32 jeunes joueurs de tout le département avait répondu présents pour cette grande première pour les Hautes Pyrénées. Toutes les écoles d'échecs étaient représentées, permettant d'organiser 7 tournois dont 2 tournois féminins !! Côté compétition, c'est un véritable triomphe pour l'Ecole d'Echecs de Vic en Bigorre, qui remporte 6 des 7 tournois disputés !! Le travail accompli depuis 3 mois par Jean DUCHE porte déjà ses fruits !

Les Champions se retrouveront du 26 Février au 1er Mars à Aspet (31) pour défendre les couleurs du département dans le Championnat des Jeunes Midi Pyrénées, 2eme étape des Championnats de France Jeunes.

#### Petites Poussines

1- Maelle DUFFAU (Vic)

**TARN**

2- Morgane PONSOLLE (Vic)

#### Petits Poussins

- 1- Yohan MOSSET CANCEL (Vic)
- 2- Thomas SERIS (Vic)
- 3- Edgar FERRIEU (Loures-B.)
- 4- Axel LABAT (Tarbes)
- 5- Thibault LERDA (Vic)

#### Poussins

- 1- Léo MARTINEZ (Vic)
- 2- Enzo TRAPP (Tarbes)
- 3- Titouan GOSSELIN (Loures B.)
- 4- Renaud SERIEYS (Vic)

#### Poussines / Pupillettes

- 1- Elsa GRELLIER (Vic) Po
- 2- Amandine DEPEUILLE (Vic) Pu
- 3- Maeva MARLEAUX (Vic) Pu
- 4- Louise ORIOU (Loures B.) Pu

#### Pupilles

- 1- Jory LABAT (Tarbes)
- 2- Florent MATHIEU (Tarbes)
- 3- Nicolas CHAMIELEC (Tarbes)
- 4- Renaud WATTIGNY (Vic)

#### Benjamines

- 1- Maryline ORIOU (Loures B.)

#### Benjamins

- 1- Victor THIMONIER (Vic)
- 2- Quentin CORDIER (Loures. B)
- 3- Bastien LERDA (Vic)
- 4- Maryline ORIOU (Loures B.)

#### Minimes

- 1- Yannick SUSINI (Vic)
- 2- Julien VARMOT (Tarbes)
- 3- Richard REIGNIER (Vic)
- 4- Loïc BARETTE (Vic)
- 5- Valentin CHEMIERE (Tarbes)
- 6- Florian LARAGNON (Vic)

#### Cadets

- 1- Dany AUDOUARD (Vic)

#### Juniors

- 1- Stephen CLARK (Tarbes)



Minimes									
NICOLAS ARLABOSSE	1		1	1	1	1	0.5	4.5	
VINCENT BAZILE	2	0		0	0.5	0	1	1.5	
OLIVIER SERRES	3	0	1		1	0	1	3	
THOMAS ROUVIERE	4	0	0.5	0		0	0.5	1	
DENIS MARTINEZ	5	0	1	1	1		1	4	
YVAN EB-LEVADOUX	6	0.5	0	0	0.5	0		1	
Benjamins Pupilles									
ALEX COURCEULLES	1		0.5	1	1			2.5	
LOIC MARTINEZ	2	0.5		1	1			2.5	
JIMMY SOUAN	3	0	0		0			0	
FELIX ANDRE	4	0	0	1				1	

## MARTINEZ Denis (1450) - ARLABOSSE Nicolas(1580)

Partie des Quatre Cavaliers (Défense Rubinstein)

1.e4 e5 2.Cf3 Cc6 3.Cc3 Cf6 4.Fb5 a6 5.Fxc6 bxc6 6.Cxe5 *Hors Bibliothèque*  
6...Fb7 7.d3 Fb4 8.Fg5 De7 [8...h6!? 9.Fd2 d5+] 9.Cg4+- De6 10.Fxf6 gxf6  
11.Df3 Fe7 [11...0-0-0 12.Cxf6 d5 13.0-0-0 [12.Ce3 Fb4+-] 12...0-0-0  
13.a3 Thg8 14.Ch6 Tg6 15.Cf5 d5?? *triste, mais avec quoi d'autre les noirs*  
*pourraient sauver la partie?* [15...Tdg8 16.g3+-] 16.Dh3 [16.exd5 et les blancs  
ont pris l'avantage 16...cxd5 17.The1+- (17.Cxe7+?! est clairement inférieure  
17...Dxe7 18.d4 Te8+-) ] 16...Rb8 17.Cxe7 [17.exd5!? fais ça même si c'est  
plus facile pour les blancs 17...Dd7 18.dxc6 Fxc6+-] 17...Dxe7 18.The1 [18.Thg1  
Tg7+-] 18...De5 [18...d4!? 19.Ce2 Fc8 20.Dxh7 Tgx2+] 19.g3+- [19.Dxh7?! Tgx2  
20.h4 Txf2+] 19...Dg5+ 20.f4 Dh6 [20...Th6 21.fgx5 Txb3 22.gxf6 Txb2 23.e5+-]  
21.Dxh6 Txb6 22.Th1? [22.Td2 f5 23.exf5 Fc8+-] 22...Tg6 [22...f5+-] 23.The1



le blanc ruine sa position [23.Ca4 Tg7+-] 23...Th6 24.h4  
[24.Td2!? f5+-] 24...Tg625.Ce2 dxe4 [25...Tgg8!? 26.exd5  
cxd5 27.Rd2+-] 26.dxe4 Txd1+ 27.Txd1 c5 28.Td8+ Fc8  
[28...Ra7 29.Td7 Fxe4 30.Txc7+ Rb6 31.Txf7+-] 29.Rd2 Rb7  
[29...f5 30.e5+-] 30.Rc3 [30.f5 assure la victoire 30...Th6  
31.Cc3+-] 30...Fg4 31.f5 Tg7 32.Cf4 c6? [32...f3 33.Rd2  
Tg4+-] 33.Td3 [33.Td7+ peut être le plus court chemin 33...Rc8  
34.Td6 Rc7 35.Txf6 Ff3+-] 33...Rc7 34.Rc4 Rb6 [34...Tg8  
35.Rxc5 Te8+-] 35.c3 Tg8 36.Rb3 [36.Td6 clarifie la position  
36...Rb7 37.Txf6 Tg7 38.Rxc5 h5+-] 36...Rb5? [36...Rc7±  
37.a4+ Rb6 [37...Ra5 38.Td6 Ff3 39.Txc6 Fxe4 40.Txf6  
(40.Txc5+?! Rb6 41.Rb4 Tgx3+-) 40...Tgx3 41.Rc4+-  
(41.Txf7?! est très faible 41...Tg4 42.Ce6 Fd5+ 43.Rc2 Txb4±) ]  
38.Rc4 [38.Td6 semble mieux 38...Ra7 39.Txf6 Tb8+ 40.Ra3  
Tb7+-] 38...Tc8?? les noirs tombe. [38...Te8 39.a5+ Rc7  
40.Te3+- (40.Rxc5?! Txe4 41.c4 Fxf5±) ] 39.Te3 [39.Td6 et  
les blancs peut se relaxer 39...Ra5 40.Txf6+-] 39...Fxf5?? une gaffe dans une mauvaise position [39...a5+-] 40.Rd3 [40.exf5 et les blancs peut  
célébrer la victoire 40...Tb8 41.Cd3+-] 40...Fg4 [40...Td8+ 41.Rc2 Te8 42.Ch5 Txe4 43.Txe4 Fxe4+ 44.Rb3=] 41.Ce2 [41.c4 Te8±] 41...Fxe2+  
[41...Te8!?= mérite d'être regardé] 42.Txe2± Td8+ 43.Rc2 [43.Rc4 Tg8 44.Te3 Te8±] 43...Te8 44.Te3 f5 45.e5 [45.Rd3!?±] 45...c4= 46.b3 Rc5  
47.bxc4 [47.b4+ Rd5=] 47...Rxc4 Le roi noir devient dangereux 48.g4 [48.Td3!?± devrait être considéré] 48...fxg4 49.Te4+ Rd5 Voyez-vous la  
menace de mat? 50.Txg4 Txe5 51.Tf4 [51.Tg7!?±] 51...f5 52.Rd3 c5 53.c4+ [53.a5+-] 53...Re6 54.a5 Te1 55.Tf2 Th1 56.Re3 [56.Te2+ Rd6-+]  
56...Txb4 57.Te2 [57.Tb2+-] 57...Te4+ 58.Rf3 Txe2 59.Rxe2 Re5 60.Rf3 h5 61.Rg3 Re4 62.Rf2 [62.Rh4 N'améliore vraiment rien 62...f4 63.Rg5  
f3 64.Rh4 f2 65.Rh3 f1D+ 66.Rh2 De1 67.Rg2 h4 68.Rh2 Rf3 69.Rh3 Dg3#] 0-1 au 72 ème coup.

[Photos: A gauche: Denis MARTINEZ . A droite: Olivier SERRES]

## CDJE-82

Après plusieurs années de réflexion, quelques tergiversations et rendez-vous manqués, le Tarn et Garonne s'est doté d'un Comité Départemental du jeu d'échecs l'AG extraordinaire convoquée le 10 janvier 2003 a élu le Comité Directeur suivant:

Président : **Gérard KIENLEN** Le Moulin 82170 Grisolles  
Secrétaire: **Noël DIAMANT-BERGER** 14, boulevard Midi-Pyrénées 82000 Montauban

Trésorier: **Jean-Jacques SANGOI** La Madeleine-Basse 82200 Moissac  
Secrétaire adjointe: **Marie-Pierre DUHON** Chemin du Pont des 5 Sous 82100 Castelsarrasin

Trésorier adjoint: **Frédéric RIVIERE** La Mégère Nord 82200 Moissac

Après avoir voté diverses résolutions, le nouveau CDJE-82 a adopté la motion suivante :

"Il est décidé à l'unanimité des personnes présentes qu'après avoir beaucoup réfléchi et beaucoup parlé, il était temps de passer à l'action. La première d'entre elles est d'ouvrir une bouteille de mousseux, gracieusement offerte par le club de Castelsarrasin qui nous a accueilli, et de boire le verre de l'amitié après l'en avoir remercié"

**Voilà un nouveau départ sur des bases saines !!**

## TARN

Le club de **GRAULHET** est né en tant que club officiel affilié à la FFE. Nous souhaitons longue vie et meilleurs succès à ce nouveau venu dans la famille des échecs de Midi-Pyrénées. Tous ses membres licenciés, il y en a une bonne douzaine, sont encore non classés, ce qui est tout à fait logique. Nous espérons voir une équipe de ce club entamer une carrière dans la compétition échiquéenne et participer, pour commencer, au championnat MP de Régionale 6 la saison prochaine.

## CHAMPIONNAT MIDI-PYRENEES DES JEUNES

Il aura lieu à ASPET du 26 février au 1<sup>er</sup> mars 2003 inclus

Voici les prix de pension complète pour le séjour

ASPET	Du 26 Février matin au 1 <sup>er</sup> Mars après midi	Du 26 Février après midi au 1 <sup>er</sup> Mars Après-midi	Du 27 Février matin au 1 <sup>er</sup> Mars Ap.M.
ADULTES	119 €	108,2 €	83 €
ENFANTS DE 12 A 18 ANS	109 €	100,5 €	
ENFANTS DE MOINS DE 12 ANS	92,5 €	84 €	71 €

**Pour les catégories de joueurs de PETIT-POUSSIN à MINIME**, ce championnat est qualificatif pour le championnat de France du GRAND BORNAND

Seront qualifiés pour le championnat de France: Le vainqueur de chaque catégorie de PPO à MINIME, soit 10 joueurs + 3 repêchés désignés par le président de la ligue (ou son représentant), l'arbitre, l'entraîneur.

La ligue a trois qualifiés d'office grâce à leurs résultats de l'an passé ou grâce à leur ELO actuel: François Brethes; Natacha Benmesbah; Perrine Cwiek.

Les joueurs **JUNIOR** et **CADET** peuvent participer à ce **championnat** qui désignera le champion de ligue dans chacune de ces catégories. Pour eux, ce championnat n'est pas qualificatif pour le championnat de France qu'ils peuvent jouer librement.

# NATIONALE III

## GROUPE 3 – 10 Equipes

AGEN-BEZIERS-CAHORS-CONDOM-CARCASSONNE  
CEIT2-MONTPELLIER EUR-PERPIGNAN  
TOULOUSE ET-TOURNEFEUILLE

BEZIERS		R4		TOURNEFEUILLE	
KHALIL Vincent	2250	0	1	GENESTOUS Patrick	2110
LACLAU Daniel	2297	1	0	DALAZ Jean-Michel	2182
GIORDANO Christian	2171	0	1	AGUIRRE Simon	2172
D'URSO François Xavier	2064	0	1	GARREL Alain	2160
JULES Matthieu	2038	0	1	LAURAIN Dominique	2116
MARCO Clément	1900	1	0	WEHMEIER Manuel	1900
HASBI Nabil	1910	X	X	CASELLA Laurent	1930
BASTY Bernard	1870	X	X	RICH Philippe	1940
JOURFIER Laure	1499	X	X	CWIEK Perrine	1560
		2	4		

CONDOM		R4		CAHORS	
DUCRET Thomas	2213	X	X	NIVAT Alain	2000
BEURAIN Jérôme	2220	X	X	MARTY Brice	1990
BEDUE Julien	2180	1	0	DERVIEUX Dominique	1890
RELEA Nicolas	2070	0	1	MARTY Damien	1970
DELPECH Frédéric	2067	1	0	BONY Régis	1840
BAUMANN Benjamin	1900	1	0	CANIVET Christophe	1830
PAGNONCELLI Hervé	1820	1	0	DAVAL Christophe	1500
ALAUX Sophie	1770	1	0	LE LIGEOUR Yann	1580
PORCHE Christian	1690	1	0	JOANEZ BENEDICTO V.	1330
		6	1		

TOURNEFEUILLE		R5		PERPIGNAN	
GENESTOUS Patrick	2110	0	1	SAVY Laurent	2135
DALAZ Jean-Michel	2183	0	1	NEGRE Albert	2121
AGUIRRE Simon	2172	1	0	TISSEYRE Yannik	2110
LAURAIN Dominique	2109	1	0	WIPF Jean-Marc	2060
GARREL Alain	2153	X	X	ANTON Grégory	2020
CASELLA Laurent	2010	1	0	YRLE Michel	1880
BRUZZONE Georges	2040	X	X	LEBOUCHARD Charles	1910
RICH Philippe	1900	1	0	GUTTRIDGE Valérie	1630
CWIEK Perrine	1670	1	0	DELORME Jackie	1120
		5	2		

ECH. TOULOUSAIN		R5		CONDOM	
JUGLARD Eric	2186	0	1	DUCRET Thomas	2202
FOURNIER Camille	2114	X	X	BEDUE Julien	2196
DEZAELE Christophe	2133	1	0	BEURAIN Jérôme	2105
SAKRI Abdelhak	2020	0	1	DELPECH Frédéric	2067
LEBON Joffrey	2031	0	1	RELEA Nicolas	2070
ROBICHON Franck	1890	0	1	BEURAIN Louis	1960
DARAGON Bruno	1900	1	0	BAUMANN Benjamin	2010
TAULERE Sandrine	1610	1	0	PAGNONCELLI Hervé	1840
MERCIER Claude	1499	0	1	ALAUX Sophie	1760
		3	5		

MONTPELLIER EUR		R4		CEIT	
BERTRAND Frédéric	2223	1	0	MOHTAJI Javad	2048
GUERIN Gilles	2189	1	0	HUTIN Christophe	2107
PY Jean	2165	0	1	BRETHES François	2120
LENFANT François	2122	1	0	CAMACHO Philippe	1940
AUBAGNAC Patrice	2190	1	0	TALAVERA José	1940
HASSAN Mouhannad	2021	1	0	LEVITT Olivier	1800
PUIG Jacques	1970	1	0	PAULUS Sam	1699
BARTHELEMY Guy	2030	1	0	BENMESBAH Sarah	1680
RUIZ PACHECO Rosalia	1260	0	1	PENNE François	1460
		7	2		

PERPIGNAN		R4		ECH. TOULOUSAIN	
LLAPASSET Jean-Louis	2100	1f	0f	DANIILIDIS Aris	2317
WIPF Jean-Marc	2150	0	1	DEZAELE Christophe	2133
SAVY Laurent	2135	1	0	JUGLARD Eric	2186
TISSEYRE Yannick	2140	0	1	FOURNIER Camille	2120
NEGRE Albert	2101	1	0	LEBON Joffrey	2031
ANTON Grégory	1990	1	0	SAKRI Abdelhak	2000
YRLE Michel	1910	1	0	ROBICHON Franck	1900
LEBOUCHARD Charles	1970	1	0	DARAGON Bruno	1830
DELORME Jackie	1080	1	0	DARAGON Johanna	1499
		7	2		

CEIT		R5		BEZIERS	
?????????				???????????	
		0	6		

CAHORS		R5		AGEN	
NIVAT Alain	2070	X	X	MARCINIAK Gérard	2149
MARTY Brice	1980	0	1	LE HETET Nicolas	2099
MARTY Damien	2020	X	X	MARCINIAK Alexandre	2170
DERVIEUX Dominique	1830	0	1	DUMAS Michel	2050
BONY Régis	1850	0	1	DUMONT Gilles	1900
VAN STEENBERGEN A.	1750	1	0	CRUZEL Thierry	1840
CANIVET Christophe	1800	1	0	BENARD Luc	1880
THAMIER Stephan	1770	1	0	DOS SANTOS Pascal	1670
JOANEZ BENEDICTO	1350	1f	-1	FORFAIT FEMININE	
		4	2		

CLASSEMENT APRES LA RONDE 5					
1	TOURNEFEUILLE	15	+17 / 26-9		
2	CONDOM	15	+15 / 25-10		
3	MONTPELLIER EUROPEEN	13	+17 / 27-10		
4	BEZIERS	11	+12 / 22-10		
5	PERPIGNAN	9	-4 / 17-21		
6	ECHIQUEUR TOULOUSAIN	9	-6 / 15-21		
7	CAHORS	9	-13 / 12-25		
8	CEIT-2	7	-12 / 9-21		
9	AGEN	6	-16 / 9-25		
10	CARCASSONNE	5	-10 / 13-23		

La lutte pour la montée en NII (une seule équipe sur dix montera) semble se circonscrire entre les deux équipes de notre ligue qui paraissent être, pour le moment, les plus fortes du groupe : TOURNEFEUILLE et CONDOM. Le vainqueur de leur rencontre qui aura lieu le 2 février prochain, si vainqueur il y a, aura fait un grand pas vers la qualification. CAHORS est une équipe vraiment surprenante. Sur le papier, c'est la plus faible en termes de ELO, mais pour le moral, elle semble ne craindre personne. Son maintien, sans être assuré semble en bonne voie. Le CEIT est arrivé en "zone relégable". Mais avec eux, rien n'est perdu. Espérons que l'échiquier toulousain se maintiendra lui aussi. Il en a les moyens. Dans le cas contraire, le club serait réduit à sa plus simple expression, ce qui serait désolant. L'équipe de CARCASSONNE avec les forts joueurs qui la composent est dernière. Cela donne une idée de la force et du niveau de ce groupe, un des plus difficiles du championnat de NIII, assurément. **Aurons-nous six équipes de MP en NIII la saison prochaine ?**

# CD DE LA LIGUE

## La troisième réunion ordinaire du CD de la ligue pour la saison 2002/2003 a eu lieu le jeudi 16 Janvier 2003 à MURET

**Présents:** BARRAUD; BEURAIN; BEDOS; BONNAUD; CWIEK; FORA; GARREL; GRELIER; LAPLAZE; MAS; ROUEDE

**Excusés:** DERVIEUX; VALINY

**FINANCES** Contrairement à ce que j'avais cru comprendre au cours de mes conversations avec le président LOUBATIERE au CAP D'AGDE, celui-ci n'a pas donné instruction au trésorier Jean BERTRAND d'annuler cette soi-disant "dette de la ligue" que nous refusons d'assumer. C'est un manque à gagner pour la FFE qui vient de son laxisme et de son absence de rigueur dans le recouvrement des licences. Pour être exact, il faut préciser que M. LOUBATIERE ne s'était engagé à rien de façon claire et tranchée. Bertrand nous a donc retenu la somme de 2200 €. Autant de manque à gagner pour la ligue. La question sera sans doute tranchée à l'AG de la Fédération des 25 et 26 Janvier. Si M. LOUBATIERE, qui ne répond pas au courrier que je lui ai adressé, maintient cette retenue, nous porterons l'affaire devant la justice. La situation financière de la ligue sans être mauvaise va demander prudence et gestion rigoureuse. Il faut noter que plus du tiers de nos ressources passe à payer les cotisations sociales de Michel BEDOS.

Subventions: 300€ qui pourront être portés à 450€ pour le tournoi FIDE de CONDOM

150 € au club de Muret pour le tournoi des vétérans.

**COMPETITIONS** Certains participants font observer que la Régionale 6 pose un problème qui est celui-ci: Il y a une différence considérable de niveau entre les équipes. Certaines équipes sont de première force et se "promènent" littéralement; d'autres, formées essentiellement de jeunes, se font laminer. On risque ainsi de rebuter beaucoup de joueurs. Aussi, nous envisageons pour l'année prochaine de créer une nouvelle compétition strictement réservée aux débutants (avec sans doute limitation par le ELO). Nous garderons évidemment la R6 qui restera qualificative pour la R5. L'AG de 2003 tranchera la question.

La base de données des parties de D4; R5; R6 est constituée et presque complète. Une équipe formée de: ARTIS, BEDOS, BOUTHIER, GRELIER, LACROIX, MAS, ROUEDE s'est réparti les différentes tâches pour saisir les parties et les publier

Vous avez donc, d'ores et déjà, à votre disposition, toutes les parties jouées dans les championnats de ligue.

### Montées et descentes.

**En D4:** 1 équipe monte en NIII. 2 équipes montent de R5 à D4.

Si 0 équipes descendent de NIII, 1 équipe descendra de D4 à R5. Si 1 équipe descend de NIII, 2 équipes descendront de D4 à R5 ...etc .....

**En Régionale 5:** 2 équipes monteront de R5 à D4; 1 au moins descendra de D4; 3 équipes monteront de R6 à R5. Conséquence: **au moins 2 équipes** descendront de R5 à R6.

**JEUNES** La NIII JEUNES a démarré. 10 équipes ont participé à la première journée à LARDENNE. On peut regretter que le nombre d'équipes ne soit pas plus élevé. On en attendait une quinzaine. Certains clubs qui pourraient participer négligent cette compétition, pourtant extrêmement intéressante.

Pour ASPET, Michel BEDOS va établir la liste des qualifiés et des éventuels repêchés. Cette liste sera adressée avant la fin du mois de Janvier à chaque club concerné, avec le prix de la pension, etc ....

5 départements ont organisé une phase départementale du championnat des jeunes: GERS; HAUTE-GARONNE; HAUTES-PYRENEES; TARN; TARN ET GARONNE

L'encadrement à ASPET sera assuré par Françoise CWIEK; Michel BEDOS; Andréas VAN ELST.

**CHAMPIONNATS DE LIGUE** Le championnat de ligue individuel est inclus dans le tournoi FIDE de CONDOM

Le championnat individuel de parties rapides aura lieu le 23 mars à l'ENSEEIH

Sera inclus dans ce championnat un championnat individuel pour les féminines. La première (éventuellement la deuxième) sera qualifiée pour le championnat de France des féminines qui aura lieu à PARIS les 21 et 22 juin 2003, tous frais payés.

**CLUBS-EFFECTIFS** Avec la création ou la résurrection de clubs (GRAULHET, FLEURANCE, FOIX, RISCLE) le nombre de clubs officiels dans la ligue est de 36. C'est le record pour notre ligue. Au 31 décembre 2002, le nombre de licenciés (A+B) était de 920. Ce qui représente une augmentation de 29% par rapport à l'année dernière à la même date.

**COMMUNICATION** Le site internet est mis à jour fréquemment. Les informations reçues par MAS sont mises en ligne quasiment en temps réel; encore faut-il qu'il reçoive les informations. Une réussite: la présentation animée des parties de la base de données due au travail de "l'équipe de la BASE" Après vote, le CD décide: sur le forum, les messages **sous pseudos non identifiables** et qui contiennent des attaques personnelles sous une forme grossière et ordurière seront rejetés.

**Sans masque: aucune retenue. Avec masque : soignez votre langage.**

Quant à la rédaction du bulletin elle attend les articles, photos, parties, contributions diverses de la part de ses lecteurs. Merci d'avance.

**CARNET D'ADRESSES** Il comprend les noms et coordonnées de tous les responsables, au sens large, qui s'occupent du jeu d'échecs dans la ligue. Il vient d'être mis à jour. Il sera adressé par mel ( ou par la poste, aux très rares clubs n'ayant pas d'adresse électronique) à chaque club.

**MATERIEL** Comme déjà dit, le matériel de la ligue est géré par **Hervé LAPLAZE** et entreposé à VILLENEUVE-TOLOSANE.

Il comprend: 51 jeux; 120 sous jeux, 36 pendules électroniques, 20 pendules mécanique. Il faudrait pouvoir acheter une vingtaine de pendules électroniques. Mais aurons-nous les moyens cette année?

**STAGES – ARBITRAGE** La liste des arbitres de la ligue figure dans "LE CARNET D'ADRESSES" régulièrement mis à jour.

Nous envisageons d'organiser un stage DAFPE au début de la saison prochaine . Tous ceux qui sont intéressés par un tel stage doivent se manifester auprès du président de la ligue. Vous aurez une annonce dans le bulletin et sur le site internet Le stage réservé aux dirigeants et organisé par la FFE dans la ligue aura lieu "dès que j'aurais des informations" aux dires du Président LOUBATIERE.

## COUPE DE FRANCE

6 équipes de notre ligue se sont inscrites à cette compétition. Parmi elles, 4 étaient participantes d'office, ayant une équipe jouant en NIII ou NII.

Pour ce deuxième tour on avait :

CAHORS / AGEN = 1 / 3

| CONDOM / ECH. TOULOUSAIN = 4f / 0f

TOURNEFEUILLE / AUCH = 2 / 0

Ainsi, sur les quatre matches qui concernaient les clubs de la ligue, on a eu deux victoires par forfait ! Seuls deux des matches programmés sur quatre se sont réellement joués. Cela montre à quel point cette compétition est en crise, dans notre ligue, et aussi dans les autres. Si vous examinez le tableau des résultats de la ronde 2 vous y verrez un grand nombre de résultats

CASTRES / CARCASSONNE = 4f / 0f

par 4-0 ou 0-4. La grande majorité de ces résultats provient de forfaits. Le responsable de la compétition, Maxime LE GARREC, n'a pas osé indiquer les forfaits, me semble-t-il. Cela faisait trop désordre sans doute. Mais ce n'est pas en masquant la réalité que l'on améliorera les choses, hélas !

La RONDE 3 se jouait le 12 janvier 2003

CONDOM			TOURNEFEUILLE			BEZIERS			CASTRES		
DUCRET Thomas	2202	1	0	GARREL Alain	2159	LACLAU Daniel	2295	1	0	PANTIOUKHINE Slava	2080
BEURAIN Jérôme	2105	1	0	LAURAIN Dominique	2109	FRANCOIS	2114	1	0	SCANDELLA Thierry	2080
BEURAIN Louis	1960	0	1	CASELLA Laurent	2010	KHALIL	2123	0	1	KOUSNETSOFF Dimitri	2040
ASPINALL John	1790	1	0	RICH Philippe	1900	GIORDANO Christian	2184	0	1	NOWOCIEN Anthony	2000

Condom l'emporte nettement: 3-1 sur son concurrent pour la montée en NII. Il faut noter la victoire un peu surprenante de John Aspinall sur Philippe Rich. Mais faut-il s'étonner ? Les anglais nous ont toujours surpris, et souvent corrigés; lisez l'histoire. Quant à Castres, il a

**GIORDANO Christian 2184**

**NOWOCIEN Anthony 2000**

COUPE DE FRANCE- BEZIERS / CASTRES

1. d4 g6 2. c4 e7 3. d3 d6 4. e4 d6 5. e3 e5 6. dge2  
Les blancs continuent le plus souvent par: d5, puis g4. 6... exd4 7.  
dxd4 dge7 8. e2 O-O 9. O-O f5 10. exf5 exd4 11. exd4  
dxf5 12. e3 dxe3 13. fxe3 e6 14. d5

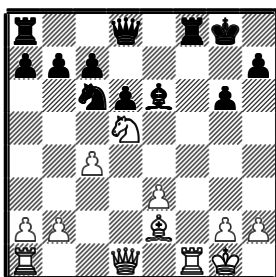

14... d5? Même si les noirs ont gagné la partie grâce à ce fier coursier, ils auraient dû attendre avant de le centraliser et se

fait jeu égal avec Béziers, une équipe de NIII : 2-2, mais il est éliminé car Béziers a gagné au premier échiquier.

Restent donc qualifiés pour notre ligue: Condom et le CEIT qui entra dans la danse au quatrième tour (Club ayant une équipe en NII)

simplifier la tâche en jouant: exf5. Une dame est moins dangereuse qu'une tour sur la colonne f. 15. exf8+ dxf8 16. d4 c6 17. f1+ f7 18. d6 c5 19. f4? Les blancs auraient dû jouer: 19. h4! h5 20. g5; et comme dirait Slava, le roi noir va faire "un peu de sport"! 19... e7 20. h4 h6 21. e4 e7 Les noirs ont eu le temps de regrouper leurs pièces pendant que les blancs perdaient du temps avec leur dame. 22. d3 e6 23. d5+ h8 24. d6 f8 Sur f5, les blancs ont f4 ! 25. d5 f1+ 26. f1 d5 27. cxd5 Si: d5, d4 gagne un pion. 27... e7 28. e2 f7 29. f3 f5 30. f5 gxf5 Je pense que cette finale: bon cavalier contre mauvais fou est gagnante. 31. f2 d3+ 32. g3 dxb2 33. f4 f6 34. e4 d3+ 35. e3 fe4 36. xe4 e5 37. f4 b5 38. g4 a5 39. h4 d6+ 40. g3 c4 Fin du zeitnot. La suite n'a pas beaucoup d'intérêt. Je mets trop de temps à emporter la décision, tandis que mon adversaire continue pour le moral de l'équipe. 41. c2 b4 42. g5+ hxg5 43. h5 e5 44. h6 d3 45. g4 g6 46. h7 xh7 47. xg5 g7 48. f5 f7 49. e4 e5 50. f5 e7 51. d1 d3 52. e2 d7 53. e4 e5 54. d1 c7 55. d4 b6 56. a4 d3 57. xc4 b2+ 58. b3 dxa4 59. xa4 a6 Les blancs abandonnent. [0:1] **[Anthony NOWOCIEN]**

## ECHECS A COLOMIERS

Le samedi après midi 21 décembre, il y avait foule au gymnase SATGE de Colomiers. Le maître de cérémonie Himija Avdagic avait bien fait les choses: Un tournoi pour ses élèves des divers établissements primaires et collèges de la ville où il enseigne les échecs et un deuxième tournoi pour les lycéens et les adultes. La salle était pleine avec les enfants, les parents, les cousins, les mamies ..... Le tournoi était sponsorisé par la mairie de Colomiers avec laquelle Himija entretient les meilleures relations. Une véritable ambiance festive. J'étais là, venu féliciter et encourager M. Avdagic qui est un excellent propagateur des échecs dans cette énorme banlieue de Toulouse. Aux manettes de l'ordinateur et de l'arbitrage

nous avions Françoise Cwiek et Andréas Van Elst. 5 rondes de 2x15 mn nous ont occupé tout l'après-midi. Beaucoup des membres du club de Colomiers étaient présents. C'est d'ailleurs un de ses membres: Alain HANTISSE (1860) qui remporte le tournoi des "Grands". Alain Hantisse qui vient de Mérignac est un nouveau venu au club. A la dernière ronde il s'est permis d'envoyer au tapis Michel Litique, brusquement réapparu dans le circuit et qui venait accompagner son fils "Petit-Paul" qui semble vouloir prendre la relève de son papa. Depuis plusieurs années, Michel Litique a abandonné le jeu à la pendule pour se consacrer uniquement au jeu par correspondance. Il dispute actuellement le championnat d'Europe où son classement provisoire est prometteur.

COLLEGES - 54 PARTICIPANTS											
1	DE GUGUELMO Christophe	BEN	5	6	DECORCHEMONT Julien	BEN	4	11	GUERIN Valentin	BEN	3
2	COURGEON Lucas	MIN	5	7	DANAT Jean-Baptiste	MIN	4	12	GERMAIN Thibault	MIN	3
3	SEBBAN Jérémy	MIN	4	8	PIANCA Paul-Benoît	MIN	4	13	LESTRINGANT Guillaume	BEN	3
4	ISSANCHOU Jérôme	BEN	4	9	ARRIGO Jérémy	BEN	3,5	14	PROUST Thomas	BEN	3
5	MAURY Hugo	BEN	4	10	TOUZINAUD Matthieu	BEN	3	15	LE PEUPLE Emilien	BEN	3



ECOLES PRIMAIRES - 28 PARTICIPANTS											
1	TOULLEC Renan	POU	5	6	ROUCHY Leo	POU	3,5	11	CISTEAC Adrien	PUP	3
2	ROUSSEAU Matthieu	PUP	4	7	RUAULT Nicolas	PUP	3	12	GAVOIS Joffrey	PUP	3
3	REICH sébastien	PUP	4	8	RUAULT Vincent	PUP	3	13	LITIQUE Paul	POU	2,5
4	SOVRAN Christophe	PUP	4	9	ROUVEL Nicolas	POU	3	14	RIEU Firmin	PUP	2,5
5	FASQUEL Claire	PUP	3,5	10	ALEXIS Florian	PPO	3	15	DAULIAC Jordan	PUP	2,5

ADULTES + LYCEES - 18 PARTICIPANTS											
1	HANTISSE Alain	1860	4,5	7	AMBLARD Philippe	1499	3	13	DESPOUY Arnaud	1199	2
2	ARTIS Paul	1440	4	8	CWIEK Perrine	1470	3	14	GARAUDE Nicolas	1199	2
3	LITIQUE Michel	2140	3,5	9	CWIEK Loïc	1730	2,5	15	MOURET ARnaud	1199	1
4	GOLIC Nadil	1960	3,5	10	AVDAGIC Ajdin	1199	2,5	16	SOVRAN Bruno	1199	1
5	ALLADAYE René	1710	3,5	11	CHARRUYER Baptiste	1199	2	17	URBINA Yann-Manuel	1199	1
6	ROUEDE Gilbert	1800	3	12	BLESING Alicia	1199	2	18	DENAT Jean-François	1499	1

Classement des établissements: **Ecoles primaires**: 1- Ecole Paul Bert ; **Collèges** : 1- Léon-Blum.

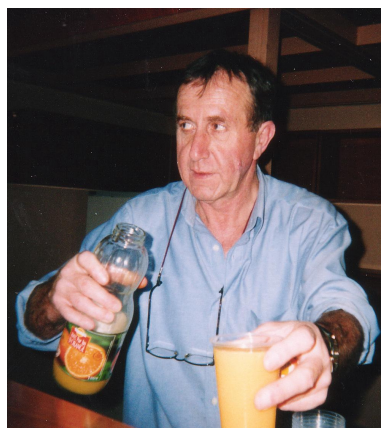

Trois participants,  
membres du club  
de COLOMIERS

Paul ARTIS

Alicia BLESING  
fille du Président  
Paul BLESING

Le grand animateur  
Hilmija AVDAGIC

STATISTIQUES	EFFECTIFS AU 31 DECEMBRE 2002									
	CATEGORIES	SEN	JUN	CAD	MIN	BEN	PUP	POU	PPO	TOT
	LICENCES A	407	13	29	30	56	87	55	31	708
	LICENCES B	43	1	2	28	57	35	28	18	212
										<b>920</b>
	RAPPEL: EFFECTIFS AU 31 DECEMBRE 2001									
	CATEGORIES	SEN	JUN	CAD	MIN	BEN	PUP	POU	PPO	TOT
	LICENCES A	371	17	23	29	47	55	37	12	591
	LICENCES B	43	0	0	4	6	17	32	19	121
										<b>712</b>

#### Observations:

Par rapport à l'année dernière, même date, l'augmentation des licenciés (A+B) dans la ligue est de 208 (+29%). Pour les licences A qui sont les plus significatives, l'augmentation est de 117 (+20%), ce qui n'est pas mal du tout. Une petite déception quand même: le nombre des juniors continue de diminuer.

## VIC EN BIGORRE



Juste avant les vacances de fin d'année, l'Echiquier Vicquois avait convoqué ses jeunes joueurs des Ecoles d'Echecs pour le Tournoi de Noël. Pour certains, répétition générale avant les Championnats des Hautes Pyrénées Jeunes (à Vic le 12 Janvier), pour d'autres, premier contact avec la compétition, ce sont plus de 20 joueurs qui ont répondu présent à l'appel de Jean Duché, « animateur en chef » des Ecoles d'Echecs. Chez les grands, c'est Victor Thimonier, le plus jeune, qui s'est imposé sans concession, et qui sera le favori incontesté du Championnat Départemental Benjamin ! Chez les petits, le tournoi, toujours très spectaculaire, fut plus homogène et la victoire ne se décida que lors de l'ultime ronde. Et c'est un des derniers arrivés au sein de l'Ecole, Léo Martinez, qui s'est imposé. Si Jean Duché a remis au deux vainqueurs un splendide trophée, tous les autres participants sont repartis, après l'inévitable goûter, avec un souvenir du premier Tournoi de Noël de l'Ecole d'Echecs de Vic. Rendez-vous est pris pour l'an prochain, dans un tournoi où l'on pourra, alors, mesurer les progrès accomplis sous la houlette de Jean Duché par la « pépinière vicquoise ».

## Minimes / Benjamins

1<sup>er</sup> Victor THIMONIER 2<sup>ème</sup> Richard REIGNIER 3-  
4<sup>ème</sup> Loïc BARETTE - Florian LARAGON

## Petits Poussins, Poussins, Pupilles

1<sup>er</sup> Leo MARTINEZ 4 / 4 2-4<sup>ème</sup> Maeva MARLEA  
Elsa GRELLIER Renaud SERIEYS  
5-8<sup>ème</sup> Mathieu ABADIE Amandine DEPEUILLE  
Bastien LERDA Yohan MOSSE



## Photos:

Nos jeunes en pleine action sous le regard de quelques parents au fond, de gauche à droite Bernard DUFFAU; Valérie MARLAUX; Franck REGNIER. Au premier plan on aperçoit le Conseiller technique Jean DUCHE  
Au milieu: Victor THIMONIER avec sa belle coupe.

T

# L'AMITIE FRANCO-ESPAGNOLE

J'ai déjà parlé du jumelage MURET-MONZON. Dans le cadre de ce jumelage, deux rencontres d'échecs sont organisées annuellement entre les clubs d'échecs de ces deux villes. Le match aller avait eu lieu en juin à Muret. Le 28 septembre 2002, c'était le match retour à Monzon. 6 joueurs aragonais étaient opposés à 6 muretins. Quelques-uns des plus forts joueurs de Muret manquaient à l'appel. Monzon avait aligné ses meilleurs joueurs dont les trois premiers tournent autour de 2200 ELO. Il n'y a pas eu de miracle. Muret perdit par 5-1. Seul, Sami Rahal gagna sa partie devant un adversaire ayant 250 pts de plus que lui. Malheureusement, la partie n'est pas publiable car la notation comporte trop d'erreurs. Nos amis sont revenus enchantés de cette pacifique campagne d'Espagne, bien que les "batailles" "échiquéennes" furent sans concession, dans le meilleur esprit sportif. En Espagne, les échecs n'échappent pas à la décentralisation et même à l'autonomie. Le caudillo est mort, sans espoir de résurrection. Ainsi l'Aragon a sa propre Fédération qui se dirige elle-même, distribue ses

licences, perçoit les prix, et se comporte comme la fédération française, à l'échelle régionale. Imagine-ton cela en France ? Nous avons une culture centralisatrice depuis les carolingiens ou presque, et nous n'en sortons pas ou très douloureusement. Pourtant, les échecs espagnols sont florissants. Il n'y a qu'à compter le nombre de tournois de haut niveau dans ce pays qui, échiquéennement et culturellement, mène l'Europe, avec quelques autres, évidemment.

## FONTANA Javier 2320

## RAMAMBAZAFY Andri 1990

Match retour MONZON / MURET 2002

1. ♖c3 ♗f6 2. e4 e5 3. ♖c4 ♗c6 4. d3 ♖e7  
5. f4 d6 6. ♗f3 ♖g4 7. h3 ♖xf3 8. ♗xf3  
♗d4 9. ♗f2 ♗h5

9... O-O est meilleur et plus prudent.

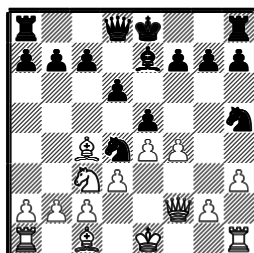

10. ♖xf7+ ♖xf7 11. fxe5+ ♖e8 12. ♗xd4  
♖h4+ 13. ♗d1 ♖f8 14. exd6 cxd6 15.  
♗a4+ ♗d7 16. ♗xd7+ ♖xd7 17. ♖e3 ♖f7  
18. ♗e2

a6 19. ♗d2 ♖af8 20. g4 ♗g3 21. ♗xg3

♖xg3 22. ♖ag1 ♖f2 23. ♖g2 ♖xe3+ 24.  
♖xe3 ♖e6 25. ♖hh2 ♖f1 26. a4 ♖f8 27.  
b3 ♖f4 28. ♖f2 ♖4xf2 29. ♖xf2 ♖h1 30.  
♖f3 ♖h2 31. c3 ♖b2 32. d4 b6 33. ♖f8  
♖h2 34. ♖e8+ ♗d7 35. ♖a8 ♖xh3+ 36.  
♗d2 g5 37. ♖xa6 h5 38. gxf5 ♖xh5 39.  
♖xb6 g4 40. ♖b7+ ♖e6 41. ♖g7 ♖h4 [1:0]

## LE PION EMPOISONNE SUITE, MAIS NON FIN

## RODRIGUEZ Manuel 2130

## CAMILLERI Hervé 1680

Match retour MONZON MURET 2002

1. c4 e5 2. ♗c3 ♗f6 3. ♗f3 d6 4. g3 ♗c6 5.  
♖g2 ♖e7 6. O-O O-O 7. d4 exd4 8. ♗xd4  
♗xd4 9. ♗xd4 ♖b8 10. ♗xa7 ♖e6 11. b3  
♗c8 12. ♗d4 ♖e8 13. ♖b2 ♖f8 14. e4  
♖h3 15. ♗d5 ♗xd5 16. cxd5 ♖xg2 17.  
♖xg2 c5 18. ♗e3 b5 19. f4 ♗b7 20. ♗f3  
♖bd8 21. ♖ae1 ♗a7 22. ♖f2 ♖d7 23. e5

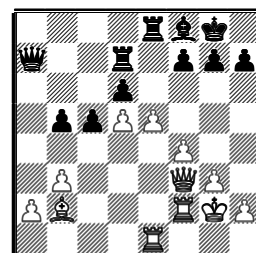

23... ♗xa2??

Un coup des plus imprudents, dû sans doute à la sangria. Après 24. ♖a1 la dame noire est prise!  
[1:0]

# LES HAUTS ET LES BAS AUX ECHECS

## UN CLONE DE BORIS SPASSKY EN BIGORRE ?

Vous avez ci-après la partie  
LARSEN / SPASSKY du match  
URSS / RESTE DU MONDE joué en  
1970 à Belgrade.

Dans cette partie, SPASSKY joua  
un coup resté fameux: 14 .... ♖g1

1. b3 e5 2. ♖b2 ♗c6 3. c4 ♗f6 4. ♗f3  
e4 5. ♗d4 ♖c5 6. ♗xc6 dxc6 7. e3  
♖f5 8. ♗c2 ♗e7 9. ♖e2 O-O-O 10. f4  
♗g4 11. g3 h5 12. h3 h4 13. hxg4 hxg3  
14.

Spassky joue un coup phénoménal dont  
l'idée est d'exploiter la force du pion "g".

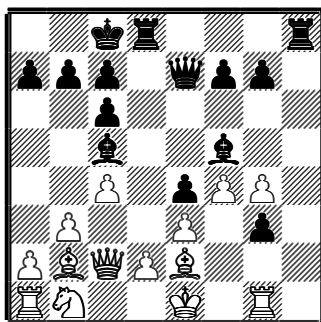

14... ♖h1!! 15. ♖xh1 g2 16. ♖f1 ♗h4+  
17. ♗d1 gxf1=♗+ [0:1]

(Communiqué par Gilles GRELLIER)

Dans la position suivante, il est clair

que les blancs sont nettement  
mieux. Encore faut-il mouliner....  
Ils trouvent un coup plein d'élégance  
avec la même idée que celle du  
brave Boris (Le pion "g"), mais  
évidemment dans une position  
beaucoup plus simple.



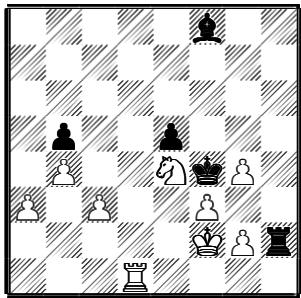

46. ♖h1!! *Joli et imagitatif ! Naturellement, les noirs ne peuvent pas prendre la tour sous peine de mat (Le pion "g", encore!) 46... ♜xg2+ 46... ♜h1 47. g3# 47. ♜xg2* Et facile victoire des blancs.

Ici, les blancs sont conduits par **Jonathan TASTET** de Vic en Bigorre dans sa partie de Régionale 5 contre José Martin de Muret.

Comme Blaise Pascal, qui seul à 12 ans, avait retrouvé les dix premières propositions mathématiques d'Euclide, voilà le bigourdan qui retrouve, lui aussi seul, le coup ♖h1!! de Spassky. La différence est qu'il a plus de 12 ans et qu'il ne peut pas inventer la brouette; c'est déjà fait par le bon Blaise.....

## HISTOIRE AVEYRONNAISE

Dans cette position, le trait est aux blancs. Ils ont un avantage décisif s'ils jouent 34. ♜xf2 h2+ 35. ♜h2+-. Mais, probablement perturbés par la position assez compliquée, ils jouent:

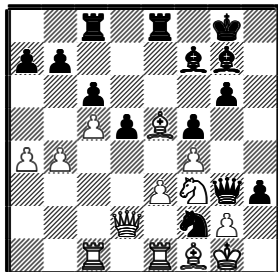

34. ♜h2??

*Il fallait jouer tout simplement: 34. ♜xf2 h2+ 35. ♜h2+-*

La suite fut: 34... ♜e4 35. ♜e2 ♜xe5 36. fxe5 ♜xe5 [0:1]

Partie: ALBOUY Eric / VIATGE Fabrice Ronde 2 de D4. RODEZ / CEIT

Ce n'est pas la première fois que les ruthénois perdent ainsi de façon bizarre. Excès d'aligot ?

## ECHECS AU FEMININ

Si, d'après Louis ARAGON, la femme est l'avenir de l'homme; la

femme serait-elle aussi l'avenir des échecs ?

Au récent tournoi CORUS qui réunissait une bonne partie de l'élite mondiale, la jolie, talentueuse et polyglotte Judith POLGAR s'est particulièrement distinguée. Voici deux parties absolument magnifiques qu'elle a jouées dans ce tournoi

### POLGAR JUDIT TIMMAN JAN

WIJK AAN ZEE – TOURNOI CORUS 2003

1. e4 c5 2. ♟f3 ♟c6 3. d4 cxd4 4. ♟xd4 e6 5. ♟c3 a6 6. ♜e2 ♜c7 7. O-O ♟f6 8. ♜e3 ♜b4 9. ♟a4 ♜e7 10. ♟xc6 bxc6 11. ♟b6 ♜b8 12. ♟xc8 ♜xc8 13. ♜d4 d5 14. exd5 cxd5 15. c4 O-O 16. ♜c1 dxc4 17. ♜xc4 ♜b7 18. ♜c2 ♟d5 19. b3 ♜fd8 20. ♜b2 ♟b6 21. ♜c2 ♟a4 22. ♜a1 ♜e4 23. ♜d2 ♜c5 24. ♜xc5 ♟xc5 25. ♜c3 ♜xd2 26. ♜xd2 g6 27. ♜c1 ♜e5 28. f4 ♜f5 29. ♜d6 ♜c8 30. b4 ♜e4 31. ♜d2 [1:0]

### KARPOV ANATOLY POLGAR JUDIT

WIJK AAN ZEE – TOURNOI CORUS 2003

1. d4 ♟f6 2. ♟f3 e6 3. c4 b6 4. a3 ♜b7 5. ♟c3 d5 6. cxd5 ♟xd5 7. ♜c2 ♟xc3 8. ♜xc3 h6 9. e3 ♟d7 10. b4 ♜e7 11. ♜b2 O-O 12. ♜d1 a5 13. b5 ♜c8 14. ♜b3 c6 15. bxc6 ♜xc6 16. ♜b5 ♜b4+ 17. axb4 ♜xb5 18. bxa5 ♜c4 19. ♜a3 bxa5 20. ♜d6 ♜b5 21. d5 ♜c2 22. ♜d2 ♜c8 23. ♜a3 ♜xd2 24. ♜xd2 ♟b6 25. ♜c3 ♟c4+ 26. ♜c2 e5 27. ♜b1 ♜g4 28. ♜c1 ♜b8 29. ♜c2 f6 30. d6 ♜xg2 31. ♟d2 ♜h1+ 32. ♜a2 ♟xd6 33. ♜c5 ♜c8 [0:1]

## LA NATIONALE III DES JEUNES



Je rappelle que cette compétition interne à la ligue en est à sa deuxième année.

Les équipes de LUCHON avec: M. LEFAUQUEUR (à gauche) et M. MOREAU (à droite)

Elle est organisée sous forme d'une compétition par équipes de 4 avec des joueurs de catégorie **minime** pour les plus âgés. Cette année dix équipes ont concouru: 2 de Tournefeuille; 3 de Luchon; 2 du CEIT; 1 d'Albi; 1 d'Auch; 1 de Ste Foy d'Aigrefeuille. Cela se passait dans la salle des sports du centre aéré de Lardenne le 12 janvier 2003.

Responsable de la compétition; **Régis Schmitt**, arbitre: **Françoise Cwiek**.

Pour la journée, chacun jouait trois parties au rythme de 61 mn au KO.

**RONDE 1** : Tournefeuille 1 / Auch = 2,5-1,5 ♜ Luchon 1 / Tournefeuille 2 = 3-1 ♜ Albi / Ceit 2 = 4-0 ♜ Luchon 2 / Luchon 3 = 4-0 ♜ Ste Foy / Ceit 3 = 4-0

**RONDE 2** : Albi / Tournefeuille 1 = 3-1 ♜ Luchon 2 / Luchon 1 = 2-2 ♜ Auch / Ste Foy = 0-4 ♜ Tournefeuille 2 / Luchon 3 = 4-0 ♜ Ceit 2 / Ceit 3 = 3-1

**RONDE 3** : Ste Foy / Albi = 2-2 ♜ Tournefeuille 1 / Luchon 2 = 2-2 ♜ Luchon 1 / Ceit 2 = 2-2 ♜ Ceit 3 / Tournefeuille 2 = 1-3 ♜ Luchon 3 / Auch = 1-3

### Classement à la fin

#### de la première journée:

1- STE FOY = 8 Pts (+8 / 10-2) [Vous avez une photo de cette valeureuse équipe en page 2 du bulletin] ♜ 2- ALBI = 8 Pts (+6 / 9-3) ♜ 3- LUCHON-2 = 7 Pts (+4 / 8-4) ♜ 3- TOURNEFEUILLE-2 = 7 Pts (+4 / 8-4) ♜ 5- LUCHON-1 = 7 Pts (+2 / 7-5) ♜ 6- TOURNEFEUILLE-1 = 6 Pts (-1 / 5-6) ♜ 7- CEIT-2 = 6 Pts (-2 / 5-7) ♜ 8- AUCH = 5 Pts (-3 / 4-7) ♜ 9- CEIT-3 = 3 Pts (-8 / 2-10) ♜ 10- LUCHON-3 = 3 Pts (-10 / 1-11)

Beaucoup de parents et accompagnateurs avaient fait le déplacement. L'ambiance était studieuse dans la salle. Plusieurs parents qui accompagnaient leur progéniture pour la première fois dans une compétition d'échecs ont été agréablement surpris par l'atmosphère de calme de silence et de réflexion qui régnait dans la salle. Ils ont ainsi appris, s'ils l'ignoraient, que le jeu d'échecs était formateur car il

demande calme et maîtrise de soi, sans compter le reste..... Il faut féliciter le club de Luchon, qui avait déplacé 3 équipes sous la responsabilité de MM Lafauqueur et Moreau. Voilà un cercle qui marche !

**La deuxième journée où se joueront trois rondes aussi, aura lieu à Ste Foy d'Aigrefeuille le 23 Mars 2003**

# ELO

**Voici les compétitions saisies pour le ELO de Janvier 2003**

Nationale IV rondes 1, 2 et 3	144	Championnat du Tarn jeunes	21
Régionale V rondes 1, 2 et 3	143	Tournoi interne de Blaye les Mines	18
Régionale VI rondes 1, 2 et 3	83	Tournoi interne de l'Echiquier Luchonnais	16
Coupe de la Fédération - Gers	24	Tournoi interne Le Gambit de Muret	17
Coupe de la Fédération - Haute-Garonne	24	Tournoi interne de Vic en Bigorre	4
Coupe de la Fédération - Hautes-Pyrénées	34	Tournoi interne de l'Ouverture Lauragaise	12
Coupe de la Fédération - Tarn	4	Tournoi interne de Ramonville	10
Tournoi de Tournefeuille rondes 1, 2, 3 et 4	63	Tournoi Interne de CONDOM: Fichier PAPI	
<b>Soit au total: 617 parties saisies, hors fichier PAPI (Jean-Louis MAS)</b>			

**D**epuis le précédent classement, la FIDE a abaissé le plancher des ELO FIDE à 1800. D'ailleurs, deux des joueurs de notre ligue ont obtenu un Elo FIDE à moins de 2000 au dernier classement paru le 1<sup>er</sup> janvier 2003, il s'agit de Jean-Philippe CARRIERE de Millau (1949) et de Nicolas FAURE du CEIT (1979) que nous félicitons au passage.

Ainsi, la FIDE poursuit sa politique. Le plancher va s'abaisser progressivement jusqu'au niveau de 1000. D'ici quelques années, tous les joueurs seront classé FIDE. Dans ces

conditions que va signifier un "ELO FIDE" sur sa carte de visite ?

**U**n inconvénient pour les classés FIDE: Leur protection qui consistait à ne tenir compte que de leurs résultats "en famille FIDE" va disparaître. Toutes leurs parties compteront.

## LA PRESSE ET LES ECHECS

**S**ous le titre: "LA NOUVELLE AVANT-GARDE; LES 100 FRANCAIS QUI VONT COMPTER EN 2003" l'hebdomadaire "L'EXPRESS" a publié une liste des personnalités qui, à ses yeux vont "faire la France" dans l'année qui commence. Ces personnalités sont classées par rubriques: Sportifs, scientifiques, politiques, chercheurs; écrivains, etc ... Cinq sportifs sont cités; parmi eux, le jeune joueur d'échecs Maxime VACHIER-LAGRAVE. Voici l'article le concernant accompagné de la photo reproduite ici:

"Petit joueur deviendra Grand-Maître International. A 12 ans, Maxime Vachier-

nulle contre la championne du monde senior en titre. Ses idoles: Garry Kasparov et le légendaire Bobby Fischer pour leur style agressif. Elève de quatrième dans un collège public, il adore le tennis de table et les jeux de société. Son entraîneur dit de lui: "il a un potentiel". Bel euphémisme".

Sans être dupes de ces listes journalistiques totalement arbitraires, on peut quand même se féliciter qu'un joueur d'échecs y figure pour la première fois.

**D**ans une pleine page de "MATCH", Michel Noir, ancien maire de Lyon et ancien ministre relate le cours de ses nouvelles activités. Il s'occupe d'une société de logiciels, consacrée à l'exploitation pédagogique du jeu d'échecs.

Il revient sur l'organisation à LYON du championnat du monde d'échecs ayant opposé en 1991 les deux K: Kasparov et Karpov. A cette occasion il raconte sa partie amicale jouée contre Garri Kasparov et qui se termina par une nulle. Longtemps, la partie fut égale, mais Kasparov proposa nulle alors qu'il était sur le point de prendre un net avantage. "Une partie Politique" dit Michel Noir avec humour. **Ci-contre: la photo qui immortalise cet événement.**

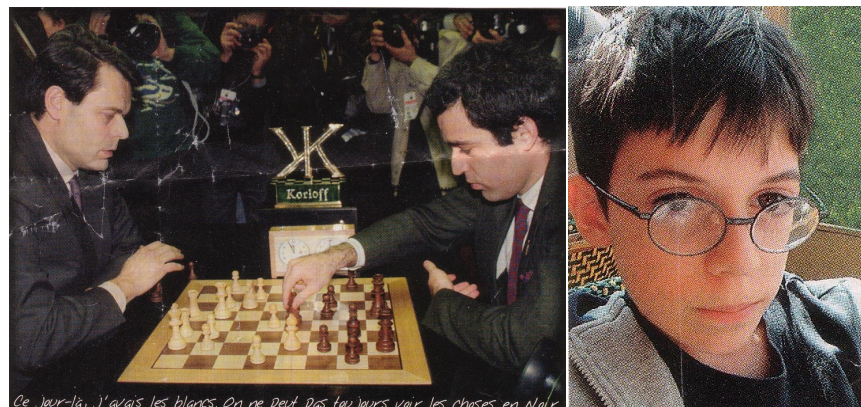

Lagrave entrevoit le firmament des échecs. Il cumule 4 titres nationaux et deux médailles de bronze au championnat du monde catégorie jeunes où il est souvent le benjamin. Avec un classement ELO de 2358 points, il a fait partie

## NOS JOUEURS SONT PARTOUT

**1<sup>er</sup> Open d'hiver de MARSEILLE DUCHAMP du 27/12 au 30/12/2002 8 rondes 2hKO**

**C**'est un petit tournoi sympathique, près de la gare St-Charles à Marseille. Voyage plus rentable pour le nombre de bouillabaisse mangées que de points Elo gagnés ... Enfin je peux toujours dire que je suis le seul invaincu du tournoi avec mes 2 victoires et mes 6 nulles !! Voici une de mes victoires (par DDTM)

**JEAN (1600)**

**DERVIEUX Dominique (1890)**

1.e4 g6 2.d4 ♗g7 3. ♘f3 c6 4. ♖bd2 ♘c3 *permettait de ne pas obstruer le développement du fou*  
 4...d5 5.e5 ♘h6 6.h3 ? *Perd un temps supplémentaire dans le développement des pièces*  
 6...O-O 7. ♘b3 *Libère le fou mais place le cavalier sur une case inintéressante*  
 7...f6 8. ♗d3 ♘f7 9.e6 ♗xf6 10.O-O e5 ! 11.de5 ♗xe5 12. ♘x♗ ♗x♗ *Les blancs pensent avoir réalisé une bonne opération avec ces échanges mais en fait ils se retrouvent avec une paire de fou agressive sur leur roque affaibli par h3.*  
 13.c3 ♗h4 ! *Il est temps de passer à l'action*

14. ♘d2 ♗xh3 15. ♘f3 ♗g4 16. ♘h4 ♗x♗  
*Après 5 coups inutiles, le cavalier meurt dans d'atroces souffrances.*

17. ♗e2 ♗xg2 18.f4 *Si ♗x♗ ♗h1 mat. Si ♗x♗ ♗h2 mat.*

18... ♗h1+ 19. ♗f2 ♗x♗+ 20. ♗x♗ ♗x♗ 21. ♗x♗ ♗xf4 ab 0-1

Extrait du Classement :

1 LEYGUE Dominique 2256

Vandoeuvre 6,5 2357

10 LEMOINE Benoit 2128

Marseille Duch 5 1972

16 DERVIEUX Dominique 1890

Cahors 5 1698

29 TARAYRE Pascal 1840

Tournefeuille 4 1738

Dominique LEYGUE est un bayonnais, qui a pris son envol hors du nid basco-béarnais et



qui fait son tour de France échiquéen, au gré des vents.  
Quant à Benoît LEMOINE, marseillais de circonstance, il est bien connu chez nous, puisqu'il a fait, il y des années, les beaux jours de Tarbes, ville où il habite toujours. **NDLR**

## ASCENSEUR MONTEES — DESCENTES

### DIVISION 4

1 équipe monte de D 4 à NIII - 2 équipes montent de REG 5 à D 4

Si aucune équipe ne descend de NIII à D 4, alors:

1 équipe descendra de D 4 à REG 5 (barrage)

Si 1 équipe descend de NIII à D 4, alors: 2 équipes descendront de D 4 à REG 5

Si 2 équipes descendent de NIII à D 4, alors: 3 équipes descendront de D 4 à REG 5 (barrage) etc .....

### REGIONALE 5

2 équipes montent de REG 5 à D 4

3 équipes montent de REG 6 à REG 5

Si 1 équipe (C'est le minimum) descend de D 4 à REG 5, alors 2 équipes descendront de REG 5 à REG 6

Si 2 équipes descendent de D 4 à REG 5, alors 3 équipes descendront de REG 5 à REG 6 etc ...

### REGIONALE 6

3 équipes montent de REG 6 à REG 5 : les vainqueurs de chaque groupe.

**En résumé:** Au minimum: une équipe de D4 sera reléguée en REG 5. Au minimum: deux équipes de REG 5 seront reléguées en REG 6

## NOUVELLES DE LA DRA

Les résultats de la session d'examen d'arbitrage du 30 novembre dernier à AUCH sont parus. Félicitations aux arbitres stagiaires suivants pour les UV passées avec succès :

Laurent BOULOGNE pour les UV1 et UV1bis

Jacques RIBOU pour l'UV1bis

Thomas DUCRET pour l'UV1

Jérôme BEAURAIN pour l'UV1

Patrick MOULIE pour les UV1 et UV1bis

Gérard BILDSTEIN pour l'UV1bis

Luciano GRONDIN pour l'UV1bis

Axel PRIEUR pour l'UV1bis

Romain Lacroix pour les UV1 et UV1bis

Pour ceux qui ont besoin de repasser des UVs, pas

besoin de refaire un stage, la prochaine session

d'examen a lieu en mars et pour l'organisation de cette

session d'examen. Contactez votre Directeur Régional de l'Arbitrage préféré.

## SAISIE POUR LE ELO AVEC LE LOGICIEL "PAPI"

Lorsque vous avez terminé un tournoi régi par le logiciel **"PAPI"** vous pouvez utiliser une de ses fonctions pour la saisie ELO. Ne pas envoyer la sauvegarde qui est un gros fichier, ce qui complique inutilement la saisie par le Directeur National des Classements.

Procéder ainsi: cliquez successivement

1- Menu 2- import/export -----3- Fichiers Elo -----

4- Elo (ou Elo rapide suivant le cas)

Le logiciel indique alors qu'il a généré un fichier. txt dont il vous donne la destination sur votre disque dur

**C'est ce fichier .txt ( qui ne dépasse pas 10 KO) qu'il faut envoyer à JL MAS**

## DERNIERE MINUTE LA DETTE: SUITE ET FIN

Relayés et soutenus par la ligue de Normandie, les arguments que j'ai présentés, ont entraîné l'adhésion de presque tous les présents à l'AG de la FFE. Après une assez longue discussion, l'AG a voté à une très large majorité (on a noté seulement une poignée d'abstentions) la résolution:

Les retenues sur parts ligue effectuées par la FFE pour se rembourser des défaillances des clubs sont annulées

**Il n'y a plus de dette!! GR**

Le stage de formation de dirigeants dont nous avons parlé dans la rubrique **"CD DE LA LIGUE"** et qui était plus ou moins en attente et même en question, aura bien lieu chez nous après celui organisé à LILLE début février. Ce dernier inaugure la ronde de ces stages organisés par la FFE. M. Loubatière m'a assuré que nous étions les seconds sur la liste.

## RAPPEL

**Au championnat MIDI-PYRENEES d'ASPET, un tournoi réservé aux Juniors et Cadets sera organisé. Ce Tournoi décernera les titres de champion de Ligue en catégorie Juniors et catégorie Cadets. Leur titre de champion de ligue les dispensera des droits d'inscription aux compétitions de la saison prochaine.**

### ANALYSES par Michel BEDOS

#### BEDOS - DEZAN

1. d4 ♖f6 2. c4 g6 3. ♘c3 ♙g7 4. ♚f3 O-O  
5. ♙g5 c5 6. d5 h6 7. ♙h4 ♖a5 8. ♚d2 e6  
9. e4 exd5 10. cxd5 ♙e8 11. f3 d6 12. ♚c4!  
♖d8 12... ♚xe4 13. ♙xe4 ♙xe4+ 14. ♚f2  
♙f4+ 15. ♚e3 ouf, ça tient, j'étais pas sûr  
dans la partie... 13. ♙e2 g5 14. ♙g3 ♚h5  
15. ♙xd6 ♙xc3+ 16. bxc3 b5 17. ♙xb8 17.  
♙b1! pas vu... 17... ♙xb8 18. ♚d2 c4 19. O-  
O ♖b6+ 20. ♙f2 ♖e3 21. a4 a6 22. axb5  
axb5 23. ♙c1 ♙a8 24. g3 ♚f6 25. ♚f1 ♖c5  
26. g4?! ♙a2 26... ♙xg4 a l'air fort... pas  
vu... 27. ♙xg4 ♚xe4 28. ♖d4 ♖xd4 29. cxd4  
♚xf2 30. ♚xf2 27. ♚g3 ♖e3 28. ♚f1 ♖f4  
sur 28... ♖c5 je voulais jouer 29. ♖d4 29.  
♙a1 ♙xa1 30. ♖xa1 h5 31. h3 ♙d7 32.  
♖a7 b4 33. cxb4 c3 34. ♙d1 ♖c1 35. ♖e3!  
♖xd1 sinon finale raide bien sûr... 36.  
♖xg5+ ♚f8 37. ♖xf6 c2 38. d6! ♚g8 39.  
gxf5! [1:0]

#### LEVIEUX Pascal 2059

#### LAMY Loïc 2000

1. d4 e6 2. c4 ♚f6 3. g3 Une façon d'éviter  
la défense Nimzo-indienne (3-Cc3...Fb4)  
amenant généralement des luttes très  
positionnelles. 3... c5 Il s'agit là d'une  
invitation à la défense Bénoni. 3... d5  
donnerait l'ouverture Catalane ou les Noirs  
peuvent: soit renforcer le point d5 pour  
museler le fou blanc de cases blanches, soit  
prendre en c4 pour forcer les Blancs à  
perdre du temps à regagner le pion et par là  
même obtenir un jeu de pièces fluide. 4. ♚f3  
Les Blancs ne veulent pas de complications  
"bénoniesques" 4. d5 exd5 5. cxd5 d6 6.  
♙g2 g6 (6... b5!?) 7. ♚f3 ♙g7 8. ♚c3 O-O  
9. O-O dont la référence absolue en matière  
de complexité reste la partie Kortchnoi-  
Kasparov Olympiades de Lucerne 1982 ! 4...  
cxd4 5. ♚xd4 Nous sommes dans une  
variante relativement calme de la partie  
Anglaise. 5... ♚c6 5... d5!? 6. ♙g2! (6.  
cxd5?! ♖xd5) 6... e5 7. ♚f3 d4 8. O-O (8.  
♚xe5?? ♖a5+) 8... ♚c6 a été très joué par  
feu Mikhaïl Tal 6. ♙g2 ♙c5 7. ♚b3 ♙b4+  
8. ♙d2 ♙xd2+ 9. ♖xd2 O-O 10. ♚c3 b6  
Les Blancs sont sortis de l'ouverture avec un  
léger avantage dû aux faiblesses noires sur  
la colonne d et à la puissance de leur fou g2.  
11. O-O 11. ♙d1!? ♙a6 12. ♚b5! d5 forcé  
pour éviter Cd6 avec strangulation... 13.  
cxd5 exd5 14. ♚c3 et l'activité des pièces  
noires -colonne e, diagonale a6 e2 et roi  
blanc au centre - semble compenser les  
défauts structurels. 11... ♙a6 12. c5 ♙c4  
13. ♚d4 bxc5 14. ♚xc6 dxc6 15. ♖c2 ♙d5  
16. ♙fd1 ♖e7 17. e4 ♙c4 18. ♚a4 ♙b5 19.  
♚xc5 L'avantage blanc s'est stabilisé: Case  
c5, pion c6 faible et manque de  
perspectives du fou b5. 19... ♙ad8 20.  
♙ac1 ♙xd1+ 21. ♙xd1 ♙e2 22. ♙d2 ♙h5  
23. ♚b3 ♖c7 24. ♖d3 ♙g6 25. ♚c5 ♚d5!  
Les Noirs tentent avec énergie d'échapper à  
l'étau blanc, après le recyclage réussi du fou  
, ils déchainent leur cavalier. 26. ♖d4 e5 27.

♖c4 ♚b6 28. ♖a6 h6 29. h3 ♙d8?! gagne  
la colonne ...au prix d'un pion. 30. ♙xd8+  
♖xd8 31. ♖xa7 ♖d1+ 32. ♚h2 ♚c4 33.  
♚d7 h5 seul coup! 34. ♖b8+ ♚h7 35. ♚f8+  
♚h6 36. b3 ♚d2 37. ♖xe5 37. ♚xg6!  
♚f1+ (37... ♚xg6 38. ♖xe5; 37... ♙xg6 38.  
♖h8+ ♚g5 39. ♖xg7 ♚f1+ 40. ♙xf1 ♖xf1  
41. ♖xe5+ ♚h6 42. ♖h8+ ♚g5 43. ♙4+-)  
38. ♙xf1 ♖xf1 39. ♚h4 ♖xf2+ 40. ♚g2 37...  
♚f3+ 38. ♙xf3 ♖xf3 39. ♖f4+ amène une  
finale gagnante grâce au pion passé  
éloigné. 39... ♖xf4 40. gxf4 ♙xe4 41. ♚d7  
♙g6 42. ♚c5 ♚f5 43. a4 ♙f3 44. a5 ♙e2  
45. a6 ♙xa6 46. ♚xa6 ♚xf4 47. ♚b8 g5 48.  
♚xc6 f5 49. b4 ♚e4 50. b5 ♚d5 51. ♚d4!  
[1:0]

#### JACQUART - UZCUDUN

1. d4 d6 2. ♚f3 g6 3. ♙f4 ♙g7 4. e3 ♚d7 5.  
♙d3? e5 6. ♙g5 ♚e7 7. ♚bd2 h6 8. ♙h4  
g5 9. ♙g3 f5 10. dxe5 dxe5 11. ♙c4 11. h3!  
e4?! 12. ♚d4 11... f4 12. ♚d4 ♚f6 13. exf4  
exf4 14. ♚e4 ♚ed5 15. ♖d3 ♚xe4 16.  
♖xe4+ ♖e7 17. ♙xd5 ♖xe4+ 18. ♙xe4  
♙xd4 19. O-O ♙f6 20. ♙he1 ♚f7 21. f3  
fxg3 22. hxc3 ♙e6 23. b3 c6 24. ♙g6+  
♚xg6 25. ♙xe6 ♙ad8 26. g4 ♙xd1+ 27.  
♚xd1 ♚f7 28. ♙e4 ♙d8+ 29. ♚e2 ♙e8 30.  
♚d3 ♙xe4 31. ♚xe4 ♚e6 32. g3 ♙c3 33.  
f4 ♙e1 34. f5+ ♚f6 35. ♚f3 b5 36. a3 ♚e5  
37. ♚g2 ♙c3 38. ♚f3 ♙b2 39. a4 bxa4 40.  
bxa4 ♚d5 41. ♚e3 ♚c4 42. ♚e4 a5 43. f6  
♙xf6 44. ♚f5 ♙d4 45. ♚g6 ♚b4 46. ♚xh6  
♙e3 [0:1]

#### XANTHAKIS Spyros 1570

#### WEHMEIER Manuel 1920

1. e4 e5 2. ♚c3 ♚c6 2... ♚f6 aurait  
éventuellement permis la variante  
"Frankenstein-Dracula" -sic- que voici: 3.  
♙c4!? ♚xe4 4. ♖h5 ♚d6 5. ♙b3 ♚c6 6.  
♚b5 g6 7. ♖f3 f5 8. ♖d5 ♖e7 9. ♚xc7+  
♚d8 10. ♚xa8 et les Noirs ont de bonnes  
compensations grâce à leur fort centre et  
aux dangers qui guettent la dame blanche. 3.  
♙c4 ♚f6 4. d3 ♙b4 5. ♙g5 5. ♚ge2... h6  
6. ♙h4 d6 7. ♚ge2 ♚d4 8. O-O g5 9. ♙g3  
c6 9... ♙c5 semble plus sûr pour éviter la  
stabilisation du centre et la terrible percée  
en f4. 10. ♚xd4 exd4 11. ♚e2 h5 12. f4!  
♚g4 13. ♙f2 ♚e3 14. ♙xe3 dxe3 15. c3  
♙a5 16. ♙g5 d5 17. exd5 b5?! 18. ♙b3  
cxd5 19. ♙f6 ♙b6 20. ♖f1! ♙e6 21. g6!  
♖d7 22. gxf7+ ♚f8 23. d4 ♙d8 24. ♚f4??  
les Noirs calculent et ...se trompent d'ordre  
de coups. 24. ♙xe6! ♖xe6 25. ♚f4 ♖d6 26.  
♙xd5 ♙c7 27. g3 et la position noire  
s'écroule! par ex. 27... ♙c8 28. ♚e6+ ♚e7  
29. ♖f5 ♙cd8 30. ♚xd8 ♚xd8 31.  
♖g5+ 24... ♙xf6 25. ♚g6+ ♚g7 26. ♚xh8  
♙xh8 27. ♖f4 ♙xf7 28. ♖xe3 ♙e8 29. ♖f3  
♖e6 [0:1]

#### CARPENTIER Jean-Christophe CWIEK Loïc 1960

1. e4 c5 2. c3 d5 3. exd5 ♖xd5 4. d4 ♚c6 5.  
♚f3 ♙g4 La variante que Kasparov avait

joué à DeepBlue, avec des positions  
honnêtes. 6. ♚bd2 Une variante à sacrifice,  
suggestion de Kramnik. 6. ♙e2 e6 7. O-O  
♚f6 8. ♙e3 cxd4 9. cxd4 ♙e7 (9... ♙b4!?  
DeepBlue- Kasparov) 10. ♚c3 ♖d6 est la  
grande ligne et donne aux Noirs une position  
assez aisée à jouer. 6... cxd4 7. ♙c4 Après  
7. cxd4 e6 les Blancs seraient simplement  
un peu moins bien sans réel contre jeu en  
échange de leur pion isolé. 7... ♙xf3! 8. gxf3  
si 8. ♖xf3 ♖xf3 9. ♚xf3 dxc3 même  
évaluation que précédemment! 10. bxc3 ♖  
e6 11. ♙b1 a6! 12. ♙xb7? ♚a58... ♖e5+ 9.  
♚f1 dxc3 10. bxc3 ♖xc3 Loïc avale les  
pions comme un ordinateur et.. ne s'en  
porte pas vraiment plus mal! 11. ♙b1 ♙d8!  
12. ♖a4 ♙xd2 là, c'est peut-être un peu  
trop... le sobre et développant 12... ♚f6  
semble raisonnable. 13. ♚g2 menaçant  
Txh7 car le fou c1 est protégé. 13... ♖a5 14.  
♖b3 e6 15. ♖xb7 ♚d4 et, bien que la  
position soit compliquée, en rendant un peu  
de matériel, les Noirs devraient s'en  
sortir. 13. ♙xd2 ♖xd2 14. ♙b5 f5 14...  
f6!? 15. ♖xa7 ♚f7 16. ♖xb7 ♚e5 17. ♖b8  
♚g6? 17... ♚d7! semble le seul coup mais  
je comprend Loïc de ne pas avoir envie de le  
jouer.. 18. ♖c7 ♚gf6 19. ♚g2 ♖d6 et on  
tient! 18. ♙e8+ ♚f6 19. ♙xg6 hxc6 19...  
♚h6? 20. ♙e8 e6 résiste un peu mieux. 20.  
♖xf8+ ♚g5 21. ♙g1+ ♚h6 22. ♙b8 ♖xa2  
23. ♙g3 ♖c4+ 24. ♚g2 Une belle partie  
d'attaque de Jean-Christophe... sur des  
bases un peu spéculatives! 24. ♚g2 ♖e6  
(24... ♖h4 25. ♖f7) 25. ♙h3+ [1:0]

#### ROUEDE Gilbert 1820

#### ALONSO Jesus 1900

1. e4 e6 2. d4 d5 3. ♚d2 ♚c6!? La difficile  
variante Guimard qui cherche à tirer profit  
de l'absence momentanée de protection du  
pion d4. 4. c3 4. ♚f3! ♚f6 5. e5 ♚d7 est la  
suite principale, avec un certain avantage  
blanc dû à l'immobilisation temporaire du  
pion "c" des Noirs. 6. ♙b5a) 6. c3; b) 6.  
♚b3; c) 6. ♙e2; d) ou même 6. ♙d3 sont  
possibles.; 4... ♙e7 4... e5!; 4... dxe4!? 5.  
♚xe4 e5! sont les coups libérateurs permis  
par le "petit" coup c3. 5. ♙d3 b6 6. ♚e2! Un  
habile développement de pièces. La case f3  
est réservée à l'autre cavalier. 6... ♙b7 7. O-  
O ♖d7 8. exd5! ♖xd5 9. ♚f4 ♖d7 10. ♚f3  
O-O 11. ♙b5 ♙d6 11... ♖d6 s'enlevant  
du clouage semble plus sûr. 12. ♖a4 ♚b8  
13. c4 risqué! 13. ♚d3!? f6 14. ♙f4; 13.  
♚e5 ♙xe5 14. dxe5 13... ♙xf4?! 13... a6!  
14. ♙xc6 (14. ♙xa6 ♚xd4! 15. ♖xd7 ♚xf3+  
16. gxf3 ♚xd7 17. ♙xb7 ♚xb7 et les Noirs  
dominent.) 14... ♙xc6 15. ♖b3 et la paire  
de fous noire compense largement l'espace  
blanc. 14. ♙xf4 a6? 14... ♚ge7; 14... f6 15.  
♚e5!+- ♖e8 15... ♖xd4 16. ♚xc6+ ♙xc6  
17. ♙xc6 16. ♙xc6 17. ♚xc6+ ♚c8  
18. ♖xa6+ ♚d7 19. ♚xd8 ♖xd8 20. d5  
exd5 21. cxd5 ♚e7 22. ♙fd1 ♚c8 23.  
♖b5+ ♚e7 24. ♙e1+ ♚f8 25. ♙xc7 un

*dernier coup de bâton... 25... ♖a7 26.*  
♙b4+ [1:0]

**GREGORY Daniel 2112**  
**NGHIEM CONG LUAT 1900**

1. e4 c6 2. d3 *Un système peu courant contre la Caro-Kahn qui amène aux positions fermées de type "est-indien" qu'affectionne Daniel.* 2... d5 3. ♘d2 e5 3... g6 4. ♘gf3 ♗g7 5. g3 e5 6. ♗g2 ♘e7 *est une autre option.* 4. ♘gf3 ♗d6 5. ♙e2 *menaçant le pion e5...* 5... ♘f6!? *méprisant la menace au vu des dangers qui guettent le roi Blanc coincé au centre.* 6. g3 6. exd5 cxd5 7. ♘xe5 O-O 8. ♘df3 ♜e8 9. d4 ♗g4 10. ♗f4 ♘bd7 11. O-O-O ♜c8♞6... O-O 7. ♗g2 ♗g4 8. h3 ♗xf3?! *pourquoi donner la paire de fous et , plus généralement, échanger des pièces quand l'adversaire manque d'espace?* 9. ♘xf3 9. ♙xf3 9... d4 10. O-O ♘bd7 11. ♘h4 ♜e8 11... g6 12. ♘f5 ♗f8 13. f4 g6 14. fxe5! ♘h5?! 14... ♘xe5! 15. ♘h4 ♘fd7 *Il faut tenter de museler les fous par le blocage de la case e5.* 15. ♗f3 ♘xe5 16. ♗xh5 gxh5 17. ♙xh5 *le loup est dans la bergerie, toutes les pièces blanches attaquent dorénavant!* 17... ♜e6 18. ♗f4 ♘g6 19. ♘h6+ ♗xh6 20. ♗xh6 ♙c7 21. ♘h2 ♜ae8 22. ♜f5 ♜e5 23. ♜af1 ♜8e6 24. ♙g4 ♙d7?? 25. ♜xe5 [1:0]



